

統計年報

中華民國109年

臺中市
大肚區

STATISTICAL
YEARBOOK OF
DADU DISTRICT
2020



臺中市大肚區公所會計室編印
中華民國110年6月出版

凡例

- 一. 臺中縣、市於民國 99 年 12 月 25 日合併改制為直轄市，本刊 100 年以後所列資料係為大臺中市資料，99 年以前資料為統計至 99 年 12 月 31 日止之原臺中縣、市資料合併計算，部分無法並計者則採分別陳列方式。
- 二. 本刊所列數值旨在報導本區 109 年主要施政概況及其成果之紀錄，以供施政參考，其涉及國防機密與個別隱私者均未列出。
- 三. 本刊所列資料係取自本區各課室編報之統計報表及本區會計室直接搜集之資料，加以整理彙編。
- 四. 本刊所列數值以 109 年資料為主，但為明瞭歷年施政情形，亦將近年各項資料予以刊載，以利比較。
- 五. 本刊各表所列金額均為新臺幣，度量衡單位一律採用公制，其中資料原非公制者，均經換算為公制以資劃一俾便比較。表內數值或因尾數四捨五入，故部分總數與細數之間，或有未能吻合情事，計算時仍以原始資料計算。
- 六. 本刊各表內所用符號代表意義如下：
「-」：無數值或數值無統計 「--」：數值無意義
「…」：數值尚未發布 「0」：有數值，但數值不及半單位
「(r)」：修正數 「(p)」：初步統計數
「(f)」：預測數 「(e)」：估計數
- 七. 本刊各表內所列「年」係指全年，「年底」係指該年 12 月底，「年度」係指會計年度或其他行政上之措施而特定之年限。
- 八. 本刊荷蒙本區各課室協助始克編成，謹致謝忱。或有編排校印而產生疏漏之處，尚祈各界不吝指正。

目 次

Contents

表次	頁次	Table	Page
提要分析	1 - 21	Summary of Analysis	1 - 21
壹、土地		I. Land	
1-1 已登記土地面積.....	22 - 29	1-1 Area of Registered Land.....	22 - 29
1-2 土地徵收面積.....	30 - 31	1-2 Area of Land Purchased by Government.....	30 - 31
1-3 實施耕地三七五減租成果.....	32 - 33	1-3 Achievements of the 37.5% Arable Land Rental Reduction	32 - 33
貳、人口		II. Population	
2-1 現住人口及性比例.....	34 - 37	2-1 Population and Sex Ratio.....	34 - 37
2-2 戶籍動態登記.....	38 - 45	2-2 Immigrants and Emigrants.....	38 - 45
2-3 現住人口之年齡分配.....	46 - 57	2-3 Population by Age.....	46 - 57
2-4 15歲以上現住人口之教育程度—按年齡別分.....	58 - 65	2-4 Educational Attainment of Resident Population Aged 15 & Over - By Age.....	58 - 65
2-5 現住人口之婚姻狀況—按年齡別分.....	66 - 71	2-5 The Marital Status of the Population—By Age.....	66 - 71
2-6 現住人口之婚姻狀況—按里別分.....	72 - 77	2-6 The Marital Status of the Population—By Village.....	72 - 77
2-7 現住原住民戶口數.....	78 - 81	2-7 Households and Persons of Resident Indigene.....	78 - 81
參、行政組織		III. Administrative Organization	
3-1 本所行政組織.....	82 - 82	3-1 Dadu District Office Administrative Organization.....	82 - 82
3-2 區公所員工總人數.....	83 - 83	3-2 Number of Staff & Worker of Dadu District Office....	83 - 83
肆、農、林、漁、牧		IV. Agriculture, Forestry, Fishery And Husbandry	
4-1 農耕土地面積.....	84 - 85	4-1 Area of Cultivated Land.....	84 - 85
4-2 稻米收穫面積及生產量.....	86 - 89	4-2 Harvested Area and Production of Rice.....	86 - 89
4-3 農產品收穫面積及生產量.....	90 - 101	4-3 Harvested Area and Production of Crop Products.....	90 - 101
4-4 現有家畜數	102 - 102	4-4 Number of Current Livestock.....	102 - 102
4-5 家畜屠宰頭數.....	103 - 103	4-5 Number of Livestock Slaughtered.....	103 - 103
4-6 現有家禽數量	104 - 104	4-6 Number of Current Poultry.....	104 - 104
4-7 產乳牛頭數及產乳量與價值.....	105 - 105	4-7 Number of Milking Cows ; Quantity & Value of Milk.	105 - 105
伍、工商經濟		V. Industry & Commerce	
5-1 商業登記現有家數與資本額.....	106 - 109	5-1 Number & Capital of Business Entities Existing Registered.....	106 - 109
5-2 工廠登記現有家數.....	110 - 113	5-2 Number of Factories Existing Registered.....	110 - 113
5-3 自來水供水普及率.....	114 - 115	5-3 Saturation of Water Supply.....	114 - 115
5-4 路燈設備.....	116 - 117	5-4 Equipment of Street Lights.....	116 - 117

目次

Contents

表次	頁次	Table	Page
陸、財政收支		VI. Finance	
6-1 歲入來源別預決算.....	118 - 121	6-1 Budget and Final Accounts of Revenues by Sources...	118 - 121
6-2 歲出預決算.....	122 - 125	6-2 Budgets and Final Accounts of Expenditures	122 - 125
柒、教育文化		VII Education	
7-1 臺中市大肚區國民境內各級學校數	126 - 127	7-1 Number of Schools at ALL Level in Dadu District.....	126 - 127
7-2 臺中市大肚區境內國民中學概況	128 - 129	7-2 Summary of Junior High School in Dadu District	128 - 129
7-3 臺中市大肚區境內國民小學概況.....	130 - 133	7-3 Summary of Elementary School in Dadu District	130 - 133
7-4 臺中市大肚區境內國民中學歷年各年級 原住民學生數.....	134 - 135	7-4 Number of Indigenous Students in Junior High Schools by Grade in Dadu District.....	134 - 135
7-5 臺中市大肚區境內國民中學歷年各年級 新住民子女學生數.....	136 - 137	7-5 Number of Immigrant Students in Junior High Schools by Grade in Dadu District.....	136 - 137
7-6 臺中市大肚區境內國民小學歷年各年級 原住民學生數.....	138 - 139	7-6 Number of Indigenous Students in Elementary Schools by Grade in Dadu District.....	138 - 139
7-7 臺中市大肚區境內國民小學歷年各年級 新住民子女學生數.....	140 - 141	7-7 Number of Immigrant Students in Elementary Schools by Grade in Dadu District.....	140 - 141
捌、醫療保健		VIII. Public Health	
8-1 醫療機構及其他醫事機構(執)業醫事人員數	142 - 145	8-1 Number of Registered Medical Personnel in Hospitals, Clinics, and Other Medical Care Institutions	142 - 145
8-2 醫療院所各類病床數.....	146 - 149	8-2 Number of Various Beds in Hospitals and Clinics.....	146 - 149
8-3 藥商家數.....	150 - 151	8-3 Number of Pharmaceutical Firms	150 - 151
玖、社會福利		IX. Social Affairs	
9-1 低收入戶戶數及人數.....	152 - 153	9-1 Households and Persons of Low-Income Families.....	152 - 153
9-2 身心障礙者人數.....	154 - 159	9-2 The Disabled Population.....	154 - 159
9-3 列冊需關懷獨居老人人數.....	160 - 161	9-3 The Aged Living Alone Booked for Caring.....	160 - 161
9-4 特殊境遇家庭扶助服務概況.....	162 - 163	9-4 The Conditions of Assistance Service for Families in Hardship	162 - 163
9-5 特殊境遇家庭概況.....	164 - 165	9-5 Families in Hardship.....	164 - 165
拾、政府服務		X. Government Services	
10-1 辦理調解業務—方式別	166 - 167	10-1 Cases of Mediation—by Mediation Type	166 - 167
10-2 辦理調解業務—案件別.....	168 - 171	10-2 Cases of Mediation—by Case Type.....	168 - 171
10-3 調解委員會組織概況	172 - 175	10-3 Mediation Committee Organizational Profile.....	172 - 175
10-4 推行社區發展工作概況.....	176 - 181	10-4 Result of Promotion for Community Development	176 - 181
10-5 民防團隊編組.....	182 - 183	10-5 Civil Defense Regiment	182 - 183
10-6 民防團隊年度訓練成果.....	184 - 185	10-6 Result of Civil Defense Regiment for Annual Training.....	184 - 185

提要分析

概序

大肚區位於大肚山臺地山麓西南面，大肚溪下游北岸，為彰化地區往東進入臺中盆地，向北前往海岸平原的必經樞紐，有望高寮、大肚溪口濕地等豐沛的自然景觀資源，也有瑞井古井、磺溪書院等饒富歷史意義的人文資產，居民非常純樸、善良，本區有著深度的文化內涵，是一塊福澤寶地。

一、 位置及地勢

大肚區位於縱貫路海線、山線交會之交通要衝地帶。中二高：由龍井區進入後，西向越過大肚溪至和美、彰化。在大肚溪南岸彰化境內有交流道與中山高交換系統。臺 1 號省道，在地區內稱沙田路〔大肚街區外環道稱自由路〕，沙田路為本區最重要交通大動脈。



本區境界線總長 29,997.5 公尺。北部境界線，東起自大肚山臺地上的自強里東北角，西迄成功里西北角之大肚溪中；東部界線，從自強里東北角南下，縱貫臺地面與崖線達中和里東南隅之大肚溪中；西南一段，從中和里南隅至成功里西北角之大肚溪中（東為東經 $120^{\circ}34'50''$ ；西為東經 $120^{\circ}30'17''$ ；北為北緯 $24^{\circ}10'43''$ ；南為北緯 $24^{\circ}06'37''$ ）。以上三段區界線長度略同，故輪廓接近等邊三角形。

二、 面積

本區土地面積為 37.0024 平方公里，區內里別面積，以新興里為最大，大肚里為最小。

大肚區行政區域圖

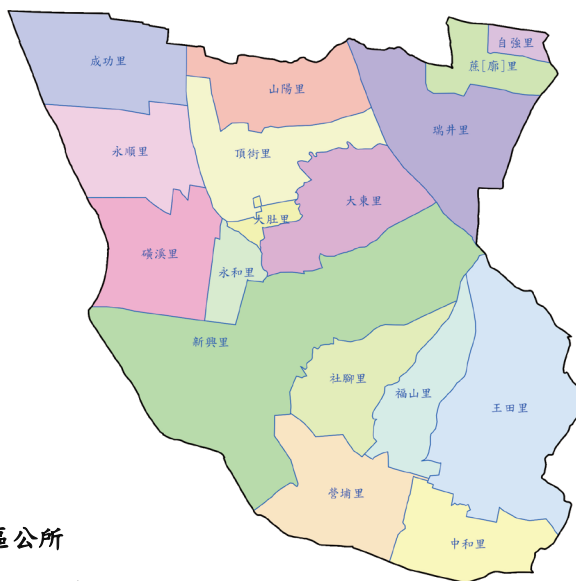

資料來源：大肚區公所

三、 生活建設兼容並蓄

(一)推動大肚-和美跨河橋梁計畫—打造中、彰兩地共同生活圈

大肚區與彰化縣和美鎮其間因烏溪阻隔，雖相距不遠卻乏直達通道，新闢橋梁跨越烏溪聯通兩地，將可大幅提升通行上之便利，亦可紓解臺 1 線、臺 17 線及臺 61 線之車流，甚至可做為日後防災避險之替代道路，爰地方人士強烈建議興建橋梁為該區域連結，強化都市運輸機能、提昇都市服務功能，促進各區域人口、產業之流通，均衡整體城鄉發展。

(二)萬里長城、環保公園、旗開得勝步道整建及串聯

基礎設施完成改善

大肚萬里長城登山步道位在大肚山臺地西南側的保安林區，制高點約海拔 300 公尺，因高處遠眺步道稜線，宛如萬里長城而得名，總長度約 3.2 公里。市府自 104 年開始在大肚萬里長城及環保公園登山步道，進行基礎設施的改善，大肚萬里長城步道入口的廁所以及木平台都已完成改善。

市府打造「百里登山步道計畫」—登山步道群，與旗開得勝、環保公園登山步道陸續在串連，將萬里長城登山步道原本的單獨系統，串連成一個環狀迴圈，



資料來源：臺中市大肚區公所網站。

長度約 13 公里，串聯步道，完成入口平台、臨時廁所、既有木作設施整修、護木漆保養、方向指示牌維護、步道修建、植生袋護坡等多項設施，讓民眾有舒適、安全的登山環境，期盼讓更多人可以深入體驗本地的自然美景，及提供山友更優質的登山環境，更結合本地的歷史人文景點，創造本區觀光旅遊的好機會。

四、區內重要建設

- (一)全區路燈依序汰換為 LED 燈。
- (二)區內永順國小、瑞峰國小老舊校舍整修。
- (三)山上的秘密閱讀花園：臺中圖書館瑞井分館—大肚圖書館獲教育部評選閱讀環境中部第一。
- (四)王田里烏日交流道機慢車道新闢工程。
- (五)遷建大肚消防分隊。
- (六)成功里五人制足球場新闢工程：
海線第一座符合國際標準五人制足球場。
- (七)自由路排水改善工程。
- (八)頂街里大肚幼兒園新建工程。
- (九)頂街里大肚兒少家庭福利館。
- (十)頂街里文中二地下停車場新建工程。
- (十一)瑞井古井登山步道暨周邊環境改善工程。



大肚圖書館

資料來源：臺中市立圖書館。

壹、土地

一、已登記土地面積（詳表 1—1）

民國 109 年底本區公私有土地利用情形，根據地政單位登記資料顯示：已登記土地面積為 3,005.6118 公頃，較上年底增加 2.1950 公頃或較上年底增加 0.07%(如圖 1)。

圖 1 大肚區 109 年底已登記土地面積

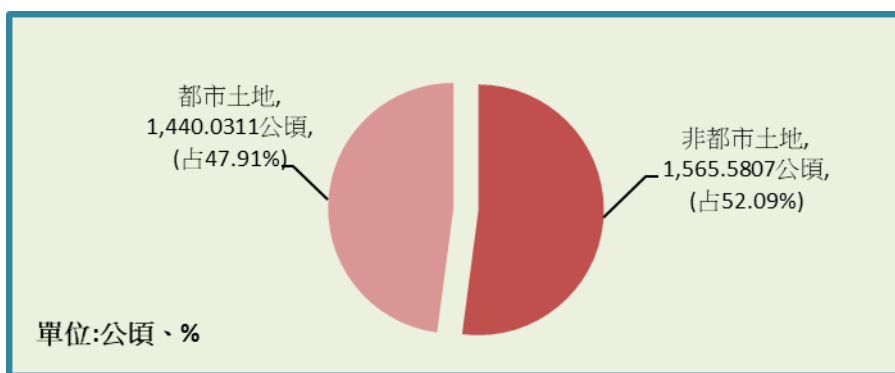

資料來源：大肚區戶政事務所。

依權屬分：已登記土地面積屬私有土地面積為 1,728.5324 公頃(占 57.51%)，屬公有土地面積為 1,269.8514 公頃(占 42.25%)，屬公私共有土地面積為 7.2280 公頃(占 0.24%)。

屬非都市土地面積為 1,565.5807 公頃(占 52.09%)，屬都市土地面積為 1,440.0311 公頃(占 47.91%)。非都市土地面積較上年底減少 58.3243 公頃或較上年底增減少 3.59%；都市土地面積較上年底增加 60.5193 公頃或較上年底增加 4.39%。

二、土地徵收面積（詳表 1—2）

民國 109 年本區無土地徵收面積。

三、實施耕地三七五減租成果（詳表 1—3）

民國 109 年底本區訂約佃農戶數僅 140 戶，地主戶數 170 戶，土地筆數 179 筆，租約件數 99 件，訂約面積 20.1568 公頃。

貳、人口

一、人口分布（詳表 2—1）

民國 109 年底本區現住人口數為 5 萬 6,777 人，較上年底減少 308 人或減少 0.54%(如圖 2)。

圖 2 大肚區歷年人口概況

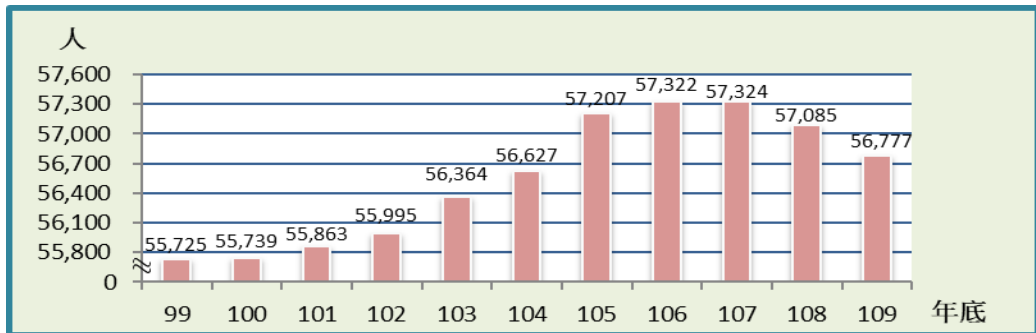

資料來源：大肚區戶政事務所。

性別方面：男性為 2 萬 8,903 人(占 50.91%)，女性 2 萬 7,874 人(占 49.09%)；性比例為 103.69。

戶數方面：民國 109 年底本區總戶數為 1 萬 8,347 戶，較上年底增加 333 戶或增加 1.85%；戶量(每戶平均人口數)為 3.09(人/戶)，較上年底減少 0.08(人/戶)。

二、戶籍動態（詳表 2—2）

戶籍動態方面：根據統計民國 109 年本區遷入人口數為 1,676 人，遷出人口數為 1,912 人。

出生人口數為 370 人，粗出生率為 6.50‰；出生人口數與上年比較減少 55 人或減少 12.94%。出生人口數男性為 185 人(占 50.00%)，女性 185 人(占 50.00%)。死亡人口數為 442 人，粗死亡率為 7.76‰。死亡人口數男性為 283 人(占 64.03%)，女性 159 人(占 35.97%)。

本年結婚對數有 294 對，粗結婚率為 5.16‰；離婚對數有 115 對，粗離婚率為 2.02‰。

三、年齡分配（詳表 2—3）

民國 109 年底本區人口年齡分配：15~64 歲 4 萬 1,263 人占本區總人口數 72.68%，0~14 歲 7,193 人占本區總人口數 12.67%，65 歲以上 8,321 人占

本區總人口數 14.66%。(附註：因四捨五入致細項加總不為 100%)

值得注意本區 109 年底 0-14 歲人口數較上年底減少 297 人或減少 3.97%，15-64 歲人口數較上年底減少 415 人或減少 1.00%，65 歲以上人口數較上年底增加 404 人或增加 5.10%。0-14 歲之兒童及 65 歲以上老年人非生產人口占本區總人口數 27.32%。

民國 109 年底本區滿 15 足歲以上者共有 4 萬 9,584 人，與上年底滿 15 足歲以上者相較，減少 11 人或減少 0.02%；本區滿 15 足歲以上者占本區總人口 87.33%。

四、教育概況（詳表 2—4）

民國 109 年底本區滿 15 足歲以上者學歷以大專以上人口數 2 萬 345 人(占 41.03%)最多，高中職 1 萬 5,862 人(占 31.99%)次之，國中(初職)6,291 人(占 12.69%)，小學 6,235 人(占 12.57%)，不識字 790 人(占 1.59%)，自修 61 人(占 0.12%)(如圖 3)。(附註：因四捨五入致細項加總不為 100%)

圖 3 大肚區 109 年底滿 15 足歲以上現住人口教育結構概況

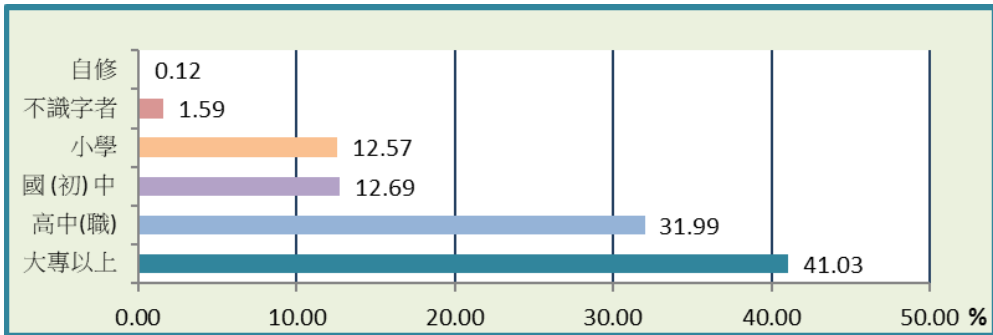

資料來源：大肚區戶政事務所。

附註：因四捨五入致細項加總不為 100%。

五、婚姻概況（詳表 2—5、2—6）

民國 109 年底本區現住人口婚姻中：未婚有 2 萬 4,607 人(占 43.34%)；有偶有 2 萬 5,141 人(占 44.28%)；離婚/終止結婚有 3,789 人(占 6.67%)；喪偶有 3,240 人(占 5.71%)。

六、原住民概況（詳表 2—7）

民國 109 年底本區現住原住民戶數為 459 戶，較上年底增加 23 戶或增加 5.28%。就人數而言本區現住原住民人數為 1,553 人，較上年底增加 14 人或增加 0.91%。

參、行政組織

一、行政組織（詳表 3—1）

本所置區長 1 人，綜理區務；置主任秘書 1 人，佐理區務。

公所直屬單位有民政課、社會課、農業課、公用及建設課、人文課、秘書室、會計室、政風室、人事室(如圖 4)。

圖 4 大肚區公所行政組織圖

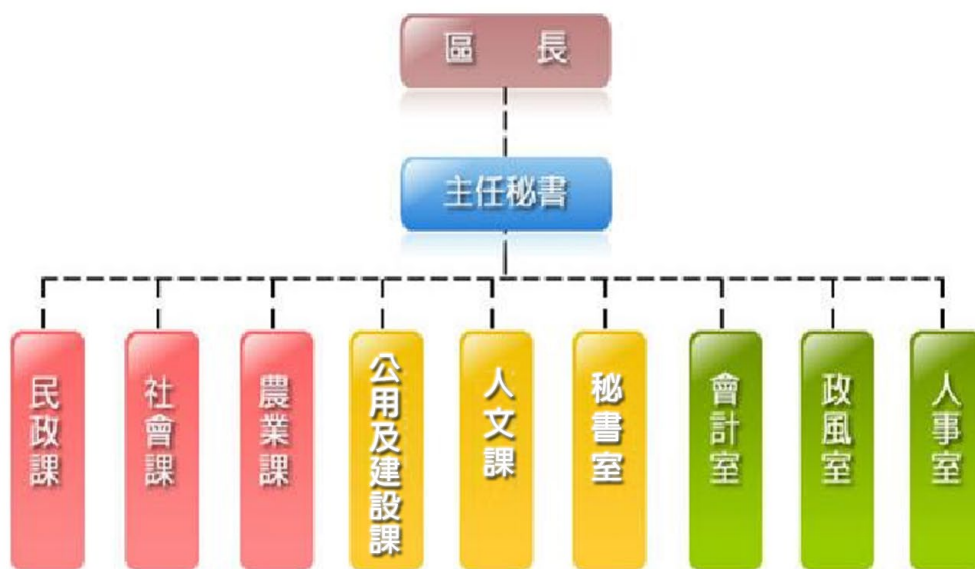

資料來源：本所人事室。

二、員額編制（詳表 3—2）

預算員額編制：

本所 109 年正式職員預算員額 55 人。

現行員額編制：

本所 109 年正式職員預算員額 55 人，109 年底員工總人數 54 人，正式職員 47 人，約僱人員 1 人，技工 1 人，工友 5 人。

肆、農、林、漁、牧

一、農業

本區地形東高西低，大約呈階梯狀。即大肚臺地，高度自 240 公尺至 294 公尺間屬旱作地帶；臺地下至平原間為臺地坡地，240 公尺至 10 公尺間，多為林地、草地及荒地；海岸平原為 10 公尺以下為重要水田地區。土壤可分類為沖積土、紅壤及石質土，其中以沖積土及紅壤為重要耕種土壤，而主要農業生產地，年降年雨量約達 1,412.5 公釐，全年平均溫為 22.5 度，且雨量集中於五、六、七、八月等 4 個月份，土質及氣候適宜作物生長。

(一) 農耕土地面積 (詳表 4—1)

民國 109 年底農耕土地面積 1,322.50 公頃，較上年底減少 0.94 公頃或減少 0.07%。

農耕土地面積為耕作地者合計有 1,164.38 公頃(占 88.04%)；長期休閒地 158.12 公頃(占 11.96%)(如圖 5)。

耕作地中屬短期耕作地有 1,105.88 公頃，屬長期耕作地 58.50 公頃。

短期耕作地種植水稻 503.91 公頃，水稻以外之短期作 152.22 公頃，短期休閒 449.75 公頃。

圖 5 大肚區 109 年底農耕土地面積

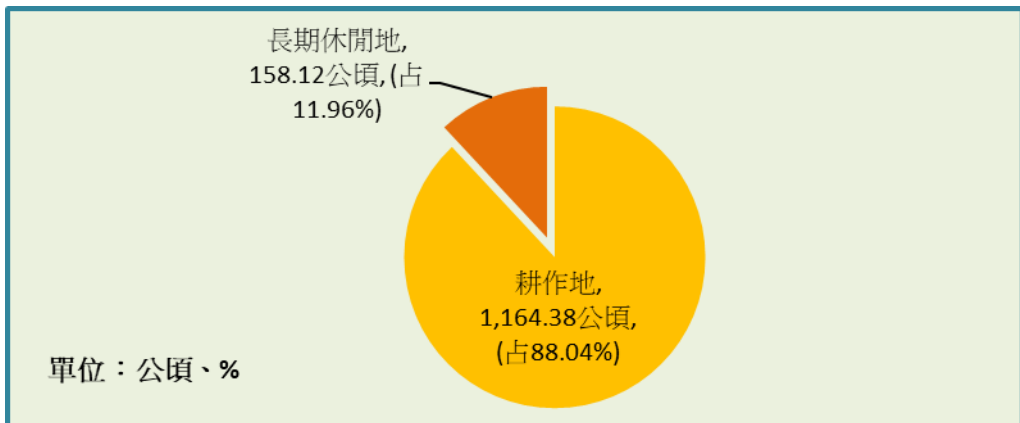

資料來源：臺中市政府農業局。

(二) 本區主要農產品 (詳表 4—2、4—3)

1. 稻米：民國 109 年水稻收穫面積 976.47 公頃，較上年增加 4.92 公頃或增加 0.51%，產量 5,713.28 公噸，較上年增加 492.73 公噸或增加 9.44%；每公頃平均產量 5.85 公噸，較上年增加 0.48 公噸(如圖 6)。

圖 6 大肚區近年稻米產量及收穫面積

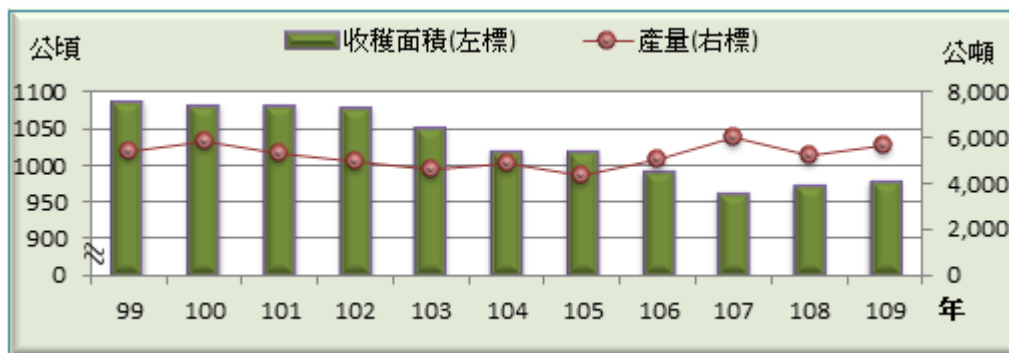

資料來源：行政院農委會農糧署中區分署臺中辦事處。

2. 甘藷：民國 109 年甘藷收穫面積 43.63 公頃，較上年減少 0.20 公頃或減少 0.46%，產量 755.36 公噸，占普通作物生產產量 73.56%，較上年減少 3.87 公噸或減少 0.51%。
3. 落花生：民國 109 年落花生收穫面積 31.32 公頃，較上年減少 23.01 公頃或減少 42.35%，產量 81.28 公噸，占普通作物生產產量 7.91%，較上年減少 57.24 公噸或減少 41.32%。
4. 芝麻：民國 109 年芝麻收穫面積 36.19 公頃，較上年減少 28.01 公頃或減少 43.63%，產量 14.15 公噸，占特用作物生產產量 42.96%，較上年減少 13.35 公噸或減少 48.55%。
5. 西瓜：民國 109 年西瓜收穫面積 101.84 公頃，較上年增加 19.34 公頃或增加 23.44%，產量 2,138.12 公噸，占蔬菜生產產量 80.19%，較上年增加 274.92 公噸或增加 14.76%。
6. 荔枝：民國 109 年荔枝收穫面積 5.40 公頃，與上年相同，產量 35.64 公噸，占果品生產產量 10.03%，較上年增加 1.62 公噸或增加 4.76%。

二、畜牧

本區往昔家畜分力役家畜（水牛、黃牛）與食用家畜（豬、雞、鴨、鵝），其飼養屬家庭副業。隨著農耕機械化及食用家畜之飼養企業化影響，牛隻、家禽頭數銳減，現今以豬、羊、雞、鴨飼養為主。

（一）現有家畜數（詳表 4—4）

民國 109 年底本區現有家畜數 6,784 頭，較上年底減少 4 頭或減少 0.06%，以豬 6,230 頭最多(占 91.83%)，羊 554 頭(占 8.17%)次之。

（二）家畜屠宰頭數（詳表 4—5）

民國 109 年家畜屠宰頭數合計 1 萬 470 頭，較上年底減少 506 頭或減少 4.61%，家畜屠宰頭數以豬 1 萬 197 頭最多(占 97.39%)，羊 258 頭 (占 2.46%)次之，牛 15 頭再次之(占 0.14%)。

（三）現有家禽數量（詳表 4—6）

民國 109 年底本區現有家禽數量 0.15 千隻，較上年底減少 49.93 千隻或減少 99.70%。雞 0.11 千隻最多(占 73.33%)，鴨 0.02 千隻(占 13.33%)，鵝 0.02 千隻(占 13.33%)；雞均為肉雞，鴨均為肉鴨(如圖 7)。

圖 7 大肚區近年家禽飼養量

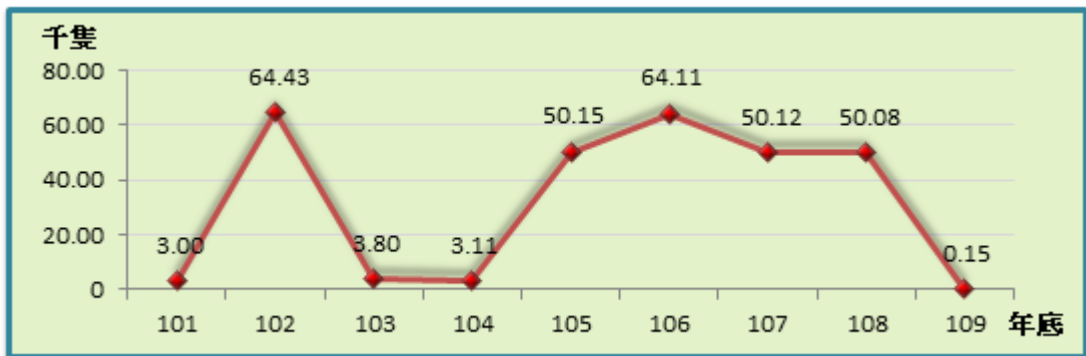

資料來源：行政院農委會。

伍、工商經濟

本區在臺中市屬以農業經濟為主體，工商業為副的區域。工業方面，依次為基本金屬、非金屬及紡織工業，至於食品飲料、皮革、金屬製品、機械等，均超出本市各區域同時期的平均值。

一、商業登記現有家數與資本額（詳表 5—1）

民國 109 年底本區商業登記現有家數有 2,245 家，較上年底增加 35 家或增加 1.58%。資本額有 3 億 7,671.2 萬元較上年底增加 1,769.8 萬元或增加 4.93%(如圖 8)。

依資本額分：以批發及零售業 1 億 3,702.9 萬元(占 36.38%)最多，營建工程業 1 億 312.7 萬元(占 27.38%)次之。

依商業登記現有家數分：以批發及零售業 1,220 家(占 54.34%)最多，製造業 370 家(占 16.48%)次之。

圖 8 大肚區近年商業登記家數與資本額

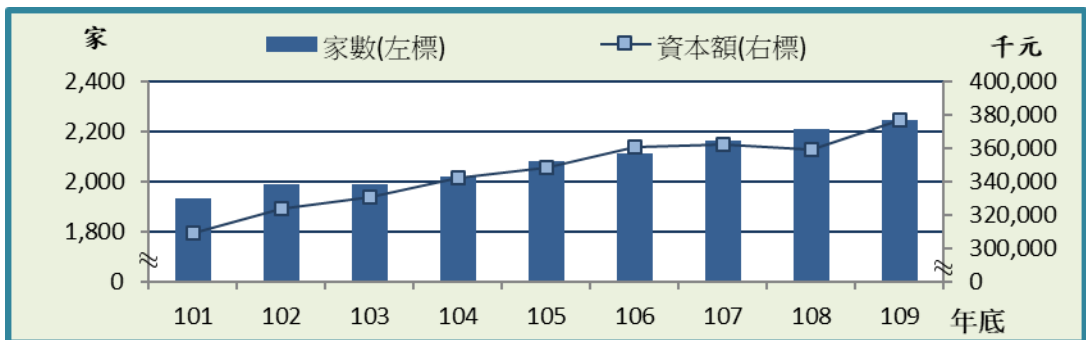

資料來源：臺中市政府經濟發展局。

二、工廠登記現有家數（詳表 5—2）

民國 109 年底本區工廠登記現有家數有 534 家，較上年底減少 14 家或減少 2.55%。

依業別分以金屬製品製造業 199 家(占 37.27%)最多，機械設備製造業 102 家(占 19.10%)次之。

三、自來水供水普及率（詳表 5—3）

民國 109 年底本區供水區域人口數有 5 萬 6,777 人，與上年底比較減少 308 人或減少 0.54%；實際供水人口數 5 萬 6,157 人，與上年底比較減少 196 人或減少 0.35%；供水普及率為 98.91%，與上年底比較增加 0.19 個百分點(如圖 9)。

圖 9 大肚區近年自來水供水普及率

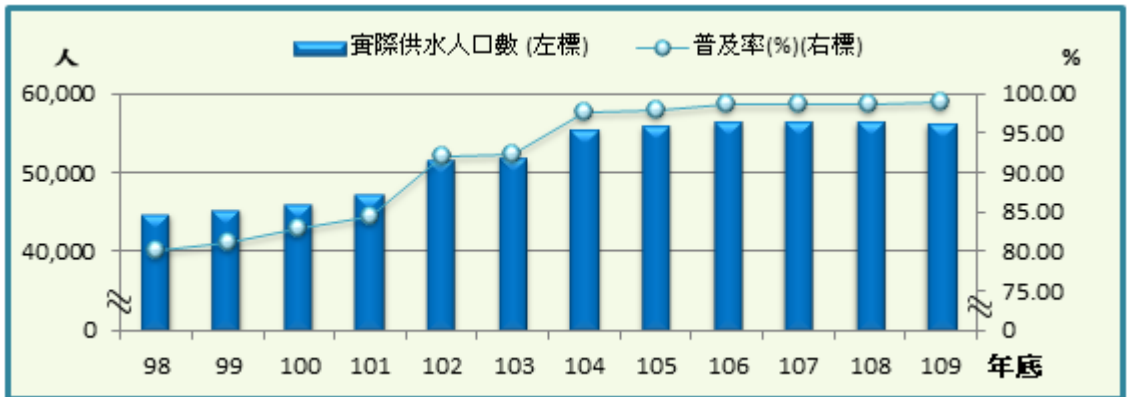

資料來源：臺灣自來水股份有限公司。

四、路燈設備（詳表 5—4）

民國 109 年底本區路燈設備有 5,248 盞，以 LED 燈為主 3,015 盞(占 57.45%)，鈉光燈次之有 2,178 盞(占 41.50%)，其他路燈有 55 盞(占 1.05%)(如圖 10)。

圖 10 大肚區 109 年底路燈設備概況

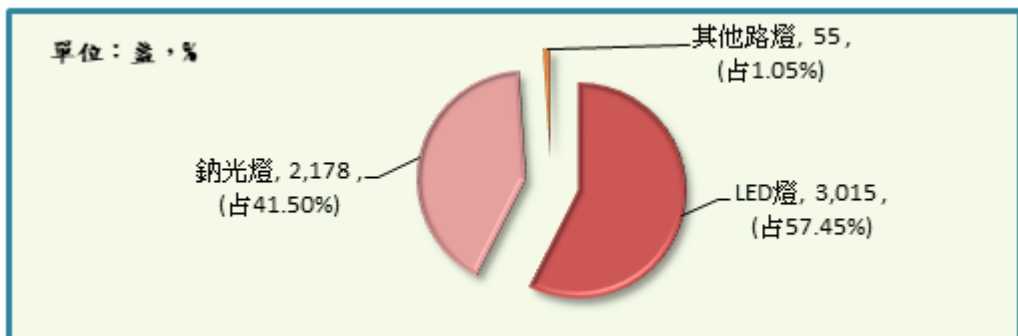

資料來源：臺中市政府建設局。

陸、財政收支

財政為庶政之母，它是政府行政執行上基本需要，一方面要確保財政責任之維持不變，一方面要輔助施政計劃，得以順利進行之原動力。因此，財政收支關係著一國政務之推展，配合經濟之需求發展，至關重要。

預算為財政收支之依據，亦為施政計劃的數字方案，決算為財政收支之結果，及為施政結果之表徵。

一、預算籌編過程

109年度預算編製係依「臺中市各機關編製一百零九年單位預算注意事項」暨有關法令規定，以零基預算原則訂定編製進程，並遵照施政準則及配合本區施政計畫視實際需要權衡輕重緩急而編製之。

二、決算歲入歲出核列情形

(一)歲入決算（詳表6—1）

109年度歲入決算總額為2,168萬元，較預算總額為2,656.5萬元，減少488.5萬元。

109年度歲入決算總額為2,168萬元，以歲入來源別分：罰款及賠償收入0.3萬元(占0.01%)，規費收入47.4萬元(占2.19%)，財產收入20.9萬元(占0.96%)，補助及協助收入229.9萬元(占10.60%)，捐獻及贈與收入1,764.7萬元(占81.40%)，其他收入104.8萬元(占4.83%)(如圖11)。(附註：因四捨五入致細項加總不為100%)

圖 11 大肚區公所 109 年度歲入決算審定數

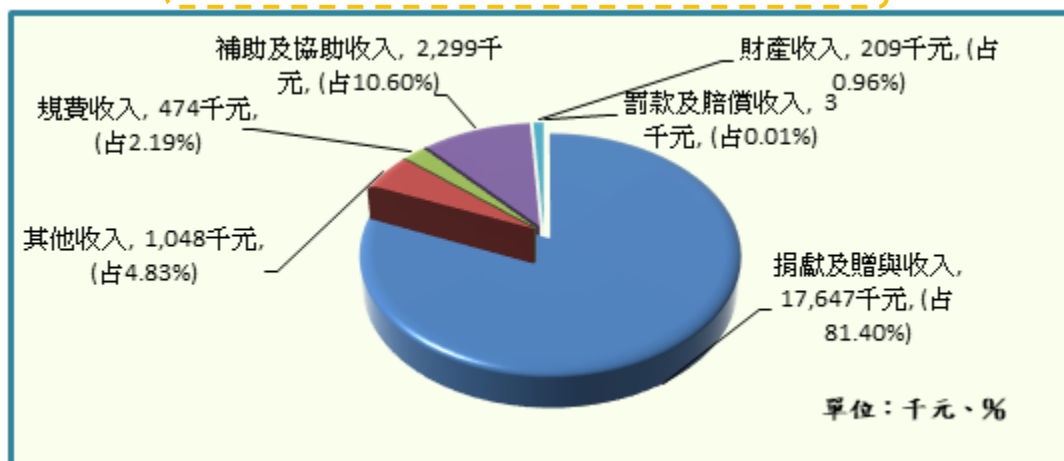

資料來源：本所會計室。

附註：因四捨五入致細項加總不為 100%。

(二)歲出決算（詳表6—2）

109年度歲出預算總額為1億6,970.8萬元，歲出決算總額為1億5,453萬元，相較賸餘1,517.8萬元。

109年度歲出決算總額為1億5,453萬元，以經資別分：經常門合計1億3,628.6萬元(占88.19%)，資本門合計1,113.3萬元(占7.20%)，統籌科目711.1萬元(占4.60%)。(附註：因四捨五入致細項加總不為100%)

一般行政6,477.7萬元(占41.92%)，區公所業務3,786.9萬元(占24.51%)，社政業務3,220.1萬元(占20.84%)，一般建築及設備1,103.5萬元(占7.14%)，統籌科目711.1萬元(占4.60%)，農林管理業務153.7萬元(占0.99%)(如圖12)。

圖 12 大肚區公所 109 年度歲出決算審定數

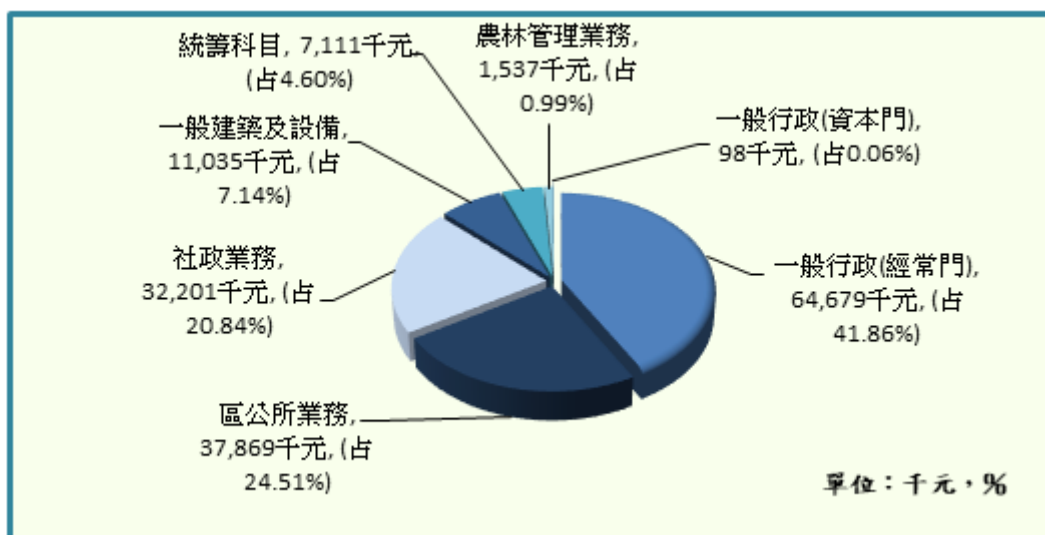

資料來源：本所會計室。

柒、教育文化

本區清代之教育，沿承我國文化傳統；日據時期，在殖民統治下奠定近代化教育基礎；光復以後，回歸我國文化，教育普及化，落實國民教育。

本區至 109 學年度有大道國民中學 1 所及大肚、瑞峰、永順、追分、大忠、山陽及瑞井等 7 所國民小學。

一、本區境內各級學校數（詳表 7—1）

本區 109 學年度學校共有 26 所，國中有 1 所，國小有 7 所，幼兒園有 18 所。

二、本區國民中學概況（詳表 7—2）

本區 109 學年度專設國民中學 1 所，班級數共 35 班，較上學年度減少 1 班或減少 2.78%。

教師人數共 93 人，與上學年度相同，按性別分女性 66 人(占 70.97%)，男性 27 人(占 29.03%)。

學生人數共 801 人，較上學年度減少 55 人或減少 6.43%，按性別分男生 389 人(占 48.56%)，女生 412 人(占 51.44%)(如圖 13)。

圖 13 大肚區近年國民中學學生數

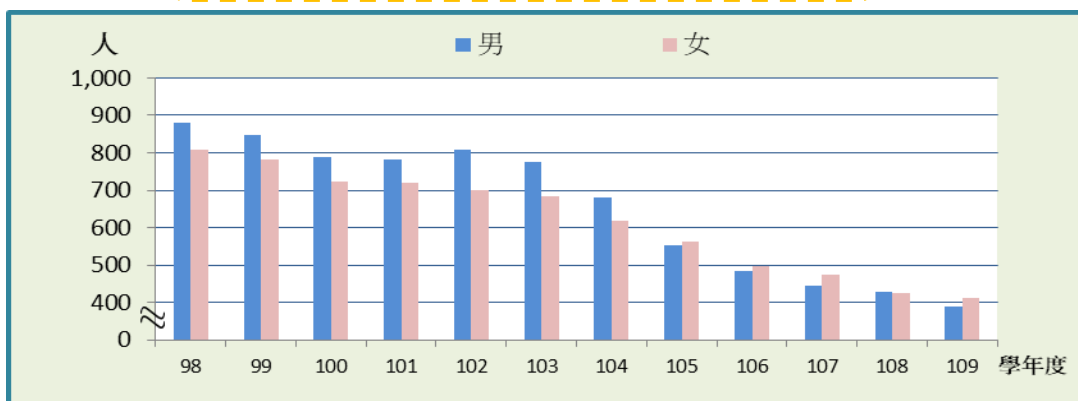

資料來源：教育部統計處。

三、本區國民小學概況（詳表 7—3）

本區 109 學年度專設國民小學 7 所，班級數共 132 班，與上學年度相同。

教師人數共 255 人，較上學年度增加 1 人或增加 0.39%，按性別分女性 179 人(占 70.20%)，男性 76 人(占 29.80%)。

學生人數共 2,923 人，較上學年度減少 49 人或減少 1.65%，按性別分男生 1,532 人(占 52.41%)，女生 1,391 人(占 47.59%)。

四、本區國民中學原住民學生數（詳表 7—4）

109 學年度本區境內國民中學原住民學生數 21 人，較上學年度減少 5 人或減少 19.23%。

以性別分：國民中學原住民學生中男性有 8 人(占 38.10%)、女性有 13 人(占 61.90%)。

五、本區國民中學新住民子女學生數（詳表 7—5）

109 學年度本區境內國民中學新住民子女學生數 99 人，較上學年減少 5 人或減少 4.81%。

以性別分：國民中學新住民子女學生中男性有 47 人(占 47.47%)，女性有 52 人(占 52.53%)。

六、本區國民小學原住民學生數（詳表 7—6）

109 學年度本區境內國民小學原住民學生數 148 人，較上學年度增加 1 人或增加 0.68%。

以性別分：國民小學原住民學生男性有 73 人(占 49.32%)，女性有 75 人(占 50.68%)。

七、本區國民小學新住民子女學生數（詳表 7—7）

109 學年度本區境內國民小學新住民子女學生數 262 人，較上學年度減少 15 人或減少 5.42%。

以性別分：國民小學新住民子女學生男性有 122 人(占 46.56%)，女性有 140 人(占 53.44%)(如圖 14)。

圖 14 大肚區近年國民小學新住民子女學生數

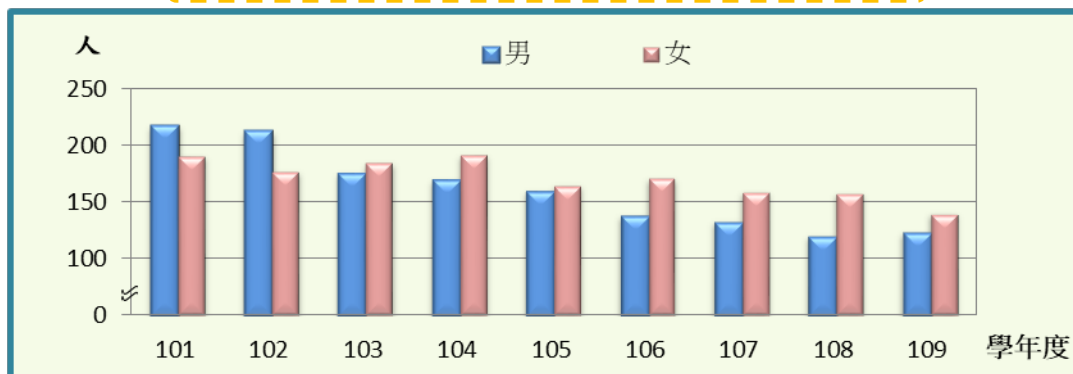

資料來源：教育部統計處。

捌、醫療保健

醫療保健工作，是建設現代化都市重要的一環。本區醫療保健推行，經多年來之努力，已奠定良好基礎，諸如傳染病撲滅、環境衛生改善、家庭計畫推行及醫療設施充實等，均有顯著績效。

一、醫療機構及其他醫事機構開(執)業醫事人員數(詳表 8—1)

本區民國 108 年底醫療機構及其他醫事機構開(執)業醫事人員數共有 187 人，較上年底增加 16 人或增加 9.36%。

依工作性質分：以護理師及護士共 71 人最多(占 37.97%)，西醫師、中醫師、牙醫師 54 人次之(占 28.88%)，藥師及藥劑生共 46 人再次之(占 24.60%)，其他醫事人員有 16 人(占 8.56%)(如圖 15)。(附註：因四捨五入致細項加總不為 100%)

圖 15 大肚區 108 年底醫事人員執業人數

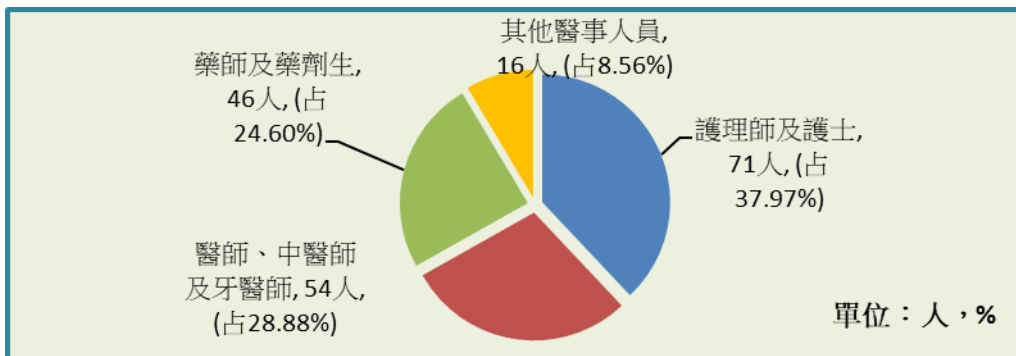

資料來源：衛生福利部。

附註：因四捨五入致細項加總不為 100%。

二、醫療院所各類病床數(詳表 8—2)

本區民國 108 年底醫療院所各類病床數共有 23 床，較上年底相同，全部皆為診所病床。

三、藥商家數(詳表 8—3)

本區 109 年底藥商家數共有 137 家，較上年底增加 4 家，或增加 3.01%。

醫療器材商 91 家最多(占 66.42%)，中藥商 22 家次之(占 16.06%)，藥局 17 家再次之(占 12.41%)，西藥商有 7 家(占 5.11%)最少。

玖、社會福利

一、低收入戶（詳表 9—1）

本區 109 年底低收入戶戶數計 537 戶，較上年底增加 13 戶或增加 2.48%，低收入戶戶數占全區總戶數 2.93%。

低收入戶人數 1,280 人，較上年底減少 42 人或減少 3.18%，低收入戶人數占全區總人數 2.25%(如圖 16)。

圖 16 大肚區近年低收入戶概況

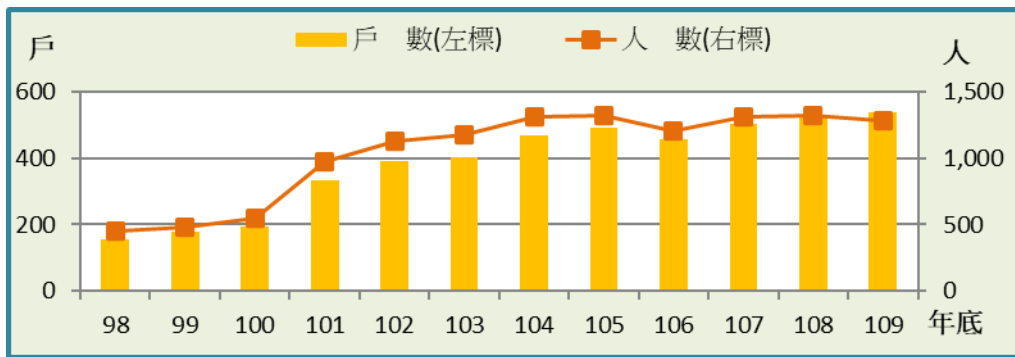

資料來源：臺中市政府社會局。

二、身心障礙概況（詳表 9—2）

民國 109 年底身心障礙者人數有 3,172 人較上年底增加 84 人或增加 2.72%，身心障礙者人數占本區總人口數 5.59%。

108 年 6 月底前需全部換發為新制身心障礙證明，本區已全部換發完成。

性別方面：男性為 1,779 人(占 56.08%)，女性 1,393 人(占 43.92%)。

三、列冊需關懷獨居老人人數(詳表 9—3)

民國 109 年底「本區列冊需關懷獨居老人」含具原住民、榮民(眷)身分人數計 50 人。

以性別分：男性 23 人(占 46.00%)，女性 27 人(占 54.00%)。

以類型分(含具原住民、榮民(眷)身分)：中(低)收入戶身分之獨居老人 23 人(占 46.00%)，一般老人身分之獨居老人 27 人(占 54.00%)。

四、特殊境遇家庭扶助服務概況（詳表 9—4）

民國 109 年申請特殊境遇家庭扶助服務總計 507 人次，較上年增加 23 人次或增加 4.75%；申請項目以子女生活津貼為最大宗有 429 人次(占 84.62%)，其次為緊急生活扶助有 78 人次(占 15.38%)(如圖 17)。

申請特殊境遇家庭扶助服務補助金額為 186.5 萬元，較上年增加 12.3 萬元或增加 7.06%；補助項目以子女生活津貼為最大宗有 101.9 萬元(占 54.64%)，其次為緊急生活扶助有 84.6 萬元(占 45.36%)。

圖 17 大肚區近年特殊家庭扶助服務概況

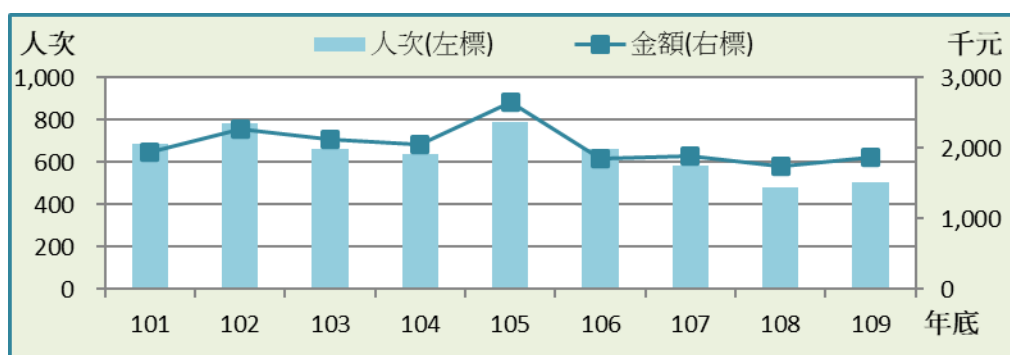

資料來源：本所社會課。

五、特殊境遇家庭概況（詳表 9—5）

民國 109 年底本區特殊境遇家庭戶數有 76 戶，較上年底增加 2 戶或增加 2.70%；扶養子女、孫子女人數有 104 人，較上年底減少 1 人或減少 0.95%。

按申請人(家長)性別分：男性有 5 人(占 6.58%)，女性有 71 人(占 93.42%)。

。

按申請人(家長)婚姻狀況分：未婚者有 14 人(占 18.42%)，有偶者有 14 人(占 18.42%)，離婚者有 22 人(占 28.95%)，喪偶者有 26 人(占 34.21%)。

拾、政府服務

一、調解（詳表 10—1~10—3）

為減少爭訟，本區設有調解委員會，民國 109 年本區結案件數總計 392 件，較上年增加 4 件或增加 1.03%。成立 362 件，較上年年底增加 10 件或增加 2.84%(如圖 18)。

圖 18 大肚區近年調解業務概況

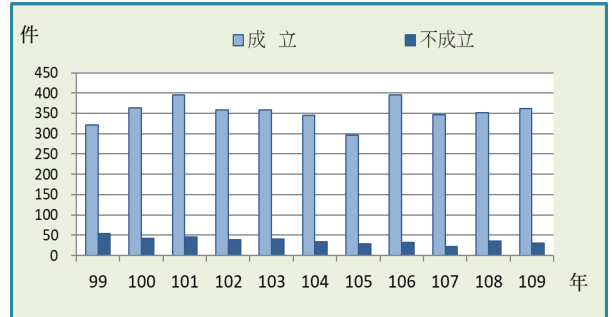

(一) 調解方式（詳表 10—1）

皆為委員獨任調解案件數。

成立件數 362 件，不成立件數 30 件。

協同調解結案件數總計 18 件，較上年年底增加 5 件或增加 38.46%。

資料來源：本所民政課。

(二) 調解案件（詳表 10—2）

民事結案件數 77 件，較上年減少 34 件或減少 30.63%，成立件數 74 件，成立比率 96.10%，不成立件數 3 件，不成立比率 3.90%。

刑事結案件數 315 件，較上年增加 38 件或增加 13.72%，成立件數 288 件，成立比率 91.43%，不成立件數 27 件，不成立比率 8.57%。

(三) 調解委員組成（詳表 10—3）

民國 109 年底本區調解委員會組織概況：委員總人數 11 人，與上年相同。

1.依性別分：男性 8 人(占 72.73%)，女性 3 人(占 27.27%)。

2.依年齡分：40 歲以上至未滿 50 歲 1 人(占 9.09%)，50 歲以上至未滿 60 歲 3 人(占 27.27%)，60 歲以上 7 人(占 63.64%)。

3.依教育程度分：大專以上 9 人(占 81.82%)，高中(職)2 人(占 18.18%)。

4.依行業分：製造業、水電、燃氣業及營造業 1 人(占 9.09%)，商業 2 人(占 18.18%)，服務業及其他 8 人(占 72.73%)。

5.依服務公職分：曾任公職 6 人(占 54.55%)，未曾任公職 5 人(占 45.45%)。

6.依委員年資分：未滿 4 年 2 人(占 18.18%)，4 年以上至未滿 8 年 4 人(占 36.36%)，8 年以上至未滿 16 年 2 人(占 18.18%)，16 年以上 3 人(占 27.27%)。(附註：因四捨五入致細項加總不為 100%)

二、推行社區發展工作概況(詳表 10—4)

本區至民國 109 年底社區發展協會有 17 個，參加社區發展協會會員數計 1,597 人，社區活動中心有 18 幢，社區發展工作項目包括辦理社區幹部訓練，社區觀摩、社區長壽俱樂部等。

民國 109 年各項活動經費計 876.5 萬元，其中由政府補助 85 萬元，及社區自籌 791.5 萬元，用以推動社區和諧、發展社區各項活動。

民國 109 年本區辦理社區幹部訓練 32 人次、社區觀摩 2,794 人次(如圖 19)。

圖 19 大肚區近年辦理社區觀摩人次

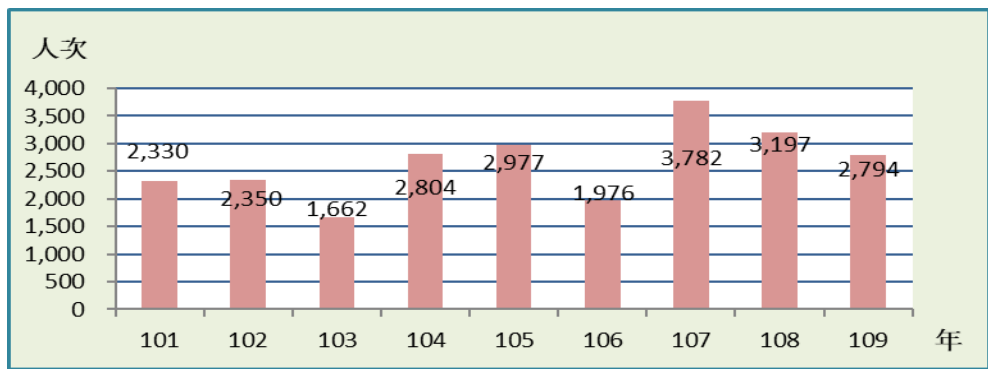

資料來源：臺中市政府社會局。

民國 109 年底本區社區志願服務團隊有 12 隊，志工數 415 人，社區照顧關懷據點有 12 處。

民國 109 年服務成果：福利服務或活動受益人次有 3,074 人次。

三、民防團隊編組(詳表 10—5)

民國109年底本區民防團計19個，其中團部1個，疏散避難宣慰中隊1個，民防分團17個。民防團人數共78人，其中幹部32人(占41.03%)，隊員46人(占58.97%)。

四、民防團隊年度訓練成果(詳表 10—6)

民國109年本區民防團隊常年訓練場次:團本部、疏散避難宣慰中隊、民防分團共同合辦1場。

團本部法定應到人數14人，實到14人；疏散避難宣慰中隊法定應到人數13人，實到13人；民防分團法定應到人數51人，實到51人。

表 1-1 已登記土地面積

單位：公頃

年底別	公私有別	總計	非都市土地		
			合計	甲種建築用地	乙種建築用地
End of Year	Owned By	Grand Total	Total	Type A Construction Land	Type B Construction Land
民國99年底	合計 Total	2,976.4944	1,583.9501	1.5122	59.4429
End of 2010	公有 Public	1,279.9858	921.5247	0.1537	1.1119
	私有 Private	1,685.8962	657.9185	1.3556	58.0520
	公私共有 Both	10.6124	4.5069	0.0029	0.2790
民國100年底	合計 Total	2,977.0492	1,584.1371	1.5122	59.4430
End of 2011	公有 Public	1,280.3667	921.5285	0.1537	1.1119
	私有 Private	1,686.0701	658.1018	1.3556	58.0520
	公私共有 Both	10.6124	4.5069	0.0029	0.2790
民國101年底	合計 Total	2,975.8312	1,582.3411	1.5122	59.4430
End of 2012	公有 Public	1,282.1410	919.9585	0.1537	1.1119
	私有 Private	1,682.8213	657.8964	1.3556	58.0520
	公私共有 Both	10.8689	4.4862	0.0029	0.2790
民國102年底	合計 Total	2,925.0502	1,522.9431	1.5122	59.4430
End of 2013	公有 Public	1,232.9400	861.7292	0.1537	1.1697
	私有 Private	1,683.0585	658.2358	1.3556	57.9759
	公私共有 Both	9.0516	2.9781	0.0029	0.2974
民國103年底	合計 Total	2,987.0689	1,597.0674	1.5122	59.4430
End of 2014	公有 Public	1,293.3246	935.8843	0.1537	1.1697
	私有 Private	1,684.6959	658.2050	1.3556	57.9759
	公私共有 Both	9.0485	2.9781	0.0029	0.2974

資料來源：龍井地政事務所。

附註：因四捨五入加總致細項加總與總計不合。

Table 1-1 Area of Registered Land

Unit : Hectare

Non-Urban Land						
丙種建築用地	丁種建築用地	農牧用地	林業用地	養殖用地	鹽業用地	礦業用地
Type C Construction Land	Type D Construction Land	Farming and Pasturable Land	Forestry Land	Land for Fish Culture	Land for Salt Industry	Land for Mine Industry
9.8270	63.5762	461.3845	65.6615	—	—	—
0.1424	—	22.5741	22.2151	—	—	—
9.6846	63.5762	434.8481	43.4464	—	—	—
—	—	3.9624	—	—	—	—
9.8270	63.5762	461.5479	65.6616	—	—	—
0.1424	—	22.5741	22.2151	—	—	—
9.6846	63.5762	435.0115	43.4464	—	—	—
—	—	3.9624	—	—	—	—
9.8090	63.4445	460.9290	65.6616	—	—	—
0.1424	—	22.5741	22.2151	—	—	—
9.6665	63.4445	434.4132	43.4464	—	—	—
—	—	3.9417	—	—	—	—
9.8090	63.4445	461.0463	65.6616	—	—	—
0.1424	—	23.2373	22.2151	—	—	—
9.6665	63.4445	435.3937	43.4464	—	—	—
—	—	2.4153	—	—	—	—
9.9444	63.3955	460.3837	65.6616	—	—	—
0.1424	—	23.2754	22.2151	—	—	—
9.8019	63.3955	434.6931	43.4464	—	—	—
—	—	2.4153	—	—	—	—

Source : Longjing Land Office.

Note: Due to rounding, the sum of sub-items and totals are not equal.

表 1-1 已登記土地面積（續一）

單位：公頃

年底別	公私有別	非都市土地			
		窯業用地	交通用地	水利用地	遊憩用地
End of Year	Owned By	Land for Kiln Industry	Land for Communication & Transportation	Land for Irrigation & Drainage	Land for Recreational use
民國99年底	合計 Total	—	43.3469	43.4695	—
End of 2010	公有 Public	—	35.6855	29.0023	—
	私有 Private	—	7.3988	14.4672	—
	公私共有 Both	—	0.2626	—	—
民國100年底	合計 Total	—	43.3469	43.4695	—
End of 2011	公有 Public	—	35.6855	29.0023	—
	私有 Private	—	7.3989	14.4672	—
	公私共有 Both	—	0.2626	—	—
民國101年底	合計 Total	—	43.1379	43.4695	—
End of 2012	公有 Public	—	35.5321	29.0023	—
	私有 Private	—	7.3432	14.4672	—
	公私共有 Both	—	0.2626	—	—
民國102年底	合計 Total	—	43.1379	43.0579	—
End of 2013	公有 Public	—	35.9305	28.5907	—
	私有 Private	—	6.9449	14.4672	—
	公私共有 Both	—	0.2626	—	—
民國103年底	合計 Total	—	43.5847	56.7225	—
End of 2014	公有 Public	—	36.3591	42.2554	—
	私有 Private	—	6.9631	14.4672	—
	公私共有 Both	—	0.2626	—	—

資料來源：龍井地政事務所。

附註：因四捨五入加總致細項加總與總計不合。

Table 1-1 Area of Registered Land (Cont.1)

Unit : Hectare

Non-Urban Land							都市土地
古蹟保存用地	生態保護用地	國土保安用地	殯葬用地	特定目的事業用地	暫未編定用地	其他	Urban Land
Land for Historical Preservation	Land for Ecological Conservation	Land for Protection & Conservation	Cemetery Land	Land for Sepcial Enterprise	Not-Specified	Others	
—	—	225.7613	300.8545	263.1932	45.9200	—	1,392.5442
—	—	225.4985	288.9076	258.8719	37.3617	—	358.4611
—	—	0.2629	11.9469	4.3214	8.5584	—	1,027.9777
—	—	—	—	—	—	—	6.1056
—	—	225.7614	300.8545	263.2169	45.9201	—	1,392.9121
—	—	225.4985	288.9076	258.8756	37.3617	—	358.8382
—	—	0.2629	11.9469	4.3413	8.5584	—	1,027.9683
—	—	—	—	—	—	—	6.1056
—	—	225.7614	300.8545	261.8426	46.4761	—	1,393.4901
—	—	225.4985	288.9076	256.9030	37.9177	—	362.1825
—	—	0.2629	11.9469	4.9396	8.5584	—	1,024.9248
—	—	—	—	—	—	—	6.3828
—	—	225.7614	240.8545	261.8426	47.3724	—	1,402.1071
—	—	225.4985	228.9076	257.0697	38.8140	—	371.2108
—	—	0.2629	11.9469	4.7729	8.5584	—	1,024.8227
—	—	—	—	—	—	—	6.0735
—	—	225.7614	300.8545	262.3697	47.4343	—	1,390.0014
—	—	225.4985	288.9076	257.0316	38.8759	—	357.4403
—	—	0.2629	11.9469	5.3381	8.5584	—	1,026.4908
—	—	—	—	—	—	—	6.0704

Source : Longjing Land Office.

Note: Due to rounding, the sum of sub-items and totals are not equal.

表 1-1 已登記土地面積（續二）

單位：公頃

年底別	公私有別	總計	非都市土地		
			合計	甲種建築用地	乙種建築用地
End of Year	Owned By	Grand Total	Total	Type A Construction Land	Type B Construction Land
民國104年底	合計 Total	2,987.9546	1,596.2937	1.5122	59.4430
End of 2015	公有 Public	1,294.1001	935.0940	0.1537	1.1697
	私有 Private	1,684.4259	658.2217	1.3556	57.9759
	公私共有 Both	9.4286	2.9781	0.0029	0.2974
	合計 Total	2,989.2592	1,597.4086	1.5122	59.4430
民國105年底	合計 Total	2,989.2592	1,597.4086	1.5122	59.4430
End of 2016	公有 Public	1,196.6638	838.7701	0.1537	1.1697
	私有 Private	1,782.6518	755.6604	1.3556	57.9759
	公私共有 Both	9.9436	2.9781	0.0029	0.2974
	合計 Total	2,989.4881	1,598.1134	1.5122	59.4307
民國106年底	合計 Total	2,989.4881	1,598.1134	1.5122	59.4307
End of 2017	公有 Public	1,197.0199	839.5066	0.1537	1.1697
	私有 Private	1,783.9942	757.1023	1.3556	57.9636
	公私共有 Both	8.4740	1.5045	0.0029	0.2974
	合計 Total	2,992.1693	1,617.9391	1.5122	59.8079
民國107年底	合計 Total	2,992.1693	1,617.9391	1.5122	59.8079
End of 2018	公有 Public	1,198.6946	856.5684	0.1537	1.2186
	私有 Private	1,784.9504	759.8521	1.3556	58.2778
	公私共有 Both	8.5244	1.5186	0.0029	0.3114
	合計 Total	3,003.4168	1,623.9050	1.5122	60.2024
民國108年底	合計 Total	3,003.4168	1,623.9050	1.5122	60.2024
End of 2019	公有 Public	1,208.2773	861.5248	0.1537	1.2322
	私有 Private	1,789.0129	761.1090	1.3556	58.9061
	公私共有 Both	6.1266	1.2712	0.0029	0.0641
	合計 Total	3,005.6118	1,565.5807	1.5122	60.2049
民國109年底	合計 Total	3,005.6118	1,565.5807	1.5122	60.2049
End of 2020	公有 Public	1,269.8514	812.6729	0.1686	1.2322
	私有 Private	1,728.5324	750.9344	1.3407	58.9087
	公私共有 Both	7.2280	1.9734	0.0029	0.0641
	合計 Total	3,005.6118	1,565.5807	1.5122	60.2049

資料來源：龍井地政事務所。

附註：因四捨五入加總致細項加總與總計不合。

Table 1-1 Area of Registered Land (Cont.2)

Unit : Hectare

Non-Urban Land						
丙種建築用地	丁種建築用地	農牧用地	林業用地	養殖用地	鹽業用地	礦業用地
Type C Construction Land	Type D Construction Land	Farming and Pasturable Land	Forestry Land	Land for Fish Culture	Land for Salt Industry	Land for Mine Industry
9.9444	63.3485	459.6365	65.7235	—	—	—
0.1424	—	22.5282	22.2770	—	—	—
9.8019	63.3485	434.6931	43.4464	—	—	—
—	—	2.4153	—	—	—	—
9.9443	63.7925	459.2585	65.7234	—	—	—
0.1424	0.4440	22.0797	22.2770	—	—	—
9.8019	63.3485	434.7635	43.4464	—	—	—
—	—	2.4153	—	—	—	—
9.9444	64.1221	459.7435	65.7235	—	—	—
0.1424	0.4440	22.8981	22.2770	—	—	—
9.8019	63.6781	435.9037	43.4464	—	—	—
—	—	0.9417	—	—	—	—
9.9598	64.1221	464.3146	68.8467	—	—	—
0.1424	0.4440	23.0508	22.2770	—	—	—
9.8174	63.6781	440.3221	46.5697	—	—	—
—	—	0.9417	—	—	—	—
9.9782	64.1419	466.3498	67.5264	—	—	—
0.1427	0.4440	23.0106	22.2770	—	—	—
9.8355	63.6979	442.3976	45.2494	—	—	—
—	—	0.9417	—	—	—	—
9.9976	64.1419	462.8759	67.7990	—	—	—
0.1427	0.4440	23.0260	22.5497	—	—	—
9.8549	63.6979	438.2060	45.2494	—	—	—
—	—	1.6439	—	—	—	—

Source : Longjing Land Office.

Note: Due to rounding, the sum of sub-items and totals are not equal.

表 1-1 已登記土地面積 (續完)

單位：公頃

年底別	公私有別	非都市土地			
		窯業用地	交通用地	水利用地	遊憩用地
End of Year	Owned By	Land for Kiln Industry	Land for Communication & Transportation	Land for Irrigation & Drainage	Land for Recreational use
民國104年底	合計 Total	—	43.7017	56.7225	—
End of 2015	公有 Public	—	36.4124	42.2554	—
	私有 Private	—	7.0267	14.4672	—
	公私共有 Both	—	0.2626	—	—
民國105年底	合計 Total	—	43.7017	57.4375	—
End of 2016	公有 Public	—	36.4124	42.9703	—
	私有 Private	—	7.0267	14.4672	—
	公私共有 Both	—	0.2626	—	—
民國106年底	合計 Total	—	43.7017	57.4149	—
End of 2017	公有 Public	—	36.4097	42.9660	—
	私有 Private	—	7.0295	14.4488	—
	公私共有 Both	—	0.2626	—	—
民國107年底	合計 Total	—	44.6643	61.9038	—
End of 2018	公有 Public	—	37.3878	46.8924	—
	私有 Private	—	7.0140	15.0115	—
	公私共有 Both	—	0.2626	—	—
民國108年底	合計 Total	—	45.4016	62.8146	—
End of 2019	公有 Public	—	38.0531	47.7994	—
	私有 Private	—	7.0860	15.0152	—
	公私共有 Both	—	0.2626	—	—
民國109年底	合計 Total	—	45.6785	67.6146	—
End of 2020	公有 Public	—	38.3300	58.5252	—
	私有 Private	—	7.0860	9.0894	—
	公私共有 Both	—	0.2626	—	—

資料來源：龍井地政事務所。

附註：因四捨五入加總致細項加總與總計不合。

Table 1-1 Area of Registered Land (Cont.End)

Unit : Hectare

Non-Urban Land							都市土地
古蹟保存 用地	生態保護 用地	國土保安用 地	殯葬用地	特定目的事 業用地	暫未編定用地	其他	
Land for Historical Preservation	Land for Ecological Conservation	Land for Protection & Conservation	Cemetery Land	Land for Sepcial Enterprise	Not-Specified	Others	Urban Land
—	—	225.7614	300.8545	262.3697	47.2759	—	1,391.6608
—	—	225.4985	288.9076	257.0316	38.7175	—	357.4403
—	—	0.2629	11.9469	5.3381	8.5584	—	1,026.4908
—	—	—	—	—	—	—	6.0704
—	—	225.8108	300.8545	262.3908	47.5394	—	1,391.8507
—	—	225.5479	288.9076	159.6844	38.9810	—	357.8937
—	—	0.2629	11.9469	102.7064	8.5584	—	1,026.9915
—	—	—	—	—	—	—	6.9655
—	—	225.8108	313.9915	262.8862	33.8321	—	1,391.3747
—	—	225.5479	302.0446	160.1797	25.2737	—	357.5133
—	—	0.2629	11.9469	102.7064	8.5584	—	1,026.8919
—	—	—	—	—	—	—	6.9694
—	—	234.9408	313.9915	262.8862	30.9891	—	1,374.2303
—	—	234.6779	302.0446	160.0547	28.2244	—	342.1262
—	—	0.2629	11.9469	102.8314	2.7647	—	1,025.0983
—	—	—	—	—	—	—	7.0058
—	—	236.6009	313.9915	262.8862	32.4993	—	1,379.5118
—	—	236.3380	302.0446	160.0509	29.9786	—	346.7525
—	—	0.2629	11.9469	102.8353	2.5207	—	1,027.9039
—	—	—	—	—	—	—	4.8554
—	—	236.3918	264.3454	264.0145	21.0043	—	1,440.0311
—	—	236.1289	252.3985	161.1605	18.5666	—	457.1785
—	—	0.2629	11.9469	102.8539	2.4377	—	977.5980
—	—	—	—	—	—	—	5.2546

Source : Longjing Land Office.

Note: Due to rounding, the sum of sub-items and totals are not equal.

表 1-2 土地徵收面積

單位：公頃

年別	總計	國防設備	交通事業	公用事業
Year	Grand Total	Defence	Transportation	Public Utilities
民國99年 2010	—	—	—	—
民國100年 2011	—	—	—	—
民國101年 2012	—	—	—	—
民國102年 2013	0.5380	—	—	0.5380
民國103年 2014	—	—	—	—
民國104年 2015	0.0299	—	0.0299	—
民國105年 2016	0.0299	—	0.0299	—
民國106年 2017	—	—	—	—
民國107年 2018	—	—	—	—
民國108年 2019	—	—	—	—
民國109年 2020	—	—	—	—

資料來源：龍井地政事務所。

Table 1-2 Area of Land Purchased by Government

Unit : Hectare

水利事業 Water Cons.	公共衛生及 環境保護 Public Health and Environmental Protection	教育學術及文 化事業 Education and Culture	政府機關及 公共建築 Public Building	國營事業 National Business	社會福利 事業 Social Welfare	其他 Others
—	—	—	—	—	—	—
—	—	—	—	—	—	—
—	—	—	—	—	—	—
—	—	—	—	—	—	—
—	—	—	—	—	—	—
—	—	—	—	—	—	—
—	—	—	—	—	—	—
—	—	—	—	—	—	—
—	—	—	—	—	—	—
—	—	—	—	—	—	—
—	—	—	—	—	—	—
—	—	—	—	—	—	—
—	—	—	—	—	—	—
—	—	—	—	—	—	—
—	—	—	—	—	—	—
—	—	—	—	—	—	—
—	—	—	—	—	—	—
—	—	—	—	—	—	—
—	—	—	—	—	—	—
—	—	—	—	—	—	—
—	—	—	—	—	—	—

Source : Longjing Land Office.

表 1-3 實施耕地三七五減租成果

年底別		佃農戶數	地主戶數	土地筆數	租約件數
End of Year		(戶)	(戶)	(筆)	(件)
		Tenant Farmer (Household)	Landowner (Household)	Land (Plot)	Leasing Contract (Case)
民國99年底	End of 2010	154	—	216	126
民國100年底	End of 2011	142	157	204	117
民國101年底	End of 2012	137	154	200	111
民國102年底	End of 2013	132	142	189	107
民國103年底	End of 2014	129	152	192	105
民國104年底	End of 2015	130	151	182	100
民國105年底	End of 2016	132	151	182	100
民國106年底	End of 2017	133	151	180	100
民國107年底	End of 2018	133	156	180	100
民國108年底	End of 2019	136	160	180	100
民國109年底	End of 2020	140	170	179	99

資料來源：本所農業課。

Table 1-3 Achievements of the 37.5% Arable Land Rental Reduction

訂約面積 (公頃) Leased Area (Hectare)			
合 計	田	旱	其 他
Total	Paddy Field	Upland Field	Others
27.1643	27.1166	0.0204	0.0273
22.8496	22.3914	0.4309	0.0273
21.8247	21.3665	0.4309	0.0273
21.0189	20.5607	0.4309	0.0273
20.4634	20.0125	0.4309	0.0200
20.4666	19.8342	0.6324	—
20.4666	19.8342	0.6324	—
20.3367	19.7043	0.6324	—
20.3367	19.7043	0.6324	—
20.3367	19.7043	0.6324	—
20.1568	19.5244	0.6324	—

Source : Agriculture Section of Dadu District.

表 2-1 現住人口及性比例

年底別及里別	村里數	鄰 數	戶數(戶)
End of Year & Village	No. of Villages	No. of Neighborhoods	No. of Households (Household)
民國99年底 End of 2010	17	335	15,860
民國100年底 End of 2011	17	335	16,052
民國101年底 End of 2012	17	335	16,254
民國102年底 End of 2013	17	335	16,463
民國103年底 End of 2014	17	335	16,677
民國104年底 End of 2015	17	335	17,020
民國105年底 End of 2016	17	298	17,450
民國106年底 End of 2017	17	298	17,660
民國107年底 End of 2018	17	298	17,864
民國108年底 End of 2019	17	298	18,014

資料來源：大肚戶政事務所。

Table 2-1 Population and Sex Ratio

現住戶口 Households			戶量(人/戶)	性 比 例 (男/百女)
人口數(人) No. of Population (Person)				
合 計 Total	男 Male	女 Female	Mean Size of Households (Person/Household)	Sex Ratio (Male/Female*100)
55,725	28,597	27,128	3.51	105.42
55,739	28,596	27,143	3.47	105.35
55,863	28,634	27,229	3.44	105.16
55,995	28,689	27,306	3.40	105.06
56,364	28,867	27,497	3.38	104.98
56,627	29,011	27,616	3.33	105.05
57,207	29,216	27,991	3.28	104.38
57,322	29,282	28,040	3.25	104.43
57,324	29,276	28,048	3.21	104.38
57,085	29,120	27,965	3.17	104.13

Source : Dadu Household Registration Office.

表 2-1 現住人口及性比例 (續完)

年底別及里別	村里數	鄰 數	戶數(戶)
End of Year & Village	No. of Villages	No. of Neighborhoods	No. of Households (Household)
民國109年底 End of 2020	17	298	18,347
大肚里	1	15	880
大東里	1	24	1,156
山陽里	1	12	529
中和里	1	6	273
王田里	1	25	1,500
永和里	1	8	304
永順里	1	9	576
成功里	1	8	323
自強里	1	25	1,497
社腳里	1	19	842
頂街里	1	42	3,075
新興里	1	15	989
瑞井里	1	23	1,948
福山里	1	21	1,309
蔗廊里	1	23	2,000
營埔里	1	10	498
磺溪里	1	13	648

資料來源：大肚戶政事務所。

Table 2-1 Population and Sex Ratio (Cont.End)

現住戸口 Households			戸量(人/戸) Mean Size of Households (Person/Household)	性 比 例 (男/百女) Sex Ratio (Male/Female*100)
人口數(人) No. of Population (Person)				
合 計 Total	男 Male	女 Female		
56,777	28,903	27,874	3.09	103.69
2,628	1,266	1,362	2.99	92.95
3,663	1,863	1,800	3.17	103.50
1,555	799	756	2.94	105.69
1,007	517	490	3.69	105.51
5,084	2,655	2,429	3.39	109.30
942	482	460	3.10	104.78
1,984	1,060	924	3.44	114.72
1,111	589	522	3.44	112.84
4,042	1,986	2,056	2.70	96.60
2,854	1,471	1,383	3.39	106.36
9,080	4,560	4,520	2.95	100.88
3,036	1,590	1,446	3.07	109.96
6,047	3,091	2,956	3.10	104.57
4,190	2,126	2,064	3.20	103.00
5,861	2,947	2,914	2.93	101.13
1,717	893	824	3.45	108.37
1,976	1,008	968	3.05	104.13

Source : Dadu Household Registration Office.

表 2-2 戶籍動態登記

單位：人

年別及里別 Year & Village		遷入來源別					
		合計 Total	自外國 From Foreign Countries	自他 From Other			
				新北市 New Taipei City	臺北市 Taipei City	桃園市 Taoyuan City	臺南市 Tainan City
民國102年	2013	1,967	32	42	31	—	42
民國103年	2014	1,934	34	61	30	—	36
民國104年	2015	1,956	50	63	40	83	34
民國105年	2016	2,120	42	71	45	64	43
民國106年	2017	1,794	31	73	32	39	22
民國107年	2018	1,763	44	64	39	29	21
民國108年	2019	1,699	35	53	35	47	25
民國109年	2020	1,676	15	69	29	32	28
大肚里		73	—	6	4	3	—
大東里		62	2	7	4	4	4
山陽里		40	—	4	—	—	—
中和里		18	—	1	—	—	—
王田里		140	1	3	1	1	1
永和里		27	—	—	—	4	—
永順里		19	—	—	—	—	1
成功里		25	1	—	—	—	—
自強里		171	3	10	—	5	1
社腳里		66	—	3	3	—	—
頂街里		239	4	10	5	2	5
新興里		77	—	2	4	1	3
瑞井里		225	—	5	4	5	6
福山里		85	1	1	1	—	2
蔗廍里		300	2	11	3	5	5
營埔里		68	1	3	—	1	—
磺溪里		41	—	3	—	1	—

資料來源：大肚戶政事務所。

Table 2-2 Immigrants and Emigrants

Unit : Person

Immigrants by Sources							
省(市) Provinces(Cities)				自本省他縣 (市) From Other County & City of Taiwan Province	自本市他區 From Other Township, City & District	初設戶籍 First Reg.	其他 Others
高雄市 Kaohsiung City	台灣省 Taiwan Province	福建省 Fuchien Province	其他省市 Other Provinces or Cities				
61	557	3	—	—	1,162	37	—
46	565	6	—	—	1,117	39	—
55	547	9	—	—	1,104	22	—
71	560	12	—	—	1,169	43	—
53	480	7	—	—	1,023	34	—
40	471	5	—	—	1,026	24	—
51	388	4	—	—	1,021	40	—
41	361	6	—	—	1,081	14	—
—	21	—	—	—	38	1	—
1	13	—	—	—	27	—	—
—	14	—	—	—	22	—	—
—	3	—	—	—	14	—	—
2	34	1	—	—	95	1	—
—	11	—	—	—	12	—	—
—	4	—	—	—	13	1	—
2	7	1	—	—	14	—	—
2	29	3	—	—	116	2	—
3	23	—	—	—	34	—	—
8	52	—	—	—	153	—	—
1	14	—	—	—	52	—	—
7	52	1	—	—	144	1	—
1	29	—	—	—	45	5	—
9	43	—	—	—	219	3	—
1	5	—	—	—	57	—	—
4	7	—	—	—	26	—	—

Source : Dadu Household Registration Office.

表 2-2 戶籍動態登記（續一）

單位：人

年別及里別 Year & Village		遷出目的別					
		合計 Total	往外國 To Foreign Countries	往他 To Other			
				新北市 New Taipei City	臺北市 Taipei City	桃園市 Taoyuan City	臺南市 Tainan City
民國102年	2013	2,009	53	64	45	—	40
民國103年	2014	1,803	44	66	50	—	26
民國104年	2015	1,847	37	76	44	83	40
民國105年	2016	1,705	39	64	22	55	49
民國106年	2017	1,812	57	56	38	74	23
民國107年	2018	1,826	52	71	34	56	21
民國108年	2019	1,965	55	60	36	61	42
民國109年	2020	1,912	75	94	24	55	50
大肚里		80	—	2	4	3	2
大東里		90	8	8	—	2	2
山陽里		45	3	3	—	2	—
中和里		27	2	—	—	—	—
王田里		156	5	4	2	1	6
永和里		35	1	—	—	2	—
永順里		43	7	1	—	3	4
成功里		42	2	—	1	—	1
自強里		180	5	8	2	11	5
社腳里		56	4	8	—	1	2
頂街里		300	10	15	6	9	11
新興里		90	1	4	1	4	3
瑞井里		290	15	10	1	6	2
福山里		132	4	17	—	1	4
蔗廊里		251	6	8	7	8	6
營埔里		48	2	3	—	—	—
磺溪里		47	—	3	—	2	2

資料來源：大肚戶政事務所。

Table 2-2 Immigrants and Emigrants (Cont.1)

Unit : Person

Emigrants by destinations							
省(市) Provinces(Cities)				往本省他縣 (市) To Other County & City of Taiwan Province	往本市他區 To Other Township, City& District	廢止戶籍 Deleted Reg.	其他 Others
高雄市 Kaohsiung City	台灣省 Taiwan Province	福建省 Fuchien Province	其他省市 Other Provinces or Cities				
67	478	18	—	—	1,243	1	—
37	471	18	—	—	1,091	—	—
49	408	20	—	—	1,090	—	—
36	320	10	—	—	1,105	1	4
53	397	8	—	—	1,106	—	—
36	391	4	—	—	1,159	1	1
50	399	9	—	—	1,253	—	—
39	409	8	—	—	1,156	—	2
—	23	—	—	—	46	—	—
1	20	—	—	—	49	—	—
1	10	2	—	—	24	—	—
—	3	—	—	—	22	—	—
2	37	—	—	—	99	—	—
—	3	1	—	—	28	—	—
—	17	—	—	—	11	—	—
—	6	—	—	—	32	—	—
3	35	1	—	—	110	—	—
1	10	—	—	—	30	—	—
8	92	2	—	—	147	—	—
2	14	1	—	—	60	—	—
6	60	—	—	—	190	—	—
2	30	—	—	—	72	—	2
9	26	1	—	—	180	—	—
1	12	—	—	—	30	—	—
3	11	—	—	—	26	—	—

Source : Dadu Household Registration Office.

表 2-2 戶籍動態登記 (續二)

單位：人

年別及里別 Year & Village	同一區內之住址變更人數 Change Residence		出生人數 No. of Birth			粗出生率 (‰) Crude Birth Rate
	遷入 Immigrants	遷出 Emigrants	合計 Total	男 Male	女 Female	
民國99年 2010	767	767	426	228	198	7.63
民國100年 2011	769	769	531	277	254	9.53
民國101年 2012	768	768	610	328	282	10.93
民國102年 2013	657	657	526	268	258	9.39
民國103年 2014	877	877	559	277	282	9.95
民國104年 2015	1,332	1,332	509	279	230	9.06
民國105年 2016	1,296	1,296	531	265	266	9.33
民國106年 2017	1,199	1,199	520	278	242	9.08
民國107年 2018	1,178	1,178	448	245	203	7.82
民國108年 2019	1,067	1,067	425	230	195	7.43

資料來源：大肚戶政事務所。

Table 2-2 Immigrants and Emigrants (Cont.2)

Unit : Person

死亡人數 No. of Death			粗死亡率 (‰)	結 婚 Married		離婚/終止結婚 Divorced/Terminated Marriages	
合計	男	女		對數 (對)	粗結婚率 (‰)	對數 (對)	粗離婚率 (‰)
Total	Male	Female	Crude Death Rate	Couple	Crude Marriage Rate	Couple	Crude Divorce Rate
334	208	126	5.99	321	5.75	137	2.46
360	218	142	6.46	368	6.60	123	2.21
339	207	132	6.08	362	6.49	121	2.17
352	232	120	6.29	368	6.57	112	2.00
321	204	117	5.71	345	6.14	125	2.23
355	217	138	6.32	359	6.39	114	2.03
366	235	131	6.43	376	6.61	123	2.16
387	239	148	6.76	326	5.69	122	2.13
383	219	164	6.68	325	5.67	140	2.44
398	250	148	6.96	328	5.73	127	2.22

Source : Dadu Household Registration Office.

表 2-2 戶籍動態登記 (續完)

單位：人

年別及里別 Year & Village	同一區內之住址變更人數 Change Residence		出生人數 No. of Birth			粗出生率 (‰) Crude Birth Rate
	遷入 Immigrants	遷出 Emigrants	合計 Total	男 Male	女 Female	
民國109年 2020	1,195	1,195	370	185	185	6.50
大肚里	66	48	11	5	6	4.19
大東里	90	81	25	13	12	6.80
山陽里	59	64	3	—	3	1.92
中和里	14	19	8	3	5	7.89
王田里	68	93	36	16	20	7.05
永和里	10	19	4	2	2	4.19
永順里	38	31	15	7	8	7.52
成功里	10	7	8	6	2	7.16
自強里	41	57	34	14	20	8.39
社腳里	51	65	14	9	5	4.89
頂街里	235	210	46	31	15	5.05
新興里	80	77	23	9	14	7.56
瑞井里	107	136	49	20	29	8.04
福山里	71	78	35	16	19	8.31
蔗廊里	170	129	47	27	20	8.09
營埔里	36	38	4	1	3	2.33
礮溪里	49	43	8	6	2	4.04

資料來源：大肚戶政事務所。

Table 2-2 Immigrants and Emigrants (Cont.End)

Unit : Person

死亡人數 No. of Death			粗死亡率 (‰)	結 婚 Married		離婚/終止結婚 Divorced/Terminated Marriages	
合計	男	女		對數 (對)	粗結婚率 (‰)	對數 (對)	粗離婚率 (‰)
Total	Male	Female	Crude Death Rate	Couple	Crude Marriage Rate	Couple	Crude Divorce Rate
442	283	159	7.76	294	5.16	115	2.02
21	14	7	7.99	7	2.66	3	1.14
29	18	11	7.89	21	5.72	8	2.18
13	11	2	8.31	9	5.75	2	1.28
9	5	4	8.87	7	6.90	3	2.96
46	32	14	9.00	23	4.50	7	1.37
11	8	3	11.53	4	4.19	—	—
18	11	7	9.03	9	4.51	6	3.01
8	2	6	7.16	7	6.26	3	2.68
27	16	11	6.67	25	6.17	9	2.22
26	16	10	9.08	15	5.24	5	1.75
58	37	21	6.37	41	4.50	15	1.65
28	18	10	9.20	15	4.93	7	2.30
45	35	10	7.39	36	5.91	17	2.79
25	15	10	5.94	15	3.56	7	1.66
41	26	15	7.05	35	6.02	13	2.24
21	13	8	12.23	13	7.57	6	3.50
16	6	10	8.08	12	6.06	4	2.02

Source : Dadu Household Registration Office.

表 2-3 現住人口之年齡分配

單位：人

年底別及里別		合計	0~4歲	5~9歲	10~14歲	15~19歲
End of Year & Village		Total	0~4 Years	5~9 Years	10~14 Years	15~19 Years
民國 99 年底 End of 2010	計 Total	55,725	2,473	2,911	3,719	4,162
	男 Male	28,597	1,273	1,475	1,959	2,201
	女 Female	27,128	1,200	1,436	1,760	1,961
民國 100 年底 End of 2011	計 Total	55,739	2,488	2,706	3,625	4,190
	男 Male	28,596	1,282	1,380	1,916	2,229
	女 Female	27,143	1,206	1,326	1,709	1,961
民國 101 年底 End of 2012	計 Total	55,863	2,530	2,629	3,411	4,100
	男 Male	28,634	1,315	1,330	1,788	2,159
	女 Female	27,229	1,215	1,299	1,623	1,941
民國 102 年底 End of 2013	計 Total	55,995	2,541	2,536	3,341	3,922
	男 Male	28,689	1,320	1,299	1,729	2,066
	女 Female	27,306	1,221	1,237	1,612	1,856
民國 103 年底 End of 2014	計 Total	56,364	2,689	2,463	3,169	3,871
	男 Male	28,867	1,387	1,252	1,652	2,024
	女 Female	27,497	1,302	1,211	1,517	1,847
民國 104 年底 End of 2015	計 Total	56,627	2,788	2,413	2,870	3,901
	男 Male	29,011	1,472	1,250	1,464	2,062
	女 Female	27,616	1,316	1,163	1,406	1,839
民國 105 年底 End of 2016	計 Total	57,207	2,840	2,440	2,694	3,826
	男 Male	29,216	1,478	1,272	1,377	2,017
	女 Female	27,991	1,362	1,168	1,317	1,809
民國 106 年底 End of 2017	計 Total	57,322	2,764	2,557	2,596	3,639
	男 Male	29,282	1,442	1,333	1,329	1,903
	女 Female	28,040	1,322	1,224	1,267	1,736
民國 107 年底 End of 2018	計 Total	57,324	2,673	2,546	2,506	3,581
	男 Male	29,276	1,407	1,349	1,292	1,852
	女 Female	28,048	1,266	1,197	1,214	1,729
民國 108 年底 End of 2019	計 Total	57,085	2,492	2,645	2,353	3,370
	男 Male	29,120	1,322	1,375	1,222	1,773
	女 Female	27,965	1,170	1,270	1,131	1,597

資料來源：大肚戶政事務所。

Table 2-3 Population by Age

Unit : Person

20~24歲	25~29歲	30~34歲	35~39歲	40~44歲	45~49歲
20~24 Years	25~29 Years	30~34 Years	35~39 Years	40~44 Years	45~49 Years
4,473	5,033	5,329	4,218	4,026	4,321
2,350	2,604	2,769	2,180	2,075	2,156
2,123	2,429	2,560	2,038	1,951	2,165
4,406	4,814	5,270	4,319	4,081	4,242
2,311	2,483	2,750	2,238	2,089	2,114
2,095	2,331	2,520	2,081	1,992	2,128
4,426	4,651	5,259	4,471	4,063	4,136
2,356	2,400	2,732	2,317	2,096	2,065
2,070	2,251	2,527	2,154	1,967	2,071
4,376	4,545	5,216	4,650	4,075	4,053
2,337	2,379	2,683	2,437	2,101	2,041
2,039	2,166	2,533	2,213	1,974	2,012
4,291	4,406	5,130	4,970	3,987	4,053
2,306	2,324	2,641	2,583	2,080	2,062
1,985	2,082	2,489	2,387	1,907	1,991
4,168	4,365	4,933	5,183	4,142	3,980
2,237	2,324	2,547	2,667	2,129	2,054
1,931	2,041	2,386	2,516	2,013	1,926
4,229	4,350	4,803	5,220	4,324	4,036
2,256	2,293	2,469	2,714	2,219	2,071
1,973	2,057	2,334	2,506	2,105	1,965
4,133	4,367	4,595	5,217	4,544	4,018
2,191	2,342	2,367	2,725	2,354	2,055
1,942	2,025	2,228	2,492	2,190	1,963
3,944	4,323	4,467	5,144	4,732	4,062
2,093	2,314	2,336	2,658	2,455	2,083
1,851	2,009	2,131	2,486	2,277	1,979
3,909	4,263	4,228	5,007	4,959	4,022
2,043	2,297	2,233	2,575	2,579	2,068
1,866	1,966	1,995	2,432	2,380	1,954

Source : Dadu Household Registration Office.

表 2-3 現住人口之年齡分配 (續一)

單位：人

年底別及里別		50~54歲	55~59歲	60~64歲	65~69歲	70~74歲
End of Year & Village		50~54 Years	55~59Years	60~64Years	65~69 Years	70~74 Years
民國 99 年底 End of 2010	計 Total	4,016	3,601	2,235	1,561	1,356
	男 Male	2,062	1,800	1,131	765	650
	女 Female	1,954	1,801	1,104	796	706
民國 100 年底 End of 2011	計 Total	4,095	3,624	2,591	1,528	1,388
	男 Male	2,097	1,808	1,310	745	666
	女 Female	1,998	1,816	1,281	783	722
民國 101 年底 End of 2012	計 Total	4,250	3,618	2,857	1,587	1,446
	男 Male	2,165	1,804	1,438	785	689
	女 Female	2,085	1,814	1,419	802	757
民國 102 年底 End of 2013	計 Total	4,326	3,688	3,106	1,655	1,468
	男 Male	2,147	1,863	1,537	842	706
	女 Female	2,179	1,825	1,569	813	762
民國 103 年底 End of 2014	計 Total	4,296	3,826	3,318	1,849	1,423
	男 Male	2,086	1,956	1,656	930	677
	女 Female	2,210	1,870	1,662	919	746
民國 104 年底 End of 2015	計 Total	4,282	3,910	3,446	2,102	1,422
	男 Male	2,107	1,986	1,704	1,046	680
	女 Female	2,175	1,924	1,742	1,056	742
民國 105 年底 End of 2016	計 Total	4,250	3,993	3,503	2,462	1,424
	男 Male	2,097	2,027	1,719	1,216	683
	女 Female	2,153	1,966	1,784	1,246	741
民國 106 年底 End of 2017	計 Total	4,117	4,182	3,510	2,724	1,464
	男 Male	2,033	2,115	1,717	1,341	713
	女 Female	2,084	2,067	1,793	1,383	751
民國 107 年底 End of 2018	計 Total	4,017	4,241	3,595	2,989	1,527
	男 Male	2,001	2,090	1,787	1,439	762
	女 Female	2,016	2,151	1,808	1,550	765
民國 108 年底 End of 2019	計 Total	3,974	4,222	3,724	3,180	1,702
	男 Male	1,993	2,025	1,872	1,551	837
	女 Female	1,981	2,197	1,852	1,629	865

資料來源：大肚戶政事務所。

Table 2-3 Population by Age (Cont.1)

Unit : Person

75~79歲	80~84歲	85~89歲	90~94歲	95~99歲	100歲以上
75~79 Years	80~84 Years	85~89 Years	90~94 Years	95~99 Years	100 Years and Over
1,082	784	306	100	19	—
534	409	157	39	8	—
548	375	149	61	11	—
1,097	803	357	98	17	—
533	418	179	42	6	—
564	385	178	56	11	—
1,060	848	386	112	22	1
511	440	185	51	8	—
549	408	201	61	14	1
1,106	809	429	128	23	2
518	415	202	59	8	—
588	394	227	69	15	2
1,138	828	489	140	25	3
536	408	242	55	10	—
602	420	247	85	15	3
1,157	839	528	164	31	3
538	394	265	73	12	—
619	445	263	91	19	3
1,189	857	538	184	43	2
551	395	267	76	19	—
638	462	271	108	24	2
1,234	852	553	205	47	4
558	398	263	84	18	1
676	454	290	121	29	3
1,261	886	538	239	49	4
582	400	258	100	17	1
679	486	280	139	32	3
1,248	918	559	247	58	5
565	406	250	114	18	2
683	512	309	133	40	3

Source : Dadu Household Registration Office.

表 2-3 現住人口之年齡分配 (續二)

單位：人

年底別及里別			合計	0~4歲	5~9歲	10~14歲	15~19歲
End of Year & Village			Total	0~4 Years	5~9 Years	10~14 Years	15~19 Years
民國 109 年底 End of 2020	計	Total	56,777	2,286	2,661	2,246	3,065
	男	Male	28,903	1,190	1,383	1,172	1,584
	女	Female	27,874	1,096	1,278	1,074	1,481
大肚里	計	Total	2,628	114	155	111	129
	男	Male	1,266	60	60	61	59
	女	Female	1,362	54	95	50	70
大東里	計	Total	3,663	155	195	155	182
	男	Male	1,863	86	99	84	88
	女	Female	1,800	69	96	71	94
山陽里	計	Total	1,555	55	65	57	80
	男	Male	799	27	34	24	40
	女	Female	756	28	31	33	40
中和里	計	Total	1,007	38	45	30	61
	男	Male	517	14	24	15	31
	女	Female	490	24	21	15	30
玉田里	計	Total	5,084	197	222	211	277
	男	Male	2,655	103	122	114	148
	女	Female	2,429	94	100	97	129
永和里	計	Total	942	28	36	23	45
	男	Male	482	13	20	12	15
	女	Female	460	15	16	11	30
永順里	計	Total	1,984	78	68	68	93
	男	Male	1,060	40	28	32	52
	女	Female	924	38	40	36	41
成功里	計	Total	1,111	53	47	33	56
	男	Male	589	24	19	21	32
	女	Female	522	29	28	12	24
自強里	計	Total	4,042	160	171	132	184
	男	Male	1,986	68	104	85	97
	女	Female	2,056	92	67	47	87

資料來源：大肚戶政事務所。

Table 2-3 Population by Age (Cont.2)

Unit : Person

20～24歳	25～29歳	30～34歳	35～39歳	40～44歳	45～49歳
20～24 Years	25～29 Years	30～34 Years	35～39 Years	40～44 Years	45～49 Years
3,926	4,157	4,198	4,811	5,062	4,117
2,089	2,242	2,236	2,477	2,639	2,092
1,837	1,915	1,962	2,334	2,423	2,025
148	169	198	247	220	160
75	83	106	116	100	89
73	86	92	131	120	71
258	294	274	269	323	269
138	163	143	120	171	141
120	131	131	149	152	128
86	99	114	114	134	108
53	49	57	60	75	63
33	50	57	54	59	45
79	90	65	61	77	66
39	55	34	29	38	23
40	35	31	32	39	43
370	386	373	404	471	369
199	205	207	208	261	188
171	181	166	196	210	181
72	70	39	70	76	60
35	36	27	34	44	33
37	34	12	36	32	27
162	150	157	140	147	122
86	84	90	80	71	69
76	66	67	60	76	53
73	68	76	98	102	80
44	37	38	50	61	35
29	31	38	48	41	45
238	314	342	363	351	301
141	171	174	187	174	155
97	143	168	176	177	146

Source : Dadu Household Registration Office.

表 2-3 現住人口之年齡分配 (續三)

單位：人

年底別及里別		50~54歲	55~59歲	60~64歲	65~69歲	70~74歲
End of Year & Village		50~54 Years	55~59Years	60~64Years	65~69 Years	70~74 Years
民國 109 年底 End of 2020	計 Total	3,897	4,218	3,812	3,310	1,936
	男 Male	1,980	2,055	1,892	1,593	927
	女 Female	1,917	2,163	1,920	1,717	1,009
大肚里	計 Total	165	171	173	156	101
	男 Male	81	77	88	82	42
	女 Female	84	94	85	74	59
大東里	計 Total	263	256	223	205	113
	男 Male	143	122	117	97	58
	女 Female	120	134	106	108	55
山陽里	計 Total	103	127	114	88	67
	男 Male	57	65	62	41	31
	女 Female	46	62	52	47	36
中和里	計 Total	68	85	70	64	41
	男 Male	41	48	43	35	19
	女 Female	27	37	27	29	22
王田里	計 Total	347	356	364	280	181
	男 Male	170	185	181	141	92
	女 Female	177	171	183	139	89
永和里	計 Total	76	69	66	77	41
	男 Male	45	32	32	41	24
	女 Female	31	37	34	36	17
永順里	計 Total	132	161	149	111	77
	男 Male	72	92	81	64	45
	女 Female	60	69	68	47	32
成功里	計 Total	85	76	73	70	40
	男 Male	54	37	44	40	20
	女 Female	31	39	29	30	20
自強里	計 Total	255	302	304	274	187
	男 Male	103	130	132	106	82
	女 Female	152	172	172	168	105

資料來源：大肚戶政事務所。

Table 2-3 Population by Age (Cont.3)

Unit : Person

75~79歲 75~79 Years	80~84歲 80~84 Years	85~89歲 85~89 Years	90~94歲 90~94 Years	95~99歲 95~99 Years	100歲以上 100 Years and Over
1,258	934	583	235	54	11
573	400	242	108	25	4
685	534	341	127	29	7
79	62	54	12	2	2
33	27	22	4	1	—
46	35	32	8	1	2
86	81	42	13	7	—
40	30	14	5	4	—
46	51	28	8	3	—
47	51	32	12	2	—
27	18	13	2	1	—
20	33	19	10	1	—
25	10	24	6	2	—
14	3	10	1	1	—
11	7	14	5	1	—
115	88	55	14	3	1
50	44	28	6	2	1
65	44	27	8	1	—
34	27	19	10	2	2
13	14	6	5	—	1
21	13	13	5	2	1
57	54	48	8	2	—
25	26	18	4	1	—
32	28	30	4	1	—
41	19	15	4	1	1
18	9	6	—	—	—
23	10	9	4	1	1
57	41	35	28	2	1
20	11	19	24	2	1
37	30	16	4	—	—

Source : Dadu Household Registration Office.

表 2-3 現住人口之年齡分配 (續四)

單位：人

年底別及里別		合計	0~4歲	5~9歲	10~14歲	15~19歲
End of Year & Village		Total	0~4 Years	5~9 Years	10~14 Years	15~19 Years
社腳里	計 Total	2,854	101	109	120	154
	男 Male	1,471	58	56	67	77
	女 Female	1,383	43	53	53	77
頂街里	計 Total	9,080	340	502	435	610
	男 Male	4,560	188	258	204	324
	女 Female	4,520	152	244	231	286
新興里	計 Total	3,036	118	113	115	156
	男 Male	1,590	65	67	58	81
	女 Female	1,446	53	46	57	75
瑞井里	計 Total	6,047	305	273	218	310
	男 Male	3,091	154	147	116	160
	女 Female	2,956	151	126	102	150
福山里	計 Total	4,190	152	222	148	211
	男 Male	2,126	81	117	77	115
	女 Female	2,064	71	105	71	96
蔗廊里	計 Total	5,861	257	288	252	308
	男 Male	2,947	138	154	133	165
	女 Female	2,914	119	134	119	143
營埔里	計 Total	1,717	58	70	55	88
	男 Male	893	31	34	30	43
	女 Female	824	27	36	25	45
礮溪里	計 Total	1,976	77	80	83	121
	男 Male	1,008	40	40	39	57
	女 Female	968	37	40	44	64

資料來源：大肚戶政事務所。

Table 2-3 Population by Age (Cont.4)

Unit : Person

20～24歳	25～29歳	30～34歳	35～39歳	40～44歳	45～49歳
20～24 Years	25～29 Years	30～34 Years	35～39 Years	40～44 Years	45～49 Years
204	209	196	250	231	177
108	111	105	142	112	93
96	98	91	108	119	84
745	626	601	728	818	803
389	333	319	370	420	397
356	293	282	358	398	406
183	235	233	276	276	210
96	132	130	151	146	106
87	103	103	125	130	104
404	497	470	585	537	427
216	256	263	316	284	215
188	241	207	269	253	212
240	280	305	362	405	297
127	154	154	184	207	152
113	126	151	178	198	145
385	403	456	571	588	422
200	223	231	284	315	202
185	180	225	287	273	220
144	139	138	123	137	116
70	81	74	74	74	58
74	58	64	49	63	58
135	128	161	150	169	130
73	69	84	72	86	73
62	59	77	78	83	57

Source : Dadu Household Registration Office.

表 2-3 現住人口之年齡分配 (續完)

單位：人

年底別及里別		50~54歲	55~59歲	60~64歲	65~69歲	70~74歲
End of Year & Village		50~54 Years	55~59Years	60~64Years	65~69 Years	70~74 Years
社腳里	計 Total	185	223	207	214	103
	男 Male	103	115	97	113	42
	女 Female	82	108	110	101	61
頂街里	計 Total	736	627	518	403	234
	男 Male	367	300	240	187	101
	女 Female	369	327	278	216	133
新興里	計 Total	189	246	225	207	92
	男 Male	103	120	117	94	48
	女 Female	86	126	108	113	44
瑞井里	計 Total	384	452	425	331	188
	男 Male	188	221	200	145	97
	女 Female	196	231	225	186	91
福山里	計 Total	257	332	292	297	152
	男 Male	132	154	145	150	72
	女 Female	125	178	147	147	80
蔗廊里	計 Total	372	456	369	321	175
	男 Male	185	216	186	143	76
	女 Female	187	240	183	178	99
營埔里	計 Total	138	134	110	96	67
	男 Male	66	64	58	51	36
	女 Female	72	70	52	45	31
磺溪里	計 Total	142	145	130	116	77
	男 Male	70	77	69	63	42
	女 Female	72	68	61	53	35

資料來源：大肚戶政事務所。

Table 2-3 Population by Age (Cont.End)

Unit : Person

75~79歲	80~84歲	85~89歲	90~94歲	95~99歲	100歲以上
75~79 Years	80~84 Years	85~89 Years	90~94 Years	95~99 Years	100 Years and Over
80	56	25	7	2	1
36	27	6	3	—	—
44	29	19	4	2	1
157	106	49	34	8	—
75	46	23	15	4	—
82	60	26	19	4	—
67	55	28	11	1	—
33	23	12	8	—	—
34	32	16	3	1	—
121	66	32	17	4	1
55	29	18	9	1	1
66	37	14	8	3	—
103	68	42	21	4	—
48	35	14	5	3	—
55	33	28	16	1	—
100	66	42	20	9	1
42	24	16	10	4	—
58	42	26	10	5	1
45	36	16	4	3	—
26	14	6	2	1	—
19	22	10	2	2	—
44	48	25	14	—	1
18	20	11	5	—	—
26	28	14	9	—	1

Source : Dadu Household Registration Office.

表 2-4 15歲以上現住人口之教育程度
—按年齡別分

單位：人

年底別及 年齡組別 End of Year & Range of Age	性別 Sex	總計 Grand Total	識 字 者				
			合計 Total	研究所 Graduate School		大學 University	
				畢業 Graduated	肄業 Ungraduated	畢業 Graduated	肄業 Ungraduated
民國99年底 End of 2010	計 Total	46,622	45,218	883	464	5,295	2,851
	男 Male	23,890	23,639	607	270	2,671	1,491
	女 Female	22,732	21,579	276	194	2,624	1,360
民國100年底 End of 2011	計 Total	46,920	45,592	971	462	5,894	2,213
	男 Male	24,018	23,785	649	276	2,998	1,146
	女 Female	22,902	21,807	322	186	2,896	1,067
民國101年底 End of 2012	計 Total	47,293	46,035	1,094	549	6,208	2,989
	男 Male	24,201	23,982	723	340	3,104	1,573
	女 Female	23,092	22,053	371	209	3,104	1,416

年底別及 年齡組別 End of Year & Range of Age	性別 Sex	總計 Grand Total	識 字 者				
			合計 Total	博士 Doctor		碩士 Master	
				畢業 Graduated	肄業 Ungraduated	畢業 Graduated	肄業 Ungraduated
民國102年底 End of 2013	計 Total	47,577	46,380	63	53	1,139	511
	男 Male	24,341	24,134	44	35	739	310
	女 Female	23,236	22,246	19	18	400	201
民國103年底 End of 2014	計 Total	48,043	46,896	69	55	1,237	553
	男 Male	24,576	24,382	49	34	803	332
	女 Female	23,467	22,514	20	21	434	221
民國104年底 End of 2015	計 Total	48,556	47,473	72	59	1,327	544
	男 Male	24,825	24,641	49	41	861	324
	女 Female	23,731	22,832	23	18	466	220
民國105年底 End of 2016	計 Total	49,233	48,213	74	57	1,473	561
	男 Male	25,089	24,924	56	39	936	349
	女 Female	24,144	23,289	18	18	537	212
民國106年底 End of 2017	計 Total	49,405	48,452	81	52	1,559	547
	男 Male	25,178	25,029	59	39	994	333
	女 Female	24,227	23,423	22	13	565	214
民國107年底 End of 2018	計 Total	49,599	48,709	83	53	1,649	556
	男 Male	25,228	25,097	61	38	1,059	321
	女 Female	24,371	23,612	22	15	590	235
民國108年底 End of 2019	計 Total	49,595	48,748	84	51	1,712	590
	男 Male	25,201	25,083	62	38	1,089	342
	女 Female	24,394	23,665	22	13	623	248

資料來源：大肚戶政事務所。

Table 2-4 Educational Attainment of Resident Population Aged 15 & Over - by Age

Unit : Person

Literate		專科 Junior College	
畢業 Graduated		肄業 Ungraduated	
	4,476		891
	2,361		439
	2,115		452
	4,475		843
	2,342		425
	2,133		418
	4,433		861
	2,322		432
	2,111		429

Literate					
大學(含獨立學院) University & College		專科 Junior College			
		二、三年制 2 or 3 Years		五年制後二年 Last 2 Years of 5-Year Program	
畢業 Graduated	肄業 Ungraduated	畢業 Graduated	肄業 Ungraduated	畢業 Graduated	肄業 Ungraduated
6,814	3,003	2,881	529	1,570	140
3,386	1,596	1,497	301	853	63
3,428	1,407	1,384	228	717	77
7,362	2,930	2,894	535	1,575	168
3,665	1,529	1,506	308	850	67
3,697	1,401	1,388	227	725	101
7,904	2,817	2,890	532	1,563	137
3,945	1,459	1,502	316	839	64
3,959	1,358	1,388	216	724	73
8,252	2,994	2,931	545	1,560	111
4,097	1,542	1,524	323	826	57
4,155	1,452	1,407	222	734	54
8,640	3,011	2,923	546	1,529	105
4,265	1,571	1,533	316	815	55
4,375	1,440	1,390	230	714	50
8,989	3,093	2,939	523	1,525	102
4,412	1,641	1,539	308	806	54
4,577	1,452	1,400	215	719	48
9,282	3,153	2,923	507	1,533	102
4,558	1,664	1,524	299	804	53
4,724	1,489	1,399	208	729	49

Source : Dadu Household Registration Office.

表 2-4 15歲以上現住人口之教育程度
—按年齡別分（續一）

單位：人

年底別及 年齡組別 End of Year & Range of Age	性別 Sex	識 字 者				
		高中		高職		
		畢業 Graduated	肄業 Ungraduated	畢業 Graduated	肄業 Ungraduated	
民國99年底 End of 2010	計 Total	1,707	922	10,250	2,871	
	男 Male	890	504	5,754	1,711	
	女 Female	817	418	4,496	1,160	
民國100年底 End of 2011	計 Total	1,906	920	10,711	2,788	
	男 Male	962	497	6,011	1,668	
	女 Female	944	423	4,700	1,120	
民國101年底 End of 2012	計 Total	1,638	891	10,282	2,790	
	男 Male	830	472	5,805	1,675	
	女 Female	808	419	4,477	1,115	
年底別及 年齡組別 End of Year & Range of Age	性別 Sex	識 字 者				
		高級中等 Senior High School				
		普通教育(高中) General		職業教育(高職) Vocational		
		畢業 Graduated	肄業 Ungraduated	畢業 Graduated	肄業 Ungraduated	五專前三年肄業 First 3 Years at 5-Year Junior College Ungraduated
民國102年底 End of 2013	計 Total	1,586	684	10,342	2,994	133
	男 Male	808	363	5,849	1,787	31
	女 Female	778	321	4,493	1,207	102
民國103年底 End of 2014	計 Total	1,575	486	10,466	3,084	105
	男 Male	812	266	5,939	1,830	28
	女 Female	763	220	4,527	1,254	77
民國104年底 End of 2015	計 Total	1,569	526	10,638	3,059	133
	男 Male	800	274	6,030	1,818	32
	女 Female	769	252	4,608	1,241	101
民國105年底 End of 2016	計 Total	1,606	676	10,736	2,928	151
	男 Male	803	349	6,057	1,759	32
	女 Female	803	327	4,679	1,169	119
民國106年底 End of 2017	計 Total	1,626	825	10,776	2,754	165
	男 Male	815	423	6,080	1,686	35
	女 Female	811	402	4,696	1,068	130
民國107年底 End of 2018	計 Total	1,624	797	10,797	2,661	173
	男 Male	808	411	6,083	1,619	42
	女 Female	816	386	4,714	1,042	131
民國108年底 End of 2019	計 Total	1,617	845	10,791	2,526	182
	男 Male	797	435	6,098	1,551	47
	女 Female	820	410	4,693	975	135

資料來源：大肚戶政事務所。

Table 2-4 Educational Attainment of Resident Population Aged 15 & Over - by Age(Cont.1)

Unit : Person

Literate							不識字者 Illiterate
國(初)中		初職		小學		自修 Self-study	
畢業 Graduated	肄業 Ungraduated	畢業 Graduated	肄業 Ungraduated	畢業 Graduated	肄業 Ungraduated		
5,778	794	91	17	7,244	599	85	1,404
3,033	438	52	12	3,172	194	40	251
2,745	356	39	5	4,072	405	45	1,153
5,735	782	88	16	7,123	590	75	1,328
3,002	431	50	11	3,094	190	33	233
2,733	351	38	5	4,029	400	42	1,095
5,735	828	88	16	6,972	588	73	1,258
2,987	438	49	11	2,999	192	30	219
2,748	390	39	5	3,973	396	43	1,039

Literate							不識字者 Illiterate
國(初)中 Junior High School		初職 Junior Vocational School		小學 Primary School		自修 Self-study	
畢業 Graduated	肄業 Ungraduated	畢業 Graduated	肄業 Ungraduated	畢業 Graduated	肄業 Ungraduated		
5,659	730	85	15	6,804	572	73	1,197
2,922	392	46	10	2,890	183	29	207
2,737	338	39	5	3,914	389	44	990
5,663	741	84	15	6,676	554	69	1,147
2,913	389	45	10	2,811	169	27	194
2,750	352	39	5	3,865	385	42	953
5,658	796	83	17	6,531	554	64	1,083
2,891	425	44	11	2,720	171	25	184
2,767	371	39	6	3,811	383	39	899
5,672	761	85	17	6,401	558	64	1,020
2,881	406	45	11	2,635	172	25	165
2,791	355	40	6	3,766	386	39	855
5,652	691	83	17	6,257	546	67	953
2,864	358	44	11	2,537	171	25	149
2,788	333	39	6	3,720	375	42	804
5,631	713	80	18	6,106	531	66	890
2,846	368	42	12	2,441	161	25	131
2,785	345	38	6	3,665	370	41	759
5,604	660	79	17	5,922	502	66	847
2,809	350	41	11	2,329	156	26	118
2,795	310	38	6	3,593	346	40	729

Source : Dadu Household Registration Office.

表 2-4 15歲以上現住人口之教育程度
—按年齡別分（續二）

單位：人

年底、性別及年齡組別 End of Year, Sex & Range of Age		總計 Grand Total	識字者			
			合計 Total	博士 Doctor		碩士
				畢業 Graduated	肄業 Ungraduated	畢業 Graduated
民國109年底	計 Total	49,584	48,794	74	54	1,781
End of 2020	男 Male	25,158	25,052	54	38	1,131
	女 Female	24,426	23,742	20	16	650
15-19歲	計 Total	3,065	3,065	—	—	—
(years)	男 Male	1,584	1,584	—	—	—
	女 Female	1,481	1,481	—	—	—
20-24歲	計 Total	3,926	3,925	—	—	28
(years)	男 Male	2,089	2,089	—	—	16
	女 Female	1,837	1,836	—	—	12
25-29歲	計 Total	4,157	4,155	—	4	323
(years)	男 Male	2,242	2,240	—	3	208
	女 Female	1,915	1,915	—	1	115
30-34歲	計 Total	4,198	4,196	5	11	394
(years)	男 Male	2,236	2,236	3	10	250
	女 Female	1,962	1,960	2	1	144
35-39歲	計 Total	4,811	4,811	12	12	327
(years)	男 Male	2,477	2,477	10	8	210
	女 Female	2,334	2,334	2	4	117
40-44歲	計 Total	5,062	5,059	12	10	254
(years)	男 Male	2,639	2,638	7	8	150
	女 Female	2,423	2,421	5	2	104
45-49歲	計 Total	4,117	4,113	11	6	180
(years)	男 Male	2,092	2,090	7	3	112
	女 Female	2,025	2,023	4	3	68
50-54歲	計 Total	3,897	3,891	12	9	125
(years)	男 Male	1,980	1,976	8	4	79
	女 Female	1,917	1,915	4	5	46
55-59歲	計 Total	4,218	4,214	9	2	72
(years)	男 Male	2,055	2,054	7	2	47
	女 Female	2,163	2,160	2	—	25
60-64歲	計 Total	3,812	3,788	6	—	41
(years)	男 Male	1,892	1,887	5	—	30
	女 Female	1,920	1,901	1	—	11
65歲以上	計 Total	8,321	7,577	7	—	37
Over 65 years	男 Male	3,872	3,781	7	—	29
	女 Female	4,449	3,796	—	—	8

資料來源：大肚戶政事務所。

Table 2-4 Educational Attainment of Resident Population Aged 15 & Over —by Age (Cont.2)

Unit : Person

Literate						
Master	大學(含獨立學院) University & College		專科		Junior College	
			二、三年制 2 or 3 Years		五年制後二年 Last 2 Years	
肄業 Ungraduated	畢業 Graduated	肄業 Ungraduated	畢業 Graduated	肄業 Ungraduated	畢業 Graduated	肄業 Ungraduated
587	9,584	3,218	2,902	501	1,543	101
332	4,697	1,724	1,517	294	811	51
255	4,887	1,494	1,385	207	732	50
—	—	771	—	19	—	—
—	—	386	—	12	—	—
—	—	385	—	7	—	—
142	1,032	1,681	73	52	75	1
89	451	907	52	29	10	1
53	581	774	21	23	65	—
115	2,506	250	76	27	33	8
56	1,227	150	46	15	4	5
59	1,279	100	30	12	29	3
91	2,165	154	129	62	43	1
48	1,046	90	81	44	11	1
43	1,119	64	48	18	32	—
82	1,642	165	412	135	137	17
49	768	93	194	69	62	5
33	874	72	218	66	75	12
70	948	95	737	109	193	25
44	501	50	309	60	90	12
26	447	45	428	49	103	13
36	458	27	570	47	283	17
22	213	12	269	34	161	11
14	245	15	301	13	122	6
30	245	18	353	18	246	9
15	123	7	189	9	146	4
15	122	11	164	9	100	5
14	214	31	246	14	213	11
5	112	14	148	8	125	6
9	102	17	98	6	88	5
6	156	12	150	10	168	6
3	93	5	113	8	103	4
3	63	7	37	2	65	2
1	218	14	156	8	152	6
1	163	10	116	6	99	2
—	55	4	40	2	53	4

Source : Dadu Household Registration Office.

表 2-4 15歲以上現住人口之教育程度
—按年齡別分（續完）

單位：人

年底、性別及年齡組別 End of Year, Sex & Range of Age		識字者				
		高級中等 Senior High School				
		普通教育(高中) General		職業教育(高職) Vocational		
		畢業 Graduated	肄業 Ungraduated	畢業 Graduated	肄業 Ungraduated	五專前三年肄業 First 3 YearsUngraduated
民國109年底 End of 2020	計 Total	1,609	869	10,781	2,425	178
	男 Male	790	448	6,099	1,512	45
	女 Female	819	421	4,682	913	133
15-19歲 (years)	計 Total	22	569	149	1,175	132
	男 Male	15	274	92	676	22
	女 Female	7	295	57	499	110
20-24歲 (years)	計 Total	33	11	568	184	20
	男 Male	17	7	373	114	8
	女 Female	16	4	195	70	12
25-29歲 (years)	計 Total	44	10	628	70	2
	男 Male	30	8	402	51	1
	女 Female	14	2	226	19	1
30-34歲 (years)	計 Total	93	31	676	192	11
	男 Male	50	19	392	118	3
	女 Female	43	12	284	74	8
35-39歲 (years)	計 Total	131	42	1,085	235	7
	男 Male	63	23	611	151	6
	女 Female	68	19	474	84	1
40-44歲 (years)	計 Total	178	50	1,645	186	3
	男 Male	63	24	900	134	2
	女 Female	115	26	745	52	1
45-49歲 (years)	計 Total	211	40	1,536	118	1
	男 Male	79	19	794	83	1
	女 Female	132	21	742	35	—
50-54歲 (years)	計 Total	202	35	1,504	88	1
	男 Male	88	23	776	57	1
	女 Female	114	12	728	31	—
55-59歲 (years)	計 Total	256	32	1,273	71	—
	男 Male	111	21	690	54	—
	女 Female	145	11	583	17	—
60-64歲 (years)	計 Total	180	27	929	67	1
	男 Male	104	14	548	48	1
	女 Female	76	13	381	19	—
65歲以上 Over 65 years	計 Total	259	22	788	39	—
	男 Male	170	16	521	26	—
	女 Female	89	6	267	13	—

資料來源：大肚戶政事務所。

Table 2-4 Educational Attainment of Resident Population Aged 15 & Over —by Age (Cont.End)

Unit : Person

Literate							不識字
國(初中)		初職		小學		自修	
Junior High School		Junior Vocational School		Primary School			Self-Study
畢業	肄業	畢業	肄業	畢業	肄業	Graduated	
Graduated	Ungraduated	Graduated	Ungraduated	Graduated	Ungraduated		Graduated
5,556	643	74	18	5,753	482	61	790
2,768	312	39	12	2,207	145	26	106
2,788	331	35	6	3,546	337	35	684
36	164	—	—	1	27	—	—
23	68	—	—	—	16	—	—
13	96	—	—	1	11	—	—
21	4	—	—	—	—	—	1
14	1	—	—	—	—	—	—
7	3	—	—	—	—	—	1
51	5	—	—	2	1	—	2
33	—	—	—	—	1	—	2
18	5	—	—	2	—	—	—
98	29	—	—	10	1	—	2
45	22	—	—	2	1	—	—
53	7	—	—	8	—	—	2
297	35	—	—	33	5	—	—
135	17	—	—	3	—	—	—
162	18	—	—	30	5	—	—
463	37	—	—	26	18	—	3
260	20	—	—	2	2	—	1
203	17	—	—	24	16	—	2
489	39	—	—	35	9	—	4
242	23	—	—	3	2	—	2
247	16	—	—	32	7	—	2
859	32	—	—	93	11	1	6
409	14	—	—	22	2	—	4
450	18	—	—	71	9	1	2
1,267	67	—	—	409	13	—	4
601	24	—	—	76	3	—	1
666	43	—	—	333	10	—	3
1,104	87	2	2	783	46	5	24
570	36	—	1	191	10	—	5
534	51	2	1	592	36	5	19
871	144	72	16	4,361	351	55	744
436	87	39	11	1,908	108	26	91
435	57	33	5	2,453	243	29	653

Source : Dadu Household Registration Office.

表 2-5 現住人口之婚姻狀況 —按年齡別分

單位：人

年底別及 年齡組別 End of Year & Range of Age		總計 Grand Total			未婚 Unmarried		
		計 Total	男 Male	女 Female	計 Total	男 Male	女 Female
民國99年底	End of 2010	55,725	28,597	27,128	25,759	14,055	11,704
民國100年底	End of 2011	55,739	28,596	27,143	25,571	13,981	11,590
民國101年底	End of 2012	55,863	28,634	27,229	25,473	13,919	11,554
民國102年底	End of 2013	55,995	28,689	27,306	25,328	13,856	11,472
民國103年底	End of 2014	56,364	28,867	27,497	25,337	13,858	11,479
民國104年底	End of 2015	56,627	29,011	27,616	25,249	13,864	11,385
民國105年底	End of 2016	57,207	29,216	27,991	25,290	13,860	11,430
民國106年底	End of 2017	57,322	29,282	28,040	25,267	13,859	11,408
民國107年底	End of 2018	57,324	29,276	28,048	25,142	13,824	11,318
民國108年底	End of 2019	57,085	29,120	27,965	24,881	13,694	11,187

資料來源：大肚戶政事務所。

附註：108年人數包含相同性別。

Table 2-5 The Marital Status of the Population —by Age

Unit : Person

有 偶 Currently Married			離婚/終止結婚 Divorced/Terminated Marriages			喪 偶 Widowed		
計 Total	男 Male	女 Female	計 Total	男 Male	女 Female	計 Total	男 Male	女 Female
24,730	12,659	12,071	2,617	1,328	1,289	2,619	555	2,064
24,769	12,673	12,096	2,720	1,378	1,342	2,679	564	2,115
24,822	12,708	12,114	2,829	1,429	1,400	2,739	578	2,161
24,962	12,756	12,206	2,924	1,502	1,422	2,781	575	2,206
25,179	12,867	12,312	3,021	1,562	1,459	2,827	580	2,247
25,294	12,910	12,384	3,164	1,634	1,530	2,920	603	2,317
25,634	13,053	12,581	3,290	1,700	1,590	2,993	603	2,390
25,579	13,051	12,528	3,430	1,772	1,658	3,046	600	2,446
25,511	13,019	12,492	3,578	1,830	1,748	3,093	603	2,490
25,332	12,928	12,404	3,698	1,894	1,804	3,174	604	2,570

Source : Dadu Household Registration Office.

Note : Number of 2019 include the same gender.

表 2-5 現住人口之婚姻狀況—按年齡別分(續1)

單位：人

年底別及 年齡組別		總計 Grand Total			未婚 Unmarried		
		合計 Total	男 Male	女 Female	合計 Total	男 Male	女 Female
民國109年底	End of 2020	56,777	28,903	27,874	24,607	13,535	11,072
未滿15歲	Under 15 Years	7,193	3,745	3,448	7,193	3,745	3,448
15-19歲	15-19 Years	3,065	1,584	1,481	3,052	1,581	1,471
20-24歲	20-24 Years	3,926	2,089	1,837	3,778	2,039	1,739
25-29歲	25-29 Years	4,157	2,242	1,915	3,414	1,936	1,478
30-34歲	30-34 Years	4,198	2,236	1,962	2,393	1,435	958
35-39歲	35-39 Years	4,811	2,477	2,334	1,721	1,052	669
40-44歲	40-44 Years	5,062	2,639	2,423	1,335	785	550
45-49歲	45-49 Years	4,117	2,092	2,025	728	409	319
50-54歲	50-54 Years	3,897	1,980	1,917	409	235	174
55-59歲	55-59 Years	4,218	2,055	2,163	274	160	114
60-64歲	60-64 Years	3,812	1,892	1,920	148	82	66
65-69歲	65-69 Years	3,310	1,593	1,717	93	40	53
70-74歲	70-74 Years	1,936	927	1,009	30	15	15
75-79歲	75-79 Years	1,258	573	685	20	13	7
80-84歲	80-84 Years	934	400	534	12	7	5
85-89歲	85-89 Years	583	242	341	4	1	3
90-94歲	90-94 Years	235	108	127	3	—	3
95-99歲	95-99 Years	54	25	29	—	—	—
100歲以上	100 Years & Over	11	4	7	—	—	—

資料來源：大肚戶政事務所。

Table 2-5 The Marital Status of the Population—by Age (Cont.1)

Unit : Person

有偶 Currently Married					
不同性別 Different Sex			相同性別 Same Sex		
合計 Total	男 Male	女 Female	合計 Total	男 Male	女 Female
25,116	12,823	12,293	25	5	20
—	—	—	—	—	—
11	3	8	—	—	—
117	37	80	3	1	2
644	258	386	6	2	4
1,589	706	883	8	—	8
2,650	1,247	1,403	7	2	5
3,101	1,581	1,520	1	—	1
2,697	1,341	1,356	—	—	—
2,806	1,410	1,396	—	—	—
3,200	1,572	1,628	—	—	—
2,883	1,558	1,325	—	—	—
2,442	1,317	1,125	—	—	—
1,355	796	559	—	—	—
787	460	327	—	—	—
498	300	198	—	—	—
257	168	89	—	—	—
68	59	9	—	—	—
10	9	1	—	—	—
1	1	—	—	—	—

Source : Dadu Household Registration Office.

表 2-5 現住人口之婚姻狀況—按年齡別分(續2完)

單位：人

年底別及 年齡組別 End of Year & Range of Age		離婚/終止結婚 Divorced/Terminated Marriages					
		不同性別 Different Sex			相同性別 Same Sex		
		合計 Total	男 Male	女 Female	合計 Total	男 Male	女 Female
民國109年底	End of 2020	3,787	1,947	1,840	2	—	2
未滿15歲	Under 15 Years	—	—	—	—	—	—
15-19歲	15-19 Years	2	—	2	—	—	—
20-24歲	20-24 Years	28	12	16	—	—	—
25-29歲	25-29 Years	89	46	43	1	—	1
30-34歲	30-34 Years	204	95	109	1	—	1
35-39歲	35-39 Years	411	175	236	—	—	—
40-44歲	40-44 Years	570	266	304	—	—	—
45-49歲	45-49 Years	621	331	290	—	—	—
50-54歲	50-54 Years	544	311	233	—	—	—
55-59歲	55-59 Years	506	288	218	—	—	—
60-64歲	60-64 Years	385	200	185	—	—	—
65-69歲	65-69 Years	264	133	131	—	—	—
70-74歲	70-74 Years	96	47	49	—	—	—
75-79歲	75-79 Years	34	24	10	—	—	—
80-84歲	80-84 Years	16	10	6	—	—	—
85-89歲	85-89 Years	8	3	5	—	—	—
90-94歲	90-94 Years	8	6	2	—	—	—
95-99歲	95-99 Years	1	—	1	—	—	—
100歲以上	100 Years & Over	—	—	—	—	—	—

資料來源：大肚戶政事務所。

Table 2-5 The Marital Status of the Population—by Age (Cont.2 End)

Unit : Person

喪偶 Widowed					
不同性別 Different Sex			相同性別 Same Sex		
合計 Total	男 Male	女 Female	合計 Total	男 Male	女 Female
3,240	593	2,647	—	—	—
—	—	—	—	—	—
—	—	—	—	—	—
—	—	—	—	—	—
3	—	3	—	—	—
3	—	3	—	—	—
22	1	21	—	—	—
55	7	48	—	—	—
71	11	60	—	—	—
138	24	114	—	—	—
238	35	203	—	—	—
396	52	344	—	—	—
511	103	408	—	—	—
455	69	386	—	—	—
417	76	341	—	—	—
408	83	325	—	—	—
314	70	244	—	—	—
156	43	113	—	—	—
43	16	27	—	—	—
10	3	7	—	—	—

Source : Dadu Household Registration Office.

表 2-6 現住人口之婚姻狀況 —按里別分

單位：人

年底別及里別 End of Year & Village		總計 Grand Total			未婚 Unmarried		
		合計 Total	男 Male	女 Female	合計 Total	男 Male	女 Female
民國102年底	End of 2013	55,995	28,689	27,306	25,328	13,856	11,472
民國103年底	End of 2014	56,364	28,867	27,497	25,337	13,858	11,479
民國104年底	End of 2015	56,627	29,011	27,616	25,249	13,864	11,385
民國105年底	End of 2016	57,207	29,216	27,991	25,290	13,860	11,430
民國106年底	End of 2017	57,322	29,282	28,040	25,267	13,859	11,408
民國107年底	End of 2018	57,324	29,276	28,048	25,142	13,824	11,318
民國108年底	End of 2019	57,085	29,120	27,965	24,881	13,694	11,187

資料來源：大肚戶政事務所。

附註：108年人數包含相同性別。

Table 2-6 The Marital Status of the Population —by Village

Unit : Person

有偶 Currently Married			離婚/終止結婚 Divorced/Terminated Marriages			喪偶 Widowed		
合計 Total	男 Male	女 Female	合計 Total	男 Male	女 Female	合計 Total	男 Male	女 Female
24,962	12,756	12,206	2,924	1,502	1,422	2,781	575	2,206
25,179	12,867	12,312	3,021	1,562	1,459	2,827	580	2,247
25,294	12,910	12,384	3,164	1,634	1,530	2,920	603	2,317
25,634	13,053	12,581	3,290	1,700	1,590	2,993	603	2,390
25,579	13,051	12,528	3,430	1,772	1,658	3,046	600	2,446
25,511	13,019	12,492	3,578	1,830	1,748	3,093	603	2,490
25,332	12,928	12,404	3,698	1,894	1,804	3,174	604	2,570

Source : Dadu Household Registration Office.

Note : Number of 2019 include the same gender.

表 2-6 現住人口之婚姻狀況—按里別分 (續1)

單位：人

年底別及 年齡組別 End of Year & Village	總計 Grand Total			未婚 Unmarried		
	合計 Total	男 Male	女 Female	合計 Total	男 Male	女 Female
民國109年底 End of 2020	56,777	28,903	27,874	24,607	13,535	11,072
大肚里	2,628	1,266	1,362	1,112	555	557
大東里	3,663	1,863	1,800	1,616	888	728
山陽里	1,555	799	756	647	347	300
中和里	1,007	517	490	418	213	205
王田里	5,084	2,655	2,429	2,214	1,241	973
永和里	942	482	460	383	208	175
永順里	1,984	1,060	924	850	473	377
成功里	1,111	589	522	448	245	203
自強里	4,042	1,986	2,056	1,723	977	746
社腳里	2,854	1,471	1,383	1,214	672	542
頂街里	9,080	4,560	4,520	4,114	2,258	1,856
新興里	3,036	1,590	1,446	1,285	730	555
瑞井里	6,047	3,091	2,956	2,685	1,499	1,186
福山里	4,190	2,126	2,064	1,740	957	783
蔗廊里	5,861	2,947	2,914	2,589	1,421	1,168
營埔里	1,717	893	824	737	412	325
磺溪里	1,976	1,008	968	832	439	393

資料來源：大肚戶政事務所。

Table 2-6 The Marital Status of the Population—by Village (Cont.1)

Unit : Person

有偶 Currently Married					
不同性別 Different Sex			相同性別 Same Sex		
合計 Total	男 Male	女 Female	合計 Total	男 Male	女 Female
25,116	12,823	12,293	25	5	20
1,238	622	616	2	—	2
1,608	834	774	2	—	2
694	374	320	—	—	—
449	247	202	—	—	—
2,266	1,169	1,097	3	2	1
435	227	208	—	—	—
916	494	422	1	1	—
546	296	250	—	—	—
1,688	825	863	2	—	2
1,303	673	630	—	—	—
3,956	1,945	2,011	5	—	5
1,370	714	656	1	1	—
2,585	1,319	1,266	3	—	3
1,938	975	963	—	—	—
2,436	1,240	1,196	5	—	5
752	389	363	—	—	—
936	480	456	1	1	—

Source : Dadu Household Registration Office.

表 2-6 現住人口之婚姻狀況—按里別分 (續2完)

單位：人

年底別及 年齡組別 End of Year & Village	離婚/終止結婚 Divorced/Terminated Marriages					
	不同性別 Different Sex			相同性別 Same Sex		
	合計 Total	男 Male	女 Female	合計 Total	男 Male	女 Female
民國109年底 End of 2020	3,787	1,947	1,840	2	—	2
大肚里	126	61	65	1	—	1
大東里	235	109	126	—	—	—
山陽里	85	52	33	—	—	—
中和里	60	39	21	—	—	—
王田里	301	171	130	—	—	—
永和里	51	33	18	—	—	—
永順里	101	66	35	—	—	—
成功里	49	32	17	—	—	—
自強里	344	150	194	—	—	—
社腳里	175	103	72	—	—	—
頂街里	609	284	325	1	—	1
新興里	227	108	119	—	—	—
瑞井里	450	222	228	—	—	—
福山里	276	143	133	—	—	—
蔗廊里	484	241	243	—	—	—
營埔里	113	65	48	—	—	—
礮溪里	101	68	33	—	—	—

資料來源：大肚戶政事務所。

Table 2-6 The Marital Status of the Population—by Village (Cont.2 End)

Unit : Person

喪偶 Widowed					
不同性別 Different Sex			相同性別 Same Sex		
合計 Total	男 Male	女 Female	合計 Total	男 Male	女 Female
3,240	593	2,647	—	—	—
149	28	121	—	—	—
202	32	170	—	—	—
129	26	103	—	—	—
80	18	62	—	—	—
300	72	228	—	—	—
73	14	59	—	—	—
116	26	90	—	—	—
68	16	52	—	—	—
285	34	251	—	—	—
162	23	139	—	—	—
395	73	322	—	—	—
153	37	116	—	—	—
324	51	273	—	—	—
236	51	185	—	—	—
347	45	302	—	—	—
115	27	88	—	—	—
106	20	86	—	—	—

Source : Dadu Household Registration Office.

表 2-7 現住原住民戶口數

單位：人、戶

年底別及里別 End of Year & Village		戶數(戶) No. of Households (Household)			總計 Grand	
		合計 Total	平地原住民 Indigene of Plain-land	山地原住民 Indigene of Mountain	合計 Total	男 Male
民國99年底	End of 2010	333	185	148	1,224	578
民國100年底	End of 2011	360	200	160	1,296	629
民國101年底	End of 2012	366	202	164	1,326	650
民國102年底	End of 2013	374	207	167	1,370	666
民國103年底	End of 2014	408	218	190	1,405	679
民國104年底	End of 2015	412	221	191	1,451	702
民國105年底	End of 2016	423	228	195	1,479	709
民國106年底	End of 2017	432	233	199	1,525	734
民國107年底	End of 2018	439	235	204	1,512	718
民國108年底	End of 2019	436	235	201	1,539	734

資料來源：大肚區戶政事務所。

Table 2-7 Households and Persons of Resident Indigene

Unit : Person/Household

人 口 數 (人)				No. of Population(Person)		
Total	平地原住民 Indigene of Plain-land			山地原住民 Indigene of Mountain		
女 Female	合計 Total	男 Male	女 Female	合計 Total	男 Male	女 Female
646	687	354	333	537	224	313
667	727	378	349	569	251	318
676	736	389	347	590	261	329
704	746	392	354	624	274	350
726	758	400	358	647	279	368
749	794	416	378	657	286	371
770	789	406	383	690	303	387
791	805	413	392	720	321	399
794	797	407	390	715	311	404
805	829	416	413	710	318	392

Source : Dadu Household Registration Office.

表 2-7 現住原住民戶口數 (續完)

單位：人、戶

年底別及里別 End of Year & Village		戶 數 (戶) No. of Households (Household)			總 計 Grand	
		合 計 Total	平地原住民 Indigene of Plain-land	山地原住民 Indigene of Mountain	合計 Total	男 Male
民國109年底	End of 2020	459	249	210	1,553	742
	大肚里	6	3	3	14	5
	大東里	20	12	8	88	49
	山陽里	3	2	1	10	4
	中和里	1	—	1	1	—
	王田里	20	11	9	73	31
	永和里	3	1	2	8	3
	永順里	7	5	2	22	7
	成功里	1	1	—	4	—
	自強里	48	30	18	145	77
	社腳里	18	14	4	75	40
	頂街里	53	31	22	173	75
	新興里	36	25	11	119	55
	瑞井里	119	39	80	405	195
	福山里	14	11	3	52	27
	蔗廊里	92	55	37	298	138
	營埔里	8	3	5	27	17
	磺溪里	10	6	4	39	19

資料來源：大肚區戶政事務所。

Table 2-7 Households and Persons of Resident Indigene (Cont.End)

Unit : Person/Household

人 口 數 (人)				No. of Population(Person)		
Total	平地原住民 Indigene of Plain-land			山地原住民 Indigene of Mountain		
女 Female	合計 Total	男 Male	女 Female	合計 Total	男 Male	女 Female
811	848	428	420	705	314	391
9	7	—	7	7	5	2
39	59	31	28	29	18	11
6	5	1	4	5	3	2
1	—	—	—	1	—	1
42	38	16	22	35	15	20
5	4	2	2	4	1	3
15	17	6	11	5	1	4
4	3	—	3	1	—	1
68	84	47	37	61	30	31
35	63	34	29	12	6	6
98	100	46	54	73	29	44
64	80	39	41	39	16	23
210	144	77	67	261	118	143
25	37	21	16	15	6	9
160	172	86	86	126	52	74
10	14	9	5	13	8	5
20	21	13	8	18	6	12

Source : Dadu Household Registration Office.

表 3-1 本所行政組織
Table 3-1 Dadu District Office Administrative Organization

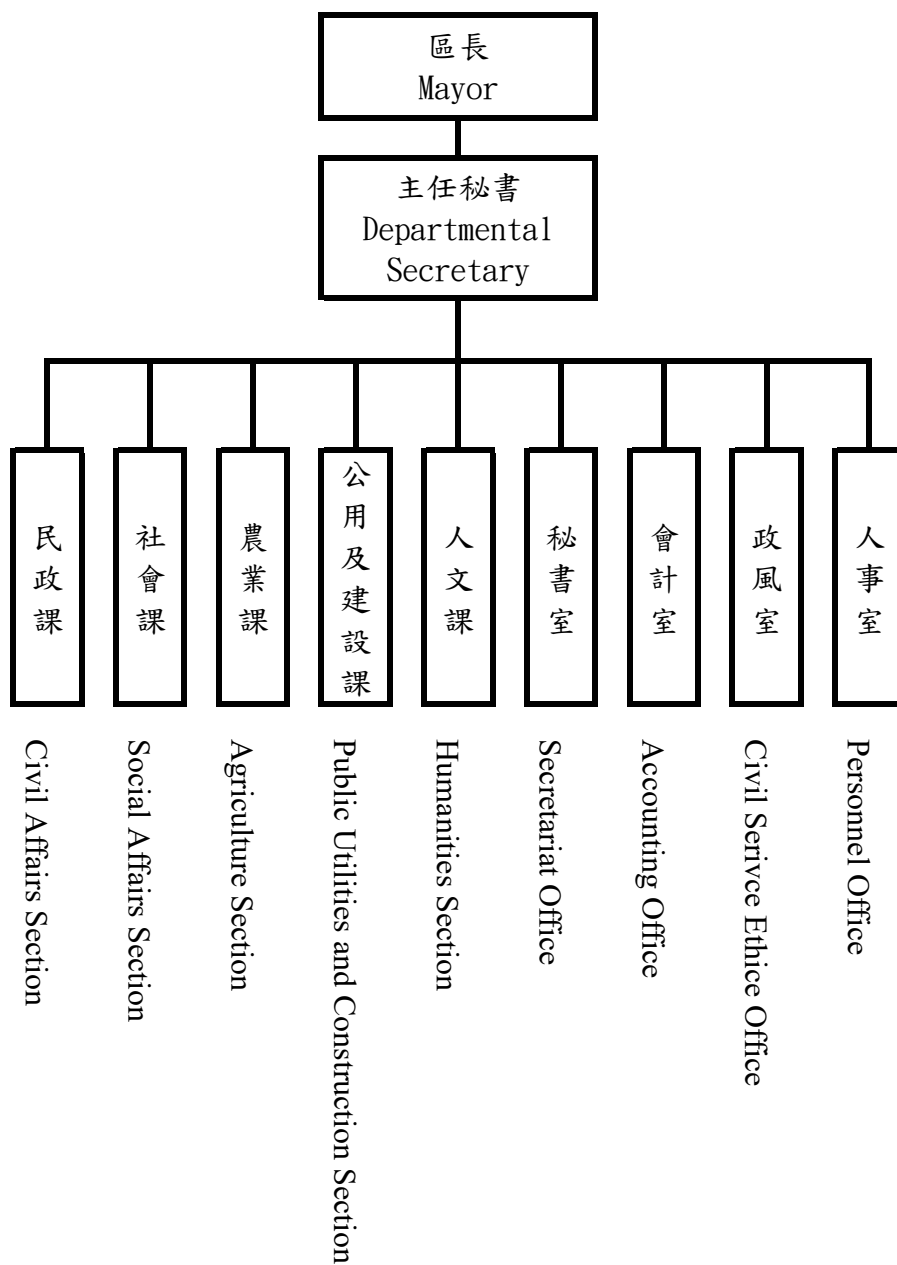

資料來源：本所人事室。

Source : Personnel Office of Dadu District.

附註：【—】實線表示直屬單位

表 3-2 區公所員工總人數

Table 3-2 Number of Staff & Worker of Dadu District Office

單位：人

Unit : Person

年底別及機關別 End of Year & Organization	正式職員 預算員額 Personnel Management	員 工 總 人 數									
		總計 Grand Total	政務 人員 Political Appointee	民選 機關 首長 Elected Chief	民意 代表 Elected Official	正式 職員 Staff	臨時 人員 Temporary Staff	約僱 人員 Auxiliary Employee	技工 Technical Worker	駕駛 Driver	工友 Manual Worker
民國99年底 End of 2010	98	167	—	—	—	98	—	—	52	7	10
民國100年底 End of 2011	60	97	—	—	—	60	30	1	1	—	5
民國101年底 End of 2012	62	99	—	—	—	62	30	1	1	—	5
民國102年底 End of 2013	61	91	—	—	—	54	30	1	1	—	5
民國103年底 End of 2014	61	91	—	—	—	54	30	1	1	—	5
民國104年底 End of 2015	57	87	—	—	—	50	30	1	1	—	5
民國105年底 End of 2016	57	80	—	—	—	50	23	1	1	—	5
民國106年底 End of 2017	49	78	—	—	—	44	22	3	1	—	5
民國107年底 End of 2018	49	53	—	—	—	44	—	3	1	—	5
民國108年底 End of 2019	55	55	—	—	—	47	—	2	1	—	5
民國109年底 End of 2020	55	54	—	—	—	47	—	1	1	—	5

資料來源：本所人事室。

Source : Personnel Office of Dadu District.

表 4-1 農耕土地面積

單位：公頃

年底別 End of Year	總計 Grand Total	水 田		
		合計 Total	兩期作 Double-Cropped	
民國99年底 End of 2010	1,362.82	739.07	739.07	
民國100年底 End of 2011	1,362.62	738.67	738.67	
民國101年底 End of 2012	1,361.22	738.67	738.67	
民國102年底 End of 2013	1,357.43	738.01	738.01	

年底別 End of Year	總 計 Grand Total	耕作地		
		合計 Total	短期耕作地	
			計 Subtotal	水稻 Rice
民國103年底 End of 2014	1,351.48	1,162.46	1,116.08	537.67
民國104年底 End of 2015	1,338.39	1,154.62	1,110.45	528.49
民國105年底 End of 2016	1,333.42	1,141.92	1,088.03	526.61
民國106年底 End of 2017	1,327.38	1,168.90	1,118.09	524.22
民國107年底 End of 2018	1,326.53	1,168.11	1,116.39	519.42
民國108年底 End of 2019	1,323.44	1,165.32	1,114.16	523.00
民國109年底 End of 2020	1,322.50	1,164.38	1,105.88	503.91

資料來源：臺中市政府農業局。

Table 4-1 Area of Cultivated Land

Unit : Hectare

Paddy Field		旱田	
單期作 Single-Cropped		Upland Field	
第一期作 1st Crop	第二期作 2nd Crop		
—	—	623.75	
—	—	623.95	
—	—	622.55	
—	—	619.42	

Area of Cultivated Land			長期休閒地	
Short-term Cultivation		長期耕作地		
水稻以外之短期作	短期休閒			
Other Crops	Short-term Recreational field	Long-term Cultivation	Long-term Recreational field	
199.41	379.00	46.38	189.02	
196.56	385.40	44.17	183.77	
195.82	365.60	53.89	191.50	
197.25	396.62	50.81	158.48	
174.31	422.66	51.72	158.42	
144.79	446.37	51.16	158.12	
152.22	449.75	58.50	158.12	

Source : Department of Agriculture, Taichung City Government.

表 4-2 稻米收穫面積及生產量

單位：公頃、公噸、公噸/公頃

年別 Year		總計 Grand Total			
		收穫面積 Harvested Area	產量 Production	平均產量 Average Production	收穫面積 Harvested Area
民國99年	2010	1,088.42	5,419.38	4.98	1,088.42
民國100年	2011	1,081.38	5,844.67	5.40	1,081.38
民國101年	2012	1,082.10	5,355.62	4.95	1,082.10
民國102年	2013	1,080.36	4,937.54	4.57	1,080.36
民國103年	2014	1,052.03	4,612.48	4.38	1,052.03
民國104年	2015	1,019.59	4,867.71	4.77	1,019.59
民國105年	2016	1,018.17	4,322.93	4.25	1,018.17
民國106年	2017	992.11	5,088.76	5.13	992.11
民國107年	2018	962.16	6,033.41	6.27	962.16
民國108年	2019	971.55	5,220.55	5.37	971.55
民國109年□	2020	976.47	5,713.28	5.85	976.47

資料來源：行政院農委會農糧署中區分署台中辦事處。

附註：1. 產量係以糙米為計算標準。

2. 109年資料為初步統計數。

Table 4-2 Harvested Area and Production of Rice

Unit : Hectare ; m.t. ; m.t/Hectare

水 稻		Paddy Rice		
合計 Total		蓬萊 Japonica Rice		
產量 Production	平均產量 Average Production	收穫面積 Harvested Area	產量 Production	平均產量 Average Production
5,419.38	4.98	1,088.42	5,419.38	4.98
5,844.67	5.40	1,081.38	5,844.67	5.40
5,355.62	4.95	1,082.10	5,355.62	4.95
4,937.54	4.57	1,080.36	4,937.54	4.57
4,612.48	4.38	1,052.03	4,612.48	4.38
4,867.71	4.77	1,019.59	4,867.71	4.77
4,322.93	4.25	1,018.17	4,322.93	4.25
5,088.76	5.13	992.11	5,088.76	5.13
6,033.41	6.27	962.16	6,033.41	6.27
5,220.55	5.37	971.55	5,220.55	5.37
5,713.28	5.85	976.47	5,713.28	5.85

Source : Taichung Offices, Central Regional Office, Agriculture and Food Agency, Council of Agriculture, Executive Yuan.

Note : 1.The production in the table is brown rice.

2.The figures of 2020 are preliminary.

表 4-2 稻米收穫面積及生產量（續完）

單位：公頃、公噸、公噸/公頃

年別 Year		水 稻					
		在來 India Rice			長秈 India Rice (Long)		
		收穫面積 Harvested Area	產量 Production	平均產量 Average Production	收穫面積 Harvested Area	產量 Production	平均產量 Average Production
民國99年	2010	—	—	--	—	—	--
民國100年	2011	—	—	--	—	—	--
民國101年	2012	—	—	--	—	—	--
民國102年	2013	—	—	--	—	—	--
民國103年	2014	—	—	--	—	—	--
民國104年	2015	—	—	--	—	—	--
民國105年	2016	—	—	--	—	—	--
民國106年	2017	—	—	--	0.70	—	—
民國107年	2018	—	—	--	—	—	--
民國108年	2019	—	—	--	—	—	--
民國109年□	2020	—	—	--	—	—	--

資料來源：行政院農委會農糧署中區分署台中辦事處。

附註：1. 產量係以糙米為計算標準。

2. 109年資料為初步統計數。

Table 4-2 Harvested Area and Production of Rice (Cont.End)

Unit : Hectare ; m.t. ; m.t/Hectare

Paddy Rice						陸稻 Upland Rice		
圓糯 Glutinous Rices of Japonica Type			長糯 Glutinous Rice of India Type					
收穫面積 Harvested Area	產量 Production	平均產量 Average Production	收穫面積 Harvested Area	產量 Production	平均產量 Average Production	收穫面積 Harvested Area	產量 Production	平均產量 Average Production
—	—	--	—	—	--	—	—	--
—	—	--	—	—	--	—	—	--
—	—	--	—	—	--	—	—	--
—	—	--	—	—	--	—	—	--
—	—	--	—	—	--	—	—	--
—	—	--	—	—	--	—	—	--
—	—	--	—	—	--	—	—	--
—	—	--	—	—	--	—	—	--
—	—	--	—	—	--	—	—	--
—	—	--	—	—	--	—	—	--
—	—	--	—	—	--	—	—	--
—	—	--	—	—	--	—	—	--
—	—	--	—	—	--	—	—	--
—	—	--	—	—	--	—	—	--
—	—	--	—	—	--	—	—	--
—	—	--	—	—	--	—	—	--
—	—	--	—	—	--	—	—	--
—	—	--	—	—	--	—	—	--

Source : Taichung Offices, Central Regional Office, Agriculture and Food Agency, Council of Agriculture, Executive Yuan.

Note : 1.The production in the table is brown rice.

2.The figures of 2020 are preliminary.

表 4-3 農產品收穫面積及生產量
(1)普通作物生產

單位：公頃、公噸

年別		總計		甘藷		小麥		食用玉蜀黍	
		Grand Total		Sweet Potatoes		Wheat		Food Corn	
		收穫面積	產量	收穫面積	產量	收穫面積	產量	收穫面積	產量
Year		Harvested Area	Production	Harvested Area	Production	Harvested Area	Production	Harvested Area	Production
民國99年	2010	115.07	1,318.05	53.91	1,138.43	0.70	2.45	11.48	82.95
民國100年	2011	85.45	543.60	18.25	371.30	—	—	7.05	50.22
民國101年	2012	91.77	772.13	30.25	595.06	—	—	9.57	66.54
民國102年	2013	101.97	880.77	33.67	681.12	—	—	7.08	49.06
民國103年	2014	123.77	818.86	23.24	494.46	—	—	13.92	98.33
民國104年	2015	167.50	1,199.84	40.17	836.26	—	—	11.38	80.69
民國105年	2016	190.07	1,551.14	53.37	1,131.88	—	—	22.87	155.74
民國106年	2017	172.65	1,432.68	45.10	1,006.90	—	—	21.63	153.12
民國107年	2018	197.07	1,082.45	31.61	616.28	—	—	15.56	104.00
民國108年	2019	146.26	1,044.90	43.83	759.23	—	—	14.15	96.39
民國109年	2020	121.55	1,026.92	43.63	755.36	—	—	22.42	149.48

資料來源：行政院農委會農糧署。

Table 4-3 Harvested Area and Production of Crop Products
(1) Common Crops

Unit : Hectare 、 m.t.

蜀黍(高粱)		大豆		落花生		其他雜糧	
Sorghum		Soybeans		Peanuts		Other Coarse Grain	
收穫面積	產量	收穫面積	產量	收穫面積	產量	收穫面積	產量
Harvested Area	Production	Harvested Area	Production	Harvested Area	Production	Harvested Area	Production
0.40	1.92	—	—	48.58	92.30	—	—
0.45	2.68	—	—	59.70	119.40	—	—
0.80	2.97	—	—	51.15	107.57	—	—
—	—	—	—	61.12	149.59	0.10	1.00
0.20	0.62	0.90	3.01	85.41	221.40	0.10	1.05
0.52	1.40	23.69	47.38	91.71	233.81	0.03	0.31
0.38	1.10	40.94	81.88	72.45	180.42	0.06	0.11
0.10	0.29	38.30	107.17	67.09	164.49	0.43	0.71
—	—	54.30	149.33	67.30	158.83	28.30	54.01
—	—	26.30	36.37	54.33	138.52	7.65	14.38
0.10	0.27	9.40	18.28	31.32	81.28	14.68	22.25

Source : Agriculture and Food Agency, Council of Agriculture, Executive Yuan.

表 4-3 農產品收穫面積及生產量 (續一)
(2)特用作物生產

單位：公頃、公噸

年別		總計		茶葉		油茶		芝麻(胡麻)	
		Grand Total		Tea		Camellia		Sesame	
Year		收穫面積	產量	收穫面積	產量	收穫面積	產量	收穫面積	產量
		Harvested Area	Production	Harvested Area	Production	Harvested Area	Production	Harvested Area	Production
民國99年	2010	55.05	57.49	—	—	—	—	45.16	27.00
民國100年	2011	45.10	33.08	—	—	—	—	44.80	27.38
民國101年	2012	40.14	35.03	—	—	—	—	37.06	24.09
民國102年	2013	88.92	96.60	—	—	—	—	67.74	42.79
民國103年	2014	84.70	75.40	—	—	—	—	83.70	53.00
民國104年	2015	90.85	61.98	—	—	—	—	73.14	31.44
民國105年	2016	86.68	61.55	—	—	—	—	77.65	39.57
民國106年	2017	86.64	65.80	—	—	—	—	77.74	44.23
民國107年	2018	86.82	66.06	—	—	8.45	13.69	77.55	39.87
民國108年	2019	73.91	58.86	—	—	8.45	13.25	64.20	27.50
民國109年	2020	45.04	32.94	—	—	8.25	12.95	36.19	14.15

資料來源：行政院農委會農糧署。

Table 4-3 Harvested Area and Production of Crop Products (Cont.1)
(2) Special Crops

Unit : Hectare 、 m.t.

山藥		食用甘蔗		其他特用作物	
Chinese yam		Sugar-cane (fresh)		Other Special Crops	
收穫面積	產量	收穫面積	產量	收穫面積	產量
Harvested Area	Production	Harvested Area	Production	Harvested Area	Production
—	—	0.13	5.46	9.76	25.03
0.30	5.70	—	—	—	—
0.25	5.00	—	—	2.83	5.94
0.53	10.60	0.10	2.88	20.55	40.33
0.80	16.40	0.20	6.00	—	—
—	—	—	—	17.71	30.54
0.50	8.10	—	—	8.53	13.88
0.46	7.41	—	—	8.44	14.16
0.61	9.85	—	—	0.21	2.64
1.26	18.11	—	—	—	—
0.35	5.03	—	—	0.25	0.80

Source : Agriculture and Food Agency, Council of Agriculture, Executive Yuan.

表 4-3 農產品收穫面積及生產量 (續二)
(3) 蔬菜生產

單位：公頃、公噸

年別		總計		蘿蔔		芋	
		Grand Total		Radishes		Taros	
Year		收穫面積	產量	收穫面積	產量	收穫面積	產量
		Harvested Area	Production	Harvested Area	Production	Harvested Area	Production
民國99年	2010	278.14	6,647.98	—	—	—	—
民國100年	2011	220.22	6,010.64	0.33	8.91	1.00	12.50
民國101年	2012	225.64	5,160.32	1.05	19.20	4.30	51.60
民國102年	2013	191.80	3,763.44	0.37	8.16	4.52	49.72
民國103年	2014	171.86	5,121.15	0.60	21.70	8.37	156.94
民國104年	2015	186.19	4,971.21	3.02	105.62	6.90	129.17
民國105年	2016	179.39	4,318.34	0.76	24.53	5.58	111.60
民國106年	2017	174.84	4,678.89	2.00	66.00	3.33	73.26
民國107年	2018	187.98	4,925.97	0.70	21.64	5.14	110.51
民國108年	2019	115.51	2,401.53	0.50	14.80	3.41	72.80
民國109年	2020	134.62	2,666.16	0.25	7.40	8.00	143.12

資料來源：行政院農委會農糧署。

Table 4-3 Harvested Area and Production of Crop Products (Cont.2)
(3) Vegetables

Unit : Hectare 、 m.t.

馬鈴薯		蔥		竹筍		甘藍	
Potatoes		Scallion		Bamboo Shoot		Cabbage	
收穫面積	產量	收穫面積	產量	收穫面積	產量	收穫面積	產量
Harvested Area	Production	Harvested Area	Production	Harvested Area	Production	Harvested Area	Production
—	—	—	—	6.81	61.29	12.84	578.16
—	—	1.63	29.29	2.80	24.64	22.34	1,032.78
—	—	2.28	39.33	5.12	47.10	8.11	370.86
—	—	3.31	57.06	3.72	33.48	6.55	285.38
—	—	1.83	31.34	4.14	37.26	4.37	189.59
—	—	2.02	33.08	3.48	29.93	4.31	186.25
—	—	2.18	35.55	2.89	24.28	4.15	175.25
—	—	1.00	17.07	2.74	23.29	3.26	139.28
—	—	0.66	9.77	2.44	20.72	1.80	75.59
—	—	0.97	15.50	2.34	18.87	0.15	6.15
—	—	0.77	12.09	2.04	16.44	0.20	8.20

Source : Agriculture and Food Agency, Council of Agriculture, Executive Yuan.

表 4-3 農產品收穫面積及生產量 (續三)
(3) 蔬菜生產

單位：公頃、公噸

年別		瓠菜		冬瓜		苦瓜		番茄	
		Water Convolvulus		White Gourds		Bitter Gourds		Tomatoes	
		收穫面積	產量	收穫面積	產量	收穫面積	產量	收穫面積	產量
Year		Harvested Area	Production	Harvested Area	Production	Harvested Area	Production	Harvested Area	Production
民國99年	2010	—	—	—	—	—	—	—	—
民國100年	2011	—	—	—	—	—	—	1.25	25.90
民國101年	2012	—	—	—	—	—	—	0.20	4.00
民國102年	2013	—	—	—	—	—	—	0.93	18.04
民國103年	2014	—	—	—	—	0.40	6.20	1.29	26.53
民國104年	2015	—	—	—	—	0.40	6.14	3.36	65.48
民國105年	2016	0.01	0.16	—	—	—	—	3.38	69.46
民國106年	2017	—	—	—	—	—	—	5.79	121.07
民國107年	2018	—	—	—	—	—	—	6.66	118.61
民國108年	2019	—	—	—	—	—	—	3.50	61.91
民國109年	2020	—	—	0.30	6.30	—	—	2.20	39.19

資料來源：行政院農委會農糧署。

Table 4-3 Harvested Area and Production of Crop Products (Cont.3)
(3) Vegetables

Unit : Hectare · m.t.

西瓜		花椰菜		蘆筍		其他		太空包香菇
Watermelons		Cauliflower		Asparagus		Other		Bag of cultured Shiitake
收穫面積	產量	收穫面積	產量	收穫面積	產量	收穫面積	產量	產量
Harvested Area	Production	Harvested Area	Production	Harvested Area	Production	Harvested Area	Production	Production
218.93	5,354.23	—	—	1.42	9.94	38.14	644.36	—
190.87	4,876.62	—	—	—	—	—	—	—
202.51	4,576.85	—	—	2.07	14.18	3.72	37.20	—
137.38	2,749.20	—	—	2.68	18.09	32.34	544.31	—
118.52	4,149.74	—	—	1.30	8.84	31.04	493.02	—
124.77	3,689.77	0.02	0.34	2.05	13.84	35.86	711.60	—
129.63	3,604.50	—	—	1.41	9.31	29.40	263.72	—
135.16	3,895.01	0.75	13.50	0.86	5.72	19.95	324.69	—
139.78	4,096.79	—	—	1.79	11.90	29.01	460.43	—
82.50	1,863.20	—	—	2.36	20.55	19.78	327.76	—
101.84	2,138.12	—	—	2.09	18.18	16.93	277.12	—

Source : Agriculture and Food Agency, Council of Agriculture, Executive Yuan.

表 4-3 農產品收穫面積及生產量 (續四)
(4) 果品生產

單位：公頃、公噸

年別		總計		香 蕉		極 柑	
		Grand Total		Bananas		Ponkans	
Year		收穫面積	產量	收穫面積	產量	收穫面積	產量
		Harvested Area	Production	Harvested Area	Production	Harvested Area	Production
民國99年	2010	42.17	708.63	4.32	46.66	1.30	19.27
民國100年	2011	8.78	101.68	3.67	48.44	—	—
民國101年	2012	8.37	97.69	2.74	32.88	—	—
民國102年	2013	19.35	309.44	2.77	31.58	—	—
民國103年	2014	23.53	330.79	2.43	28.58	—	—
民國104年	2015	25.38	350.85	8.95	96.66	—	—
民國105年	2016	26.21	316.74	2.88	38.02	—	—
民國106年	2017	24.01	311.88	4.04	58.18	—	—
民國107年	2018	21.63	281.07	3.89	58.35	—	—
民國108年	2019	21.36	294.48	3.59	51.70	—	—
民國109年	2020	23.26	355.43	3.49	54.44	—	—

資料來源：行政院農委會農糧署。

Table 4-3 Harvested Area and Production of Crop Products (Cont.4)
(4) Fruits

Unit : Hectare 、 m.t.

桶柑		龍 眼		桃	
Tankans		Longans		Peaches	
收穫面積	產量	收穫面積	產量	收穫面積	產量
Harvested Area	Production	Harvested Area	Production	Harvested Area	Production
—	—	—	—	—	—
—	—	—	—	0.29	3.48
—	—	—	—	0.29	3.60
—	—	—	—	0.29	3.71
—	—	—	—	0.29	3.83
—	—	0.20	1.56	0.29	3.71
—	—	0.22	1.78	1.37	16.44
—	—	0.67	5.23	1.25	14.50
—	—	0.67	4.22	0.05	0.69
—	—	0.67	3.02	0.05	0.60
—	—	0.67	3.42	0.05	0.58

Source : Agriculture and Food Agency, Council of Agriculture, Executive Yuan.

表 4-3 農產品收穫面積及生產量 (續完)
(4) 果品生產

單位：公頃、公噸

年別 Year		柿		葡萄		枇杷	
		Persimmons		Grapes		Loquat	
		收穫面積	產量	收穫面積	產量	收穫面積	產量
		Harvested Area	Production	Harvested Area	Production	Harvested Area	Production
民國99年	2010	—	—	—	—	—	—
民國100年	2011	—	—	—	—	—	—
民國101年	2012	—	—	—	—	—	—
民國102年	2013	—	—	—	—	—	—
民國103年	2014	—	—	—	—	—	—
民國104年	2015	—	—	—	—	—	—
民國105年	2016	—	—	0.13	1.79	—	—
民國106年	2017	—	—	—	—	—	—
民國107年	2018	—	—	—	—	—	—
民國108年	2019	—	—	0.15	4.55	—	—
民國109年	2020	—	—	—	—	—	—

資料來源：行政院農委會農糧署。

Table 4-3 Harvested Area and Production of Crop Products (Cont.End)
(4) Fruits

Unit : Hectare 、 m.t.

荔枝		梨		鳳梨		其他	
Lichees		Pears		Pineapples		Others	
收穫面積	產量	收穫面積	產量	收穫面積	產量	收穫面積	產量
Harvested Area	Production	Harvested Area	Production	Harvested Area	Production	Harvested Area	Production
4.44	39.96	0.22	4.42	—	—	31.89	598.32
4.60	45.54	0.22	4.22	—	—	—	—
4.74	36.97	0.22	4.29	0.38	19.95	—	—
3.80	34.00	—	—	0.28	14.70	12.21	225.45
4.30	41.00	—	—	0.20	8.40	16.31	248.71
4.30	41.28	0.20	3.90	0.27	9.45	11.17	194.29
5.30	39.75	0.20	3.72	0.37	14.25	15.74	201.00
6.35	49.53	0.30	5.85	0.20	7.70	11.20	170.89
5.70	45.32	0.30	5.90	0.30	18.90	10.72	147.70
5.40	34.02	0.30	5.94	0.70	41.65	10.50	153.01
5.40	35.64	0.30	5.04	0.90	56.70	12.45	199.61

Source : Agriculture and Food Agency, Council of Agriculture, Executive Yuan.

表 4-4 現有家畜數
Table 4-4 Number of Current Livestock

單位：頭

Unit : Head

年底別 End of Year	總計 Grand Total	乳牛 Holsteins	馬 Horse	豬 Hogs	鹿 Deer	兔 Rabbit	羊 Sheep & Goats
民國99年底 End of 2010	8,107	—	—	7,093	20	—	994
民國100年底 End of 2011	7,410	—	—	6,602	2	—	806
民國101年底 End of 2012	6,026	—	—	5,348	—	—	678
民國102年底 End of 2013	6,245	—	—	5,602	—	—	643
民國103年底 End of 2014	6,508	—	—	5,745	—	—	763
民國104年底 End of 2015	6,828	—	—	5,976	—	—	852
民國105年底 End of 2016	7,328	—	—	6,397	—	—	931
民國106年底 End of 2017	7,258	—	—	6,357	—	—	901
民國107年底 End of 2018	7,681	—	—	6,825	—	—	856
民國108年底 End of 2019	6,788	—	—	6,158	—	—	630
民國109年底 End of 2020	6,784	—	—	6,230	—	—	554

資料來源：行政院農委會。

Source : Council of Agriculture, Executive Yuan.

表 4-5 家畜屠宰頭數
Table 4-5 Number of Livestock Slaughtered

單位：頭

Unit : Head

年別 Year		屠宰場所(年底) Slaughter House (End of Year)		牛 Cattle			豬 (供應 屠宰) Hogs (Slaughter Supply)	羊 Sheep & Goats	
		電動 Electric	人工 Artificial	合計 Total	水牛 Buffaloes	黃牛及 雜種牛 Yellow & Hybrid Cattle			乳牛 Holsteins
民國99年	2010	—	—	7	—	7	—	11,234	358
民國100年	2011	—	—	—	—	—	—	10,808	440
民國101年	2012	—	—	—	—	—	—	10,302	299
民國102年	2013	—	—	41	—	41	—	8,317	380
民國103年	2014	—	—	26	—	26	—	8,375	277
民國104年	2015	—	—	10	—	10	—	8,998	279
民國105年	2016	—	—	8	—	8	—	9,483	289
民國106年	2017	—	—	9	—	9	—	9,302	313
民國107年	2018	—	—	17	—	17	—	9,539	348
民國108年	2019	—	—	15	—	15	—	10,598	363
民國109年	2020	—	—	15	-	15	-	10,197	258

資料來源：行政院農委會。

Source : Council of Agriculture, Executive Yuan.

表 4-6 現有家禽數量
Table 4-6 Number of Current Poultry

單位：千隻

Unit : 1000 Head

年底別 End of Year	雞 Chickens			鴨 Ducks			鵝 Geese	火雞 Turkeys
	合計 Total	蛋雞 Layer	肉雞 Broiler	合計 Total	蛋鴨 Tsaiya	肉鴨 Muscovy Duck		
	民國99年底 End of 2010	—	—	—	—	—		
民國100年底 End of 2011	3.67	—	3.67	0.82	—	0.82	0.09	—
民國101年底 End of 2012	3.00	—	3.00	—	—	—	—	—
民國102年底 End of 2013	64.37	—	64.37	0.04	—	0.04	—	0.02
民國103年底 End of 2014	3.55	—	3.55	0.20	—	0.20	—	0.05
民國104年底 End of 2015	3.09	0.01	3.08	0.02	0.01	0.01	—	—
民國105年底 End of 2016	50.15	0.01	50.14	—	—	—	—	—
民國106年底 End of 2017	64.09	—	64.09	0.02	—	0.02	—	—
民國107年底 End of 2018	50.11	—	50.11	0.01	—	0.01	0.00	—
民國108年底 End of 2019	50.06	—	50.06	0.01	—	0.01	0.01	—
民國109年底 End of 2020	0.11	—	0.11	0.02	—	0.02	0.02	—

資料來源：行政院農委會。

Source : Council of Agriculture, Executive Yuan.

表 4-7 產乳牛頭數及產乳量與價值
Table 4-7 Number of Milking Cows ; Quantity & Value of Milk

年別 Year	年底飼養場數 (處) No. of Dairy Farms, End of Year (Farms)	年底經產牛頭數 (頭) No. of Milking Cows, End of Year (Heads)	全年產乳量及價值 Annual Quantity & Value of Milk	
			產乳量(噸) Quantity(m.t.)	總值(千元) Value (N.T.\$1000)
			民國99年 2010	—
民國100年 2011	—	—	—	—
民國101年 2012	—	—	—	—
民國102年 2013	—	—	—	—
民國103年 2014	—	—	—	—
民國104年 2015	—	—	—	—
民國105年 2016	—	—	—	—
民國106年 2017	—	—	—	—
民國107年 2018	—	—	—	—
民國108年 2019	—	—	—	—
民國109年 2020	—	—	—	—

資料來源：行政院農委會。

Source : Council of Agriculture, Executive Yuan.

表 5-1 商業登記現有家數與資本額

單位：家、新臺幣千元

年底別 End of Year		合計 Total		農、林、漁、牧業 Agriculture, Forestry, Fishing and Animal Husbandry	
		家數 No.	資本額 Capital	家數 No.	資本額 Capital
民國102年底	End of 2013	1,989	323,343	15	8,160
民國103年底	End of 2014	1,990	330,435	15	7,760
民國104年底	End of 2015	2,020	342,514	14	7,754
民國105年底	End of 2016	2,084	348,359	15	8,054
民國106年底	End of 2017	2,113	361,040	15	7,904
民國107年底	End of 2018	2,162	362,339	16	8,004
民國108年底	End of 2019	2,210	359,014	19	11,264
民國109年底	End of 2020	2,245	376,712	21	11,664

年底別 End of Year		金融及保險業 Financial & Insurance Activities		不動產業 Real Estate Activities	
		家數 No.	資本額 Capital	家數 No.	資本額 Capital
民國102年底	End of 2013	2	1,550	6	1,270
民國103年底	End of 2014	2	1,550	4	870
民國104年底	End of 2015	2	1,550	4	870
民國105年底	End of 2016	2	1,550	4	870
民國106年底	End of 2017	2	1,550	4	870
民國107年底	End of 2018	2	1,550	4	870
民國108年底	End of 2019	2	1,550	4	870
民國109年底	End of 2020	2	1,550	5	970

資料來源：經濟部統計處。

註：行業別自105年1月起採用行政院主計總處頒訂之中華民國行業標準分類(第10次修訂版)。

Table 5-1 Number & Capital of Business Entities Existing Registered

Unit : Establishment ; N.T.\$1,000

礦業及土石採取業 Mining & Quarrying		製造業 Manufacturing		電力及燃氣供應業 Electricity & Gas Supply	
家數 No.	資本額 Capital	家數 No.	資本額 Capital	家數 No.	資本額 Capital
3	100	336	41,209	1	240
3	100	349	45,387	1	240
3	100	357	41,395	1	240
2	50	360	44,310	1	240
3	250	359	48,106	1	240
3	250	366	46,903	—	—
3	250	372	47,120	—	—
3	250	370	53,086	—	—

專業、科學及技術服務業 Professional, Scientific and Technical Activities		支援服務業 Support Service Activities		公共行政及國防；強制性社會安 全 Public Administration & Defence, Compulsory Social Security	
家數 No.	資本額 Capital	家數 No.	資本額 Capital	家數 No.	資本額 Capital
24	9,876	55	11,913	—	—
23	9,636	56	12,113	—	—
26	10,081	57	12,543	—	—
28	10,281	61	13,093	—	—
27	10,081	59	12,693	—	—
28	10,281	55	12,198	—	—
29	7,564	58	13,538	—	—
29	7,374	57	13,483	—	—

Source : Department of Statistics, Ministry of Economic Affairs.

Note : The catalog was divided by "Standard Industrial Classification of the R.O.C. revised 10th Jan. 2016 in DGBAS of the Executive Yuan.

表 5-1 商業登記現有家數與資本額 (續完)

單位：家、新臺幣千元

年底別 End of Year		用水供應及污染整治業		營建工程業(註)	
		Water Supply & Remediation Activities		Construction	
		家數 No.	資本額 Capital	家數 No.	資本額 Capital
民國102年底	End of 2013	7	6,802	199	87,224
民國103年底	End of 2014	7	6,802	201	87,394
民國104年底	End of 2015	7	6,802	214	97,024
民國105年底	End of 2016	8	7,002	223	96,734
民國106年底	End of 2017	9	10,002	233	97,869
民國107年底	End of 2018	9	10,002	241	99,839
民國108年底	End of 2019	8	6,002	253	100,622
民國109年底	End of 2020	8	6,002	262	103,127

年底別 End of Year		出版、影音製作、傳播及資通訊 服務業(註)		教育業	
		Information & Communication		Education	
		家數 No.	資本額 Capital	家數 No.	資本額 Capital
民國102年底	End of 2013	6	1,230	1	50
民國103年底	End of 2014	6	1,230	1	50
民國104年底	End of 2015	6	1,230	1	50
民國105年底	End of 2016	6	1,230	1	50
民國106年底	End of 2017	7	1,260	1	50
民國107年底	End of 2018	6	1,230	1	50
民國108年底	End of 2019	6	1,230	2	100
民國109年底	End of 2020	5	1,080	2	100

資料來源：經濟部統計處。

註：行業別自105年1月起採用行政院主計總處頒訂之中華民國行業標準分類(第10次修訂版)。

Table 5-1 Number & Capital of Business Entities Existing Registered
(Cont.End)

Unit : Establishment ; N.T.\$1,000

批發及零售業 Wholesale & Retail Trade		運輸及倉儲業 Transportation & Storage		住宿及餐飲業 Accommodation & Food Service Activities	
家數 No.	資本額 Capital	家數 No.	資本額 Capital	家數 No.	資本額 Capital
1,122	126,608	28	15,146	56	6,663
1,118	130,977	28	15,146	58	6,898
1,118	130,839	29	15,346	59	12,148
1,157	130,119	28	15,146	64	12,918
1,168	134,728	28	15,146	69	13,202
1,195	135,876	29	15,376	79	14,652
1,208	132,692	29	15,376	86	15,207
1,220	137,029	36	19,256	94	16,082

醫療保健及社會工作服務業 Human Health and Social Work Activities		藝術、娛樂及休閒服務業 Arts, Entertainment & Recreation		其他服務業 Other Service Activities	
家數 No.	資本額 Capital	家數 No.	資本額 Capital	家數 No.	資本額 Capital
—	—	38	2,713	90	2,590
—	—	28	1,938	90	2,345
—	—	28	1,938	94	2,605
—	—	29	3,938	95	2,775
—	—	29	3,938	99	3,152
—	—	27	1,908	101	3,352
—	—	26	1,808	105	3,822
—	—	26	1,808	105	3,852

Source : Department of Statistics, Ministry of Economic Affairs.

Note : The catalog was divided by "Standard Industrial Classification of the R.O.C. revised 10th Jan. 2016 in DGBAS of the Executive Yuan.

表 5-2 工廠登記現有家數

單位：家

年底及區別		總計	食品及飼品製造業	飲料及菸草製造業	紡織業	成衣及服飾品製造業
End of Year & District		Total	Manufacture of Food Products and Prepared Animal Feeds	Manufacture of Beverages and Tobacco Products	Manufacture of Textiles	Manufacture of Wearing Apparel and Clothing Accessories
民國99年底	End of 2010	451	23	7	—	16
民國100年底	End of 2011	477	23	7	15	2
民國101年底	End of 2012	486	24	7	15	2
民國102年底	End of 2013	493	25	6	16	2
民國103年底	End of 2014	495	25	6	15	2
民國104年底	End of 2015	508	26	6	16	2
民國105年底	End of 2016	519	27	4	18	2
民國106年底	End of 2017	543	31	6	17	4
民國107年底	End of 2017	545	32	5	15	4
民國108年底	End of 2019	548	33	4	13	4
民國109年底	End of 2020	534	30	4	13	3

資料來源：臺中市政府經濟發展局。

Table 5-2 Number of Factories Existing Registered

Unit : Establishment

皮革、毛皮及其製品製造業	木竹製品製造業	紙漿、紙及紙製品製造業	印刷及資料儲存媒體複製業	石油及煤製品製造業	化學原材料、肥料、氮化合物、塑膠、橡膠原料及人造纖維製造業	其他化學製品製造業	藥品及醫用化學製品製造業
Manufacture of Leather, Fur and Related Products	Manufacture of Wood and of Products of Wood and Bamboo	Manufacture of Paper and Paper Products	Printing and Reproduction of Recorded Media	Manufacture of Petroleum and Coal Products	Manufacture of Chemical Material, Fertilizers and Nitrogen Compounds, Plastic and Rubber Materials, Man-made Fibres	Manufacture of Other Chemical Products	Manufacture of Pharmaceuticals and Medicinal Chemical Products
2	5	3	3	—	7	12	—
10	4	3	3	—	7	12	1
10	3	3	3	—	7	12	1
10	4	3	4	—	8	12	1
10	4	5	4	—	8	14	1
11	4	5	5	—	9	14	1
12	4	7	5	—	9	14	1
12	5	7	5	—	9	12	1
10	5	7	5	—	9	12	1
10	5	7	4	—	9	12	1
8	5	7	4	—	9	12	1

Source : Taichung City Economic Development Bureau.

表 5-2 工廠登記現有家數(續完)

單位：家

年底及區別		橡膠製品製造業	塑膠製品製造業	非金屬礦物製品製造業	基本金屬製造業	金屬製品製造業	電子零組件製造業
End of Year & District		Manufacture of Rubber Products	Manufacture of Plastics Products	Manufacture of Other Non-metallic Mineral Products	Manufacture of Basic Metals	Manufacture of Fabricated Metal Products	Manufacture of Electronic Parts and Components
民國99年底	End of 2010	14	46	14	—	19	142
民國100年底	End of 2011	14	44	15	19	151	3
民國101年底	End of 2012	14	44	15	18	157	3
民國102年底	End of 2013	13	44	15	17	164	4
民國103年底	End of 2014	12	43	16	14	170	4
民國104年底	End of 2015	12	44	13	16	175	4
民國105年底	End of 2016	12	44	12	15	180	4
民國106年底	End of 2017	12	43	11	15	195	4
民國107年底	End of 2018	12	44	11	16	197	5
民國108年底	End of 2019	11	45	10	16	201	5
民國109年底	End of 2020	11	44	9	15	199	5

資料來源：臺中市政府經濟發展局。

Table 5-2 Number of Factories Existing Registered (Cont.End)

Unit : Establishment

電腦、電子產品及光學製品製造業	電力設備及配備製造業	機械設備製造業	汽車及其零件製造業	其他運輸工具及其零件製造業	家具製造業	其他製造業	產業用機械設備維修及安裝	非製造業
Manufacture of Computers, Electronic and Optical Products	Manufacture of Electrical Equipment	Manufacture of Machinery and Equipment	Manufacture of Motor Vehicles and Parts	Manufacture of Other Transport Equipment and Parts	Manufacture of Furniture	Other Manufacturing	Repair and Installation of Industrial Machinery and Equipment	Non-manufacturing
93	3	3	7	5	9	18	—	—
3	7	92	12	5	8	17	—	—
4	8	93	12	5	8	17	—	—
5	7	90	13	5	8	17	—	—
5	8	90	11	4	7	16	—	—
5	8	93	11	5	8	15	—	—
4	9	99	10	5	8	14	—	—
4	10	103	10	5	8	14	—	—
4	11	105	10	5	7	14	—	—
4	13	104	11	5	7	14	—	—
4	13	102	12	5	6	13	—	—

Source : Taichung City Economic Development Bureau.

表 5-3 自來水供水普及率

年底別		人口數
		No. of Population
End of Year		行政區域人數 (A)
		Population in District
民國99年底	End of 2010	55,725
民國100年底	End of 2011	55,739
民國101年底	End of 2012	55,863
民國102年底	End of 2013	55,995
民國103年底	End of 2014	56,364
民國104年底	End of 2015	56,627
民國105年底	End of 2016	57,207
民國106年底	End of 2017	57,322
民國107年底	End of 2018	57,324
民國108年底	End of 2019	57,085
民國109年底	End of 2020	56,777

資料來源：臺灣自來水股份有限公司。

Table 5-3 Saturation of Water Supply

(人) (Persons)		供水普及率 (C/A)*100(%)
供水區域人數 (B) Population in Served Area	實際供水人數 (C) Actual Population Served	Percentage of Population Served (%)
55,725	45,181	81.08
55,739	46,148	82.79
55,863	47,206	84.50
55,995	51,533	92.03
56,364	52,014	92.28
56,627	55,333	97.71
57,207	56,010	97.91
57,322	56,569	98.69
57,324	56,580	98.70
57,085	56,353	98.72
56,777	56,157	98.91

Source : Taiwan Water Corporation.

表 5-4 路燈設備

單位：盞

年底別		水銀燈		鈉光燈	
		Mercury Lamp		Sodium Lamp	
		200W(含)以下	400W(含)以上	150W(含)以下	250W
End of Year		200w and below	400w and above	150w and below	250w
民國105年底	End of 2016	—	—	1,856	14
民國106年底	End of 2017	—	—	1,938	23
民國107年底	End of 2018	—	—	2,047	24
民國108年底	End of 2019	—	—	2,109	29
民國109年底	End of 2020	—	—	2,149	29

資料來源：臺中市政府建設局。

Table 5-4 Equipment of Street Lights

Unit : Light

	日光燈	LED燈		其他路燈
	Fluorescent Lamp	LED lamp		
	40W	100W(含)以下	150W(含)以上	Other street lights
	40w	100w and below	150w and above	

— — 1,862 1,036 55

— — 1,862 1,036 55

— — 1,976 1,036 55

— — 1,976 1,037 55

— — **1,976** **1,039** **55**

Source : Taichung City Construction Bureau.

表 6-1 歲入來源別預決算

單位：新臺幣千元

年度別 Fiscal Year	總計 Grant Total	經常門		
		合計 Total	計	
			Subtotal	
民國101年度 預算數	Budget	34,135	34,135	—
FY 2012 決算審定數	Final Audited Accounts	24,551	24,551	5
民國102年度 預算數	Budget	29,029	29,029	—
FY 2013 決算審定數	Final Audited Accounts	27,295	27,295	374
民國103年度 預算數	Budget	27,359	27,359	10
FY 2014 決算審定數	Final Audited Accounts	25,894	25,894	805
民國104年度 預算數	Budget	26,476	26,476	10
FY 2015 決算審定數	Final Audited Accounts	25,042	25,042	—
民國105年度 預算數	Budget	29,034	29,034	10
FY 2016 決算審定數	Final Audited Accounts	24,361	24,361	3
民國106年度 預算數	Budget	30,322	30,322	10
FY 2017 決算審定數	Final Audited Accounts	24,086	24,086	5
民國107年度 預算數	Budget	26,670	26,670	2
FY 2018 決算審定數	Final Audited Accounts	24,146	24,146	—
民國108年度 預算數	Budget	26,737	26,737	2
FY 2019 決算審定數	Final Audited Accounts	24,115	24,115	21
民國109年度 預算數	Budget	26,565	26,565	2
FY 2020 決算審定數	Final Audited Accounts	21,680	21,680	3

資料來源：本所會計室。

附註：因四捨五入加總致細項加總與總計不合。

Table 6-1 Budget and Final Accounts of Revenues by Sources

Unit:N.T.\$1,000

Current					
罰款及賠償收入 Fines and Indemnities			規費收入 Fees		
罰金罰鍰及怠金 Penalty fines and Licenses Issued	沒入及沒收財物 Confiscated and forfeited property	賠償收入 Indemnities	計 Subtotal	行政規費收入 Administrative Fees	使用規費收入 Use Fees
—	—	—	885	290	595
—	—	5	633	237	396
—	—	—	850	350	500
—	370	4	912	319	593
—	—	10	820	310	510
—	805	—	895	296	599
—	—	10	930	320	610
—	—	—	768	252	516
—	—	10	270	270	—
—	—	3	253	157	96
—	—	10	264	162	102
—	—	5	386	148	238
—	—	2	394	164	230
—	—	—	403	137	266
—	—	2	448	148	300
—	—	21	465	169	296
—	—	2	538	148	390
2	—	1	474	156	318

Source : Accounting Office of Dadu District.

Note: Due to rounding, the sum of sub-items and totals are not equal.

表 6-1 歲入來源別預決算(續完)

單位：新臺幣千元

年度別 Fiscal Year			經常門		
			財產收入 Public Property		
			計 Subtotal	財產孳息 Interest Derived from Prop.	廢舊物資售 價 Disposition
民國101年度	預算數	Budget	—	—	—
FY 2012	決算審定數	Final Audited Accounts	460	17	443
民國102年度	預算數	Budget	—	—	—
FY 2013	決算審定數	Final Audited Accounts	240	240	—
民國103年度	預算數	Budget	230	200	30
FY 2014	決算審定數	Final Audited Accounts	676	197	479
民國104年度	預算數	Budget	267	237	30
FY 2015	決算審定數	Final Audited Accounts	184	63	121
民國105年度	預算數	Budget	226	196	30
FY 2016	決算審定數	Final Audited Accounts	262	61	201
民國106年度	預算數	Budget	82	70	12
FY 2017	決算審定數	Final Audited Accounts	79	43	36
民國107年度	預算數	Budget	58	46	12
FY 2018	決算審定數	Final Audited Accounts	86	59	27
民國108年度	預算數	Budget	66	46	20
FY 2019	決算審定數	Final Audited Accounts	155	50	105
民國109年度	預算數	Budget	56	46	10
FY 2020	決算審定數	Final Audited Accounts	209	87	122

資料來源：本所會計室。

附註：因四捨五入加總致細項加總與總計不合。

Table 6-1 Budget and Final Accounts of Revenues by Sources (Cont.End)

Unit:N.T.\$1,000

Current					
補助及協助收入 Grants and assist in income		捐獻及贈與收入 Donations and Gifts		其他收入 Others	
計 Subtotal	上級政府補助收入 Higher levels of government grant income	計 Subtotal	捐獻收入 Donate	計 Subtotal	雜項收入 Miscellaneous
—	—	25,250	25,250	8,000	8,000
—	—	22,402	22,402	1,051	1,051
299	299	27,880	27,880	—	—
299	299	23,775	23,775	1,695	1,695
299	299	26,000	26,000	—	—
299	299	22,251	22,251	968	968
299	299	24,970	24,970	—	—
299	299	22,741	22,741	1,050	1,050
299	299	26,708	26,708	1,521	1,521
299	299	22,633	22,633	911	911
299	299	29,250	29,250	417	417
299	299	22,917	22,917	400	400
299	299	25,600	25,600	317	317
299	299	23,218	23,218	140	140
299	299	25,600	25,600	322	322
299	299	21,628	21,628	1,547	1,547
2,299	2,299	23,550	23,550	120	120
2,299	2,299	17,647	17,647	1,048	1,048

Source : Accounting Office of Dadu District.

Note: Due to rounding, the sum of sub-items and totals are not equal.

表 6-2 歲出預決算

單位：新臺幣千元

年度別 Fiscal Year			總計 Grant Total	合計 Total	一般 General Admin.
					計 Subtotal
民國101年度	預算數	Budget	177,077	150,257	92,791
FY 2012	決算審定數	Final Audited Accounts	139,878	121,118	69,198
民國102年度	預算數	Budget	170,000	146,986	78,603
FY 2013	決算審定數	Final Audited Accounts	149,726	129,951	69,216
民國103年度	預算數	Budget	172,602	148,073	76,584
FY 2014	決算審定數	Final Audited Accounts	153,668	130,899	65,784
民國104年度	預算數	Budget	182,088	147,820	73,441
FY 2015	決算審定數	Final Audited Accounts	166,214	132,031	65,609
民國105年度	預算數	Budget	172,821	150,210	69,532
FY 2016	決算審定數	Final Audited Accounts	157,563	138,080	64,908
民國106年度	預算數	Budget	169,324	145,045	69,719
FY 2017	決算審定數	Final Audited Accounts	151,991	131,510	61,979
民國107年度	預算數	Budget	165,604	144,206	69,871
FY 2018	決算審定數	Final Audited Accounts	152,480	132,575	62,853
民國108年度	預算數	Budget	169,937	145,290	70,101
FY 2019	決算審定數	Final Audited Accounts	154,315	134,468	64,177
民國109年度	預算數	Budget	169,708	147,603	69,762
FY 2020	決算審定數	Final Audited Accounts	154,530	136,286	64,679

資料來源：本所會計室。

附註：因四捨五入加總致細項加總與總計不合。

Table 6-2 Budgets and Final Accounts of Expenditures

Unit:N.T.\$1,000

經常門		Current			
行政 Affairs	區公所業務 District Office Affairs				
行政管理 Admin. Management	計 Subtotal	民政業務 Civil Affairs	經建業務 Economic & Construction Affairs	人文業務 Humanities Affairs	
92,791	28,523	26,800	800	923	
69,198	25,335	23,872	753	710	
78,603	38,924	36,684	500	1,740	
69,216	33,237	31,593	465	1,179	
76,584	41,970	39,751	460	1,759	
65,874	37,526	35,568	454	1,504	
73,441	43,067	40,302	420	2,345	
65,609	39,115	36,749	419	1,947	
69,532	47,709	41,044	4,920	1,745	
64,908	43,993	37,459	4,898	1,636	
69,719	41,865	39,028	696	2,141	
61,979	39,440	37,004	691	1,745	
69,871	40,138	37,682	415	2,041	
62,853	38,238	36,009	405	1,824	
70,101	39,746	37,370	335	2,041	
64,177	37,344	35,615	317	1,412	
69,762	41,476	38,815	620	2,041	
64,679	37,869	36,236	589	1,044	

Source : Accounting Office of Dadu District.

Note: Due to rounding, the sum of sub-items and totals are not equal.

表 6-2 歲出預決算(續完)

單位：新臺幣千元

年度別 Fiscal Year			經常門		
			社政業務 Social Affairs		第一預備金 First Reserve Fund
			計 Subtotal	社會福利 Social Welfare	
民國101年度	預算數	Budget	27,963	27,963	6
FY 2012	決算審定數	Final Audited Accounts	25,622	25,622	—
民國102年度	預算數	Budget	28,210	28,210	—
FY 2013	決算審定數	Final Audited Accounts	26,366	26,366	—
民國103年度	預算數	Budget	28,270	28,270	—
FY 2014	決算審定數	Final Audited Accounts	26,467	26,467	—
民國104年度	預算數	Budget	30,052	30,052	11
FY 2015	決算審定數	Final Audited Accounts	26,191	26,191	—
民國105年度	預算數	Budget	31,470	31,470	250
FY 2016	決算審定數	Final Audited Accounts	28,089	28,089	—
民國106年度	預算數	Budget	31,367	31,367	250
FY 2017	決算審定數	Final Audited Accounts	28,806	28,806	—
民國107年度	預算數	Budget	32,403	32,403	250
FY 2018	決算審定數	Final Audited Accounts	30,307	30,307	—
民國108年度	預算數	Budget	33,328	33,328	250
FY 2019	決算審定數	Final Audited Accounts	31,460	31,460	—
民國109年度	預算數	Budget	34,311	34,311	250
FY 2020	決算審定數	Final Audited Accounts	32,201	32,201	—

資料來源：本所會計室。

附註：因四捨五入加總致細項加總與總計不合。

Table 6-2 Budgets and Final Accounts of Expenditures (Cont.End)

Unit:N.T.\$1,000

Current	資本門 Capital			統籌科目 Retirement & Pension Affairs
農林管理業務 Agroforestry Management Business	合計 Total	一般行政 General Admin.Affairs	一般建築及設備 General Building & Equipment	
974	18,624	—	18,624	8,196
963	10,564	—	10,564	8,196
1,249	15,698	—	15,698	7,316
1,132	12,459	—	12,459	7,316
1,249	17,159	—	17,159	7,370
1,122	15,399	—	15,399	7,370
1,249	27,321	—	27,321	6,947
1,116	27,236	—	27,236	6,947
1,249	15,112	—	15,112	7,499
1,090	11,984	—	11,984	7,499
1,844	17,045	—	17,045	7,234
1,285	13,247	—	13,247	7,234
1,544	14,290	100	14,190	7,108
1,177	12,797	100	12,697	7,108
1,865	17,223	100	17,123	7,424
1,487	12,423	99	12,324	7,424
1,804	14,994	100	14,894	7,111
1,537	11,133	98	11,035	7,111

Source : Accounting Office of Dadu District.

Note: Due to rounding, the sum of sub-items and totals are not equal.

表 7-1 臺中市大肚區境內各級學校數

單位：所

學年度、設立別	合計	大學	專科	高級中等學校
SY, Founder	Total	University	Junior College	Senior High School
99學年度 AY2010	12	—	—	—
100學年度 AY2011	14	—	—	—
101學年度 AY2012	27	—	—	—
102學年度 AY2013	27	—	—	—
103學年度 AY2014	27	—	—	—
104學年度 AY2015	27	—	—	—
105學年度 AY2016	27	—	—	—
106學年度 AY2017	26	—	—	—
107學年度 AY2018	26	—	—	—
108學年度 AY2019	26	—	—	—
109學年度 AY2020	26	—	—	—
按設立別				
國立 National	—	—	—	—
市立 Municipal	16	—	—	—
私立 Private	10	—	—	—

資料來源：教育部統計處。

附註：①係指神學院，大專校院分部、分校，公共行政及企業管理教育中心等。

Table 7-1 Number of Schools at ALL Level in Dadu District

國民中學 Junior High School	國民小學 Primary School	特殊教育學校 Special Education School	幼兒園 Preschool	其他 ① Others ①
1	7	—	4	—
1	7	—	6	—
1	7	—	19	—
1	7	—	19	—
1	7	—	19	—
1	7	—	19	—
1	7	—	19	—
1	7	—	18	—
1	7	—	18	—
1	7	—	18	—
1	7	—	18	—
—	—	—	—	—
1	7	—	8	—
—	—	—	10	—

Source : Department of Statistics, M.O.E

Note : ① refers to Theological Seminary, Branch Campus, Center for Public and Business Administration Education, etc.

表 7-2 臺中市大肚區境內國民中學概況

學年度別 Academic Year	校數 (所) No. of Schools (School)	教師數(人) No. of Teachers (Person)			職員數(人) No. of Staffs (Person)			班級數(班) No. of Classes (Class)			
		合計	男	女	合計	男	女	合計	七年級	八年級	九年級
		Total	Male	Female	Total	Male	Female	Total	Total	Grade 7	Grade 8
99學年度 AY2010	1	113	35	78	10	3	7	50	16	17	17
100學年度 AY2011	1	111	32	79	9	3	6	48	15	16	17
101學年度 AY2012	1	117	38	79	11	4	7	50	18	16	16
102學年度 AY2013	1	125	43	82	11	4	7	53	18	18	17
103學年度 AY2014	1	130	41	89	11	3	8	54	16	19	19
104學年度 AY2015	1	119	35	84	12	3	9	49	13	17	19
105學年度 AY2016	1	109	34	75	12	4	8	44	13	14	17
106學年度 AY2017	1	98	26	72	12	3	9	40	13	14	13
107學年度 AY2018	1	100	29	71	12	3	9	39	11	13	15
108學年度 AY2019	1	93	27	66	11	3	8	36	10	12	14
109學年度 AY2020	1	93	27	66	8	2	6	35	11	11	13
市立大道國中 Da Dau Junior High School	1	93	27	66	8	2	6	35	11	11	13

資料來源：教育部統計處。

Table 7-2 Summary of Junior High School in Dadu District

學生數(人) No. of Students (Person)									上學年度 畢業生數 (人) No. of Graduates, Last SY (Persons)
總計 Grand Total			七年級 Grade 7		八年級 Grade 8		九年級 Grade 9		
合計	男	女	男	女	男	女	男	女	
Grade 9	Male	Female	Male	Female	Male	Female	Male	Female	
1,630	847	783	247	258	279	243	321	282	573
1,511	789	722	266	219	244	259	279	244	604
1,501	782	719	268	240	269	219	245	260	518
1,507	807	700	269	238	274	242	264	220	505
1,459	775	684	236	208	268	237	271	239	473
1,299	682	617	174	171	240	210	268	236	459
1,115	553	562	141	184	173	170	239	208	465
982	484	498	168	141	143	187	173	170	428
919	445	474	134	146	167	141	144	187	321
856	430	426	128	135	136	148	166	143	312
801	389	412	132	130	127	136	130	146	293
801	389	412	132	130	127	136	130	146	293

Source : Department of Statistics, Ministry of Education.

表 7-3 臺中市梧棲區境內國民小學概況

學年度別 Academic Year	校數(所) No. of Schools (School)	教師數(人) No. of Teachers (Person)			職員數(人) No. of Staffs (Person)		
		合計	男	女	合計	男	女
		Total	Male	Female	Total	Male	Female
99學年度 AY2010	7	237	87	150	18	3	15
100學年度 AY2011	7	282	85	159	19	3	16
101學年度 AY2012	7	246	85	161	19	4	15
102學年度 AY2013	7	246	82	164	23	5	18
103學年度 AY2014	7	248	77	171	21	5	16
104學年度 AY2015	7	252	75	177	24	5	19
105學年度 AY2016	7	251	75	176	25	5	20
106學年度 AY2017	7	248	74	174	26	5	21
107學年度 AY2018	7	251	76	175	26	5	21
108學年度 AY2019	7	254	73	181	26	5	21
109學年度 AY2020	7	255	76	179	26	2	24
市立大肚國小 Da Du Elementary School	1	78	15	63	7	2	5
市立瑞峰國小 Rui Feng Elementary School	1	40	15	25	4	—	4
市立永順國小 Yung Shuen Elementary School	1	24	11	13	3	—	3
市立追分國小 Chuei Fen Elementary School	1	46	18	28	4	—	4
市立大忠國小 Da Chung Elementary School	1	21	5	16	3	—	3
市立山陽國小 Shan Yang Elementary School	1	18	6	12	2	—	2
市立瑞井國小 Ruei Jing Elementary School	1	28	6	22	3	—	3

資料來源：教育部統計處。

Table 7-3 Summary of Primary School in Dadu District

班級數(班)						
No. of Classes(Class)						
合計	一年級	二年級	三年級	四年級	五年級	六年級
Total	Grade 1	Grade 2	Grade 3	Grade 4	Grade 5	Grade 6
149	24	22	27	27	24	25
146	22	23	23	27	27	24
143	22	21	23	23	27	27
140	22	21	23	23	24	27
135	22	21	22	23	23	24
133	22	21	22	22	23	23
130	20	22	21	22	22	23
128	20	20	22	21	23	22
131	24	20	21	21	22	23
132	25	24	19	20	22	22
132	23	24	24	19	20	22
42	7	7	8	6	6	8
21	4	4	3	3	3	4
12	2	2	2	2	2	2
25	4	5	4	4	4	4
10	2	2	2	1	2	1
7	1	1	2	1	1	1
15	3	3	3	2	2	2

Source : Department of Statistics, Ministry of Education.

表 7-3 臺中市梧棲區境內國民小學概況（續完）

學年度別 Academic Year	學生數(人)						
	總計 Grand Total			一年級 Grade 1		二年級 Grade 2	
	合計 Total	男 Male	女 Female	男 Male	女 Female	男 Male	女 Female
99學年度 AY2010	3,917	2,028	1,889	283	274	268	281
100學年度 AY2011	3,727	1,930	1,797	282	235	281	275
101學年度 AY2012	3,493	1,795	1,698	240	258	281	233
102學年度 AY2013	3,267	1,669	1,598	254	247	239	264
103學年度 AY2014	3,114	1,567	1,547	249	243	253	250
104學年度 AY2015	3,037	1,551	1,486	258	224	252	244
105學年度 AY2016	2,912	1,518	1,394	223	201	265	221
106學年度 AY2017	2,841	1,472	1,369	244	197	221	201
107學年度 AY2018	2,887	1,510	1,377	274	256	245	199
108學年度 AY2019	2,972	1,547	1,425	280	297	276	258
109學年度 AY2020	2,923	1,532	1,391	246	235	279	294
市立大肚國小 Da Du Elementary School	1,018	520	498	70	69	91	95
市立瑞峰國小 Rui Feng Elementary School	455	245	210	48	40	33	55
市立永順國小 Yung Shuen Elementary School	236	124	112	17	21	27	27
市立追分國小 Chuei Fen Elementary School	595	310	285	52	51	59	55
市立大忠國小 Da Chung Elementary School	179	94	85	17	18	23	19
市立山陽國小 Shan Yang Elementary School	145	82	63	15	5	18	9
市立瑞井國小 Ruei Jing Elementary School	295	157	138	27	31	28	34

資料來源：教育部統計處。

Table 7-3 Summary of Primary School in Dadu District
(Cont.End)

No. of Students (Person)								上學年度 畢業生數 (人)
三年級 Grade 3		四年級 Grade 4		五年級 Grade 5		六年級 Grade 6		
男 Male	女 Female	男 Male	女 Female	男 Male	女 Female	男 Male	女 Female	No. of Graduates, Last SY (Persons)
347	311	370	342	386	341	374	340	
265	284	348	311	371	346	383	346	710
279	278	268	283	349	305	378	341	727
279	227	277	279	269	278	351	303	718
240	262	278	233	273	284	274	275	648
252	243	242	257	281	230	266	288	552
254	250	251	243	240	251	285	228	556
261	225	252	254	251	242	243	250	515
217	198	268	224	252	259	254	241	492
249	200	218	191	269	224	255	255	494
273	250	246	202	219	185	269	225	509
98	107	84	72	78	65	99	90	178
36	20	40	34	36	26	52	35	97
20	20	19	16	22	14	19	14	32
54	47	50	44	40	41	55	47	110
13	17	15	9	16	9	10	13	35
21	13	7	12	12	12	9	12	22
31	26	31	15	15	18	25	14	35

Source : Department of Statistics, Ministry of Education.

表 7-4 臺中市大肚區境內國民中學歷年各年級
原住民學生數

單位：人

學年度別 (族籍別) Academic Year (Racial)		總計 Grand Total		
		合計 Total	男 Male	女 Female
101 學年度	2012-13	43	22	21
102 學年度	2013-14	41	23	18
103 學年度	2014-15	39	21	18
104 學年度	2015-16	31	14	17
105 學年度	2016-17	27	7	20
106 學年度	2017-18	35	13	22
107 學年度	2018-19	29	14	15
108 學年度	2019-20	26	14	12
109 學年度	2020-21	21	8	13
阿美族	Amis	6	3	3
泰雅族	Atayal	2	1	1
排灣族	Paiwan	8	3	5
布農族	Bunun	4	1	3
卑南族	Puyuma	—	—	—
鄒(曹)族	Tsou	—	—	—
魯凱族	Rukai	—	—	—
賽夏族	Saisiyat	—	—	—
雅美族	Yami	—	—	—
邵族	Thao	—	—	—
噶瑪蘭族	Kavalan	—	—	—
太魯閣族	Truku	1	—	1
撒奇萊雅族	Sakizaya	—	—	—
賽德克族	Sdeiq	—	—	—
拉阿魯哇族	Hla'alua	—	—	—
卡那卡那富族	Kanakanavu	—	—	—
尚未申報族籍	Undeclared	—	—	—

資料來源：國中小（含補校）定期公務統計報表網路填報作業系統。

附註：本表含高級中等學校附設國中部之學生數。

Table 7-4 Number of Indigenous Students in Junior High Schools
by Grade in Dadu District

Unit : Person

七年級 Grade 7			八年級 Grade 8			九年級 Grade 9		
合計 Total	男 Male	女 Female	合計 Total	男 Male	女 Female	合計 Total	男 Male	女 Female
11	5	6	13	7	6	19	10	9
15	9	6	13	7	6	13	7	6
10	5	5	14	8	6	15	8	7
7	2	5	11	5	6	13	7	6
8	2	6	9	1	8	10	4	6
17	9	8	9	3	6	9	1	8
3	1	2	16	9	7	10	4	6
4	3	1	6	2	4	16	9	7
10	1	9	6	5	1	5	2	3
2	—	2	2	2	—	2	1	1
1	—	1	1	1	—	—	—	—
5	1	4	1	1	—	2	1	1
1	—	1	2	1	1	1	—	1
—	—	—	—	—	—	—	—	—
—	—	—	—	—	—	—	—	—
—	—	—	—	—	—	—	—	—
—	—	—	—	—	—	—	—	—
—	—	—	—	—	—	—	—	—
—	—	—	—	—	—	—	—	—
—	—	—	—	—	—	—	—	—
—	—	—	—	—	—	—	—	—
—	—	—	—	—	—	—	—	—
—	—	—	—	—	—	—	—	—
—	—	—	—	—	—	—	—	—
—	—	—	—	—	—	—	—	—
1	—	1	—	—	—	—	—	—
—	—	—	—	—	—	—	—	—
—	—	—	—	—	—	—	—	—
—	—	—	—	—	—	—	—	—
—	—	—	—	—	—	—	—	—

Source: Taichung City Education Bureau

Note: Including students of affiliated junior high schools

表 7-5 臺中市大肚區境內國民中學歷年各年級
新住民子女學生數

單位：人

學年度別 (國籍別) Academic Year (Racial)		總計 Grand Total		
		合計 Total	男 Male	女 Female
101 學年度	2012-13	103	50	53
102 學年度	2013-14	154	79	75
103 學年度	2014-15	187	100	87
104 學年度	2015-16	184	104	80
105 學年度	2016-17	172	94	78
106 學年度	2017-18	142	73	69
107 學年度	2018-19	129	63	66
108 學年度	2019-20	104	53	51
109 學年度	2020-21	99	47	52
中國大陸	Mainland China	38	21	17
港、澳	Hong Kong & Macao	—	—	—
越南	Vietnam	44	18	26
印尼	Indonesia	11	5	6
泰國	Thailand	2	1	1
菲律賓	Philippines	—	—	—
柬埔寨	Cambodia	4	2	2
日本	Japan	—	—	—
馬來西亞	Malaysia	—	—	—
美國	USA	—	—	—
南韓	South Korea	—	—	—
緬甸	Myanmar	—	—	—
新加坡	Singapore	—	—	—
加拿大	Canada	—	—	—
其他	Others	—	—	—

資料來源：國中小（含補校）定期公務統計報表網路填報作業系統。

附註：本表含高級中等學校附設國中部之學生數。

Table 7-5 Number of Immigrant Students in Junior High Schools
by Grade in Dadu District

Unit : Person

七年級 Grade 7			八年級 Grade 8			九年級 Grade 9		
合計 Total	男 Male	女 Female	合計 Total	男 Male	女 Female	合計 Total	男 Male	女 Female
49	21	28	30	16	14	24	13	11
66	34	32	58	27	31	30	18	12
72	44	28	60	29	31	55	27	28
49	26	23	75	47	28	60	31	29
45	18	27	50	27	23	77	49	28
42	26	16	48	19	29	52	28	24
38	16	22	42	27	15	49	20	29
30	14	16	36	16	20	38	23	15
30	15	15	31	15	16	38	17	21
16	9	7	10	5	5	12	7	5
—	—	—	—	—	—	—	—	—
12	4	8	15	7	8	17	7	10
2	2	—	4	2	2	5	1	4
—	—	—	—	—	—	2	1	1
—	—	—	—	—	—	—	—	—
—	—	—	2	1	1	2	1	1
—	—	—	—	—	—	—	—	—
—	—	—	—	—	—	—	—	—
—	—	—	—	—	—	—	—	—
—	—	—	—	—	—	—	—	—
—	—	—	—	—	—	—	—	—
—	—	—	—	—	—	—	—	—
—	—	—	—	—	—	—	—	—
—	—	—	—	—	—	—	—	—
—	—	—	—	—	—	—	—	—

Source: Taichung City Education Bureau

Note: Including students of affiliated junior high schools

表 7-6 臺中市大肚區境內國民小學歷年各年級
原住民子女學生數

單位：人

學年度別 (族籍別) Academic Year (Racial)		總計 Grand Total			一年級 Grade 1			二年級 Grade 2		
		合計 Total	男 Male	女 Female	合計 Total	男 Male	女 Female	合計 Total	男 Male	女 Female
101 學年度	2012-13	160	82	78	20	10	10	31	20	11
102 學年度	2013-14	154	86	68	19	16	3	22	11	11
103 學年度	2014-15	151	82	69	23	9	14	19	14	5
104 學年度	2015-16	147	81	66	23	15	8	20	6	14
105 學年度	2016-17	138	80	58	21	12	9	23	16	7
106 學年度	2017-18	136	73	63	33	18	15	22	12	10
107 學年度	2018-19	130	67	63	20	6	14	31	17	14
108 學年度	2019-20	147	72	75	32	15	17	21	7	14
109 學年度	2020-21	148	73	75	26	14	12	31	13	18
阿美族	Amis	44	25	19	5	4	1	11	6	5
泰雅族	Atayal	8	3	5	2	2	—	2	—	2
排灣族	Paiwan	56	25	31	12	6	6	8	3	5
布農族	Bunun	31	16	15	5	2	3	8	2	6
卑南族	Puyuma	4	3	1	—	—	—	2	2	—
鄒(曹)族	Tsou	—	—	—	—	—	—	—	—	—
魯凱族	Rukai	—	—	—	—	—	—	—	—	—
賽夏族	Saisiyat	—	—	—	—	—	—	—	—	—
雅美族	Yami	—	—	—	—	—	—	—	—	—
邵族	Thao	2	—	2	1	—	1	—	—	—
噶瑪蘭族	Kavalan	—	—	—	—	—	—	—	—	—
太魯閣族	Truku	3	1	2	1	—	1	—	—	—
撒奇萊雅族	Sakizaya	—	—	—	—	—	—	—	—	—
賽德克族	Sdeiq	—	—	—	—	—	—	—	—	—
拉阿魯哇族	Hla'alua	—	—	—	—	—	—	—	—	—
卡那卡那富族	Kanakanavu	—	—	—	—	—	—	—	—	—
尚未申報族籍	Undeclared	—	—	—	—	—	—	—	—	—

資料來源：國中小（含補校）定期公務統計報表網路填報作業系統。

附註：本表含附設國小部之學生數。

Table 7-6 Number of Indigenous Students in Elementary Schools
by Grade in Dadu District

Unit : Person

三年級 Grade 3			四年級 Grade 4			五年級 Grade 5			六年級 Grade 6		
合計 Total	男 Male	女 Female	合計 Total	男 Male	女 Female	合計 Total	男 Male	女 Female	合計 Total	男 Male	女 Female
30	15	15	24	9	15	29	13	16	26	15	11
29	19	10	31	15	16	23	11	12	30	14	16
24	12	12	33	21	12	29	16	13	23	10	13
17	13	4	26	15	11	34	21	13	27	11	16
22	6	16	15	11	4	24	15	9	33	20	13
22	14	8	22	6	16	15	11	4	22	12	10
20	12	8	23	14	9	21	7	14	15	11	4
30	15	15	19	12	7	22	15	7	23	8	15
21	6	15	28	12	16	21	14	7	21	14	7
7	3	4	6	1	5	10	6	4	5	5	—
1	—	1	1	—	1	—	—	—	2	1	1
10	3	7	11	5	6	6	4	2	9	4	5
2	—	2	7	5	2	5	4	1	4	3	1
—	—	—	1	—	1	—	—	—	1	1	—
—	—	—	—	—	—	—	—	—	—	—	—
—	—	—	—	—	—	—	—	—	—	—	—
—	—	—	—	—	—	—	—	—	—	—	—
—	—	—	—	—	—	—	—	—	—	—	—
1	—	1	—	—	—	—	—	—	—	—	—
—	—	—	—	—	—	—	—	—	—	—	—
—	—	—	2	1	1	—	—	—	—	—	—
—	—	—	—	—	—	—	—	—	—	—	—
—	—	—	—	—	—	—	—	—	—	—	—
—	—	—	—	—	—	—	—	—	—	—	—
—	—	—	—	—	—	—	—	—	—	—	—
—	—	—	—	—	—	—	—	—	—	—	—

Source: Taichung City Education Bureau

Note: Including students of affiliated elementary schools

表 7-7 臺中市大肚區境內國民小學歷年各年級
新住民子女學生數

單位：人

學年度別 (國籍別) Academic Year (Racial)		總計 Grand Total			一年級 Grade 1			二年級 Grade 2		
		合計	男	女	合計	男	女	合計	男	女
		Total	Male	Female	Total	Male	Female	Total	Male	Female
101 學年度	2012-13	408	217	191	44	17	27	56	34	22
102 學年度	2013-14	389	212	177	51	28	23	52	23	29
103 學年度	2014-15	360	175	185	52	20	32	56	29	27
104 學年度	2015-16	361	169	192	51	20	31	53	21	32
105 學年度	2016-17	324	159	165	36	15	21	53	23	30
106 學年度	2017-18	308	137	171	40	20	20	37	15	22
107 學年度	2018-19	291	132	159	37	14	23	46	23	23
108 學年度	2019-20	277	119	158	45	20	25	37	13	24
109 學年度	2020-21	262	122	140	38	19	19	46	21	25
中國大陸	Mainland China	124	54	70	18	9	9	18	6	12
港、澳	Hong Kong & Macao	—	—	—	—	—	—	—	—	—
越南	Vietnam	89	44	45	12	5	7	16	9	7
印尼	Indonesia	17	7	10	2	1	1	5	1	4
泰國	Thailand	16	5	11	3	2	1	1	1	—
菲律賓	Philippines	6	4	2	—	—	—	2	1	1
柬埔寨	Cambodia	7	5	2	2	1	1	3	2	1
日本	Japan	1	1	—	1	1	—	—	—	—
馬來西亞	Malaysia	—	—	—	—	—	—	—	—	—
美國	USA	1	1	—	—	—	—	1	1	—
南韓	South Korea	—	—	—	—	—	—	—	—	—
緬甸	Myanmar	—	—	—	—	—	—	—	—	—
新加坡	Singapore	—	—	—	—	—	—	—	—	—
加拿大	Canada	—	—	—	—	—	—	—	—	—
其他	Others	1	1	—	—	—	—	—	—	—

資料來源：國中小（含補校）定期公務統計報表網路填報作業系統。

附註：本表含附設國小部之學生數。

Table 7-7 Number of Immigrant Students in Elementary Schools
by Grade in Dadu District

Unit : Person

三年級 Grade 3			四年級 Grade 4			五年級 Grade 5			六年級 Grade 6		
合計 Total	男 Male	女 Female	合計 Total	男 Male	女 Female	合計 Total	男 Male	女 Female	合計 Total	男 Male	女 Female
69	32	37	62	29	33	96	61	35	81	44	37
55	37	18	74	35	39	63	31	32	94	58	36
58	25	33	56	36	20	74	34	40	64	31	33
60	30	30	65	28	37	59	38	21	73	32	41
50	22	28	59	30	29	67	31	36	59	38	21
56	24	32	51	20	31	56	28	28	68	30	38
39	18	21	55	24	31	53	19	34	61	34	27
46	21	25	39	19	20	56	25	31	54	21	33
39	16	23	46	22	24	37	19	18	56	25	31
25	10	15	18	10	8	24	10	14	21	9	12
—	—	—	—	—	—	—	—	—	—	—	—
8	4	4	23	11	12	9	6	3	21	9	12
2	1	1	2	1	1	—	—	—	6	3	3
3	—	3	3	—	3	2	1	1	4	1	3
—	—	—	—	—	—	1	1	—	3	2	1
1	1	—	—	—	—	—	—	—	1	1	—
—	—	—	—	—	—	—	—	—	—	—	—
—	—	—	—	—	—	—	—	—	—	—	—
—	—	—	—	—	—	—	—	—	—	—	—
—	—	—	—	—	—	—	—	—	—	—	—
—	—	—	—	—	—	—	—	—	—	—	—
—	—	—	—	—	—	—	—	—	—	—	—
—	—	—	—	—	—	—	—	—	—	—	—
—	—	—	—	—	—	—	—	—	—	—	—
—	—	—	—	—	—	—	—	—	—	—	—
—	—	—	—	—	—	1	1	—	—	—	—

Source: Taichung City Education Bureau

Note: Including students of affiliated elementary schools

表 8-1 醫療機構及其他醫事機構開(執)業醫事人員數

單位：人

年底別	總計	西醫師	中醫師	牙醫師	藥師	藥劑生
End of Year	Grand Total	Western Medicine Physicians	Doctors of Chinese Medicine	Dentists	Pharmacists	Assistant Pharmacists
民國99年底 End of 2010	136	25	10	13	21	15
民國100年底 End of 2011	140	25	10	13	23	15
民國101年底 End of 2012	149	28	9	12	25	19
民國102年底 End of 2013	150	29	11	12	25	20
民國103年底 End of 2014	157	31	10	13	28	20
民國104年底 End of 2015	156	31	10	12	29	19
民國105年底 End of 2016	160	31	9	13	28	17
民國106年底 End of 2017	168	29	10	14	26	18
民國107年底 End of 2018	171	29	10	14	26	16
民國108年底 End of 2019	187	30	10	14	30	16

資料來源：衛生福利部。

Table 8-1 Number of Registered Medical Personnel in Hospitals,
Clinics, and Other Medical Care Institutions

Unit : Person

醫事 檢驗師	醫事 檢驗生	醫事 放射師	醫事 放射士	護理師	護士	助產師	助產士	鑲牙生
Medical Technologists	Medical Technicians	Medical Radiological Technologists	Medical Radiological Technicians	Registered Professional Nurses	Registered Nurses	Registered Professional Midwives	Midwives	Dental Assistants
1	—	1	—	35	14	—	—	1
1	—	1	—	35	15	—	—	1
1	—	1	—	37	14	—	—	1
1	—	1	—	37	12	—	—	1
1	—	1	—	40	9	—	—	1
1	—	1	—	38	11	—	—	1
1	—	1	—	44	12	—	—	1
1	—	1	—	48	18	—	—	1
1	—	1	—	55	16	—	—	1
1	—	1	—	54	17	—	—	1

Source : Ministry of Health and Welfare.

表 8-1 醫療機構及其他醫事機構開(執)業醫事人員數 (續完)

單位：人

年底別	營養師	物理治療師	物理治療生	職能治療師	職能治療生	臨床心理師
End of Year	Dietitians	Physical Therapists	Physical Therapy Technicians	Occupational Therapists	Occupational Therapy Technicians	Clinical Psychologists
民國99年底 End of 2010	—	—	—	—	—	—
民國100年底 End of 2011	1	—	—	—	—	—
民國101年底 End of 2012	2	—	—	—	—	—
民國102年底 End of 2013	1	—	—	—	—	—
民國103年底 End of 2014	1	—	—	—	—	—
民國104年底 End of 2015	2	—	—	—	—	—
民國105年底 End of 2016	1	—	—	—	—	—
民國106年底 End of 2017	1	—	—	—	—	—
民國107年底 End of 2018	2	—	—	—	—	—
民國108年底 End of 2019	2	2	—	3	—	—

資料來源：衛生福利部。

Table 8-1 Number of Registered Medical Personnel in Hospitals, Clinics, and Other Medical Care Institutions (Cont. End)

Unit : Person

諮商 心理師	呼吸 治療師	語言 治療師	聽力師	牙體 技術師	牙體 技術生	驗光師	驗光生
Counseling Psychologists	Respiratory Therapists	Speech- Language Pathologists	Audiologists	Dental Technologists	Dental Technicians	Opticians	Optic Technicians
—	—	—	—	—	—	—	—
—	—	—	—	—	—	—	—
—	—	—	—	—	—	—	—
—	—	—	—	—	—	—	—
1	—	—	—	1	—	—	—
—	—	—	—	1	—	—	—
1	—	—	—	1	—	—	—
—	—	—	—	1	—	—	—
—	—	—	—	—	—	—	—
—	—	—	—	—	—	2	4

Source : Ministry of Health and Welfare.

表 8-2 醫療院所各類病床數

單位：床

年底別 End of Year		總計 Grand Total	醫院開放病床數				
			一般病床				
			合計 Total	急性 Acute		慢性	
				一般 病床 General Beds	精神 病床 Psychiatric Beds	一般 病床 General Beds	精神 病床 Psychiatric Beds
民國99年底	End of 2010	23	—	—	—	—	—
民國100年底	End of 2011	23	—	—	—	—	—
民國101年底	End of 2012	23	—	—	—	—	—
民國102年底	End of 2013	23	—	—	—	—	—
民國103年底	End of 2014	23	—	—	—	—	—
民國104年底	End of 2015	23	—	—	—	—	—
民國105年底	End of 2016	23	—	—	—	—	—
民國106年底	End of 2017	23	—	—	—	—	—
民國107年底	End of 2018	23	—	—	—	—	—
民國108年底	End of 2019	23	—	—	—	—	—

資料來源：衛生福利部。

Table 8-2 Number of Various Beds in Hospitals and Clinics

Unit : Bed

General Beds		No. of Beds in Hospitals						
Chronic		特殊病床 Special Beds						
結核病床 T.B. Beds	漢生病床 Leprosy Beds	合計 Total	加護病床 Intensive Care Beds	燒傷病床 Burn Care Beds	燒傷加護病床 Burn Intensive Care Beds	嬰兒病床 Infant Care Beds	急診觀察床 Emergency Observation Beds	安寧病床 Palliative Care Beds
—	—	—	—	—	—	—	—	—
—	—	—	—	—	—	—	—	—
—	—	—	—	—	—	—	—	—
—	—	—	—	—	—	—	—	—
—	—	—	—	—	—	—	—	—
—	—	—	—	—	—	—	—	—
—	—	—	—	—	—	—	—	—
—	—	—	—	—	—	—	—	—
—	—	—	—	—	—	—	—	—
—	—	—	—	—	—	—	—	—
—	—	—	—	—	—	—	—	—
—	—	—	—	—	—	—	—	—
—	—	—	—	—	—	—	—	—
—	—	—	—	—	—	—	—	—

Source : Ministry of Health and Welfare.

表 8-2 醫療院所各類病床數(續完)

單位：床

年底別 End of Year		醫院開放病床數					
		特殊病床					
		慢性呼吸照護病床 Chronic Respiratory Care Beds	亞急性呼吸照護病床 Subacute Respiratory Care Beds	手術恢復床 Ether Beds	嬰兒床 Nursery Beds	血液透析床 Hemodialysis Beds	腹膜透析床 Peritoneal Dialysis Beds
民國99年底	End of 2010	—	—	—	—	—	—
民國100年底	End of 2011	—	—	—	—	—	—
民國101年底	End of 2012	—	—	—	—	—	—
民國102年底	End of 2013	—	—	—	—	—	—
民國103年底	End of 2014	—	—	—	—	—	—
民國104年底	End of 2015	—	—	—	—	—	—
民國105年底	End of 2016	—	—	—	—	—	—
民國106年底	End of 2017	—	—	—	—	—	—
民國107年底	End of 2018	—	—	—	—	—	—
民國108年底	End of 2019	—	—	—	—	—	—

資料來源：衛生福利部。

Table 8-2 Number of Various Beds in Hospitals and Clinics (Cont.End)

Unit : Bed

No. of Beds in Hospitals					診所病床數 Clinic Beds					
Special Beds					合計 Total	觀察 床 Observation Beds	嬰兒床 Nursery Beds	血液 透析床 Hemo- dialysis Beds	腹膜 透析床 Peritoneal Dialysis Beds	產科 病床 Maternity Beds
正壓隔 離病床 Positive- pressure Isolation Beds	負壓隔 離病床 Negative- pressure Isolation Beds	骨髓移 植病床 Bone Marrow Transplanta tion Beds	整合醫學急 診後送病床 Integrated Medical Emergency Evacuation Beds	其他 Others						
—	—	—	—	—	23	8	—	15	—	—
—	—	—	—	—	23	8	—	15	—	—
—	—	—	—	—	23	8	—	15	—	—
—	—	—	—	—	23	8	—	15	—	—
—	—	—	—	—	23	8	—	15	—	—
—	—	—	—	—	23	8	—	15	—	—
—	—	—	—	—	23	8	—	15	—	—
—	—	—	—	—	23	8	—	15	—	—
—	—	—	—	—	23	8	—	15	—	—

Source : Ministry of Health and Welfare.

表 8-3 藥商家數

單位：家

年底別 End of Year		藥商家數			
		合計 Total	西藥商 Western Medicine Dealers		中藥商
			販賣業 Sellers	製造業 Manufacturers	販賣業 Sellers
民國99年底	End of 2010	118	7	2	26
民國100年底	End of 2011	123	7	2	25
民國101年底	End of 2012	130	7	2	25
民國102年底	End of 2013	123	6	2	26
民國103年底	End of 2014	122	7	1	27
民國104年底	End of 2015	123	6	1	25
民國105年底	End of 2016	126	6	1	25
民國106年底	End of 2017	126	6	1	25
民國107年底	End of 2018	127	5	1	25
民國108年底	End of 2019	133	6	1	25
民國109年底	End of 2020	137	6	1	22

資料來源：衛生福利部。

Table 8-3 Number of Pharmaceutical Firms

Unit : Unit

Number of Pharmaceutical Firms				
Chinese Medicine Dealers	醫療器材商 Medical Device Dealers		藥局 Pharmacies	其他 Others
製造業 Manufacturers	販賣業 Sellers	製造業 Manufacturers		
—	64	5	14	—
—	69	5	15	—
—	74	7	15	—
—	67	6	16	—
—	63	7	17	—
—	65	8	18	—
—	69	8	17	—
—	70	8	16	—
—	72	8	16	—
—	76	8	17	—
—	83	8	17	—

Source : Ministry of Health and Welfare.

表 9-1 低收入戶戶數及人數

單位：戶、人

年底別 End of Year		總計 Grand Total		第1款 Class 1
		戶數 No. of Households	人數 No. of Persons	戶數 No. of Households
民國99年底	End of 2010	178	477	—
民國100年底	End of 2011	195	545	—
民國101年底	End of 2012	①334	①970	—
民國102年底	End of 2013	390	1,128	—
民國103年底	End of 2014	403	1,177	1
民國104年底	End of 2015	467	1,310	3
民國105年底	End of 2016	490	1,320	1
民國106年底	End of 2017	458	1,200	—
民國107年底	End of 2018	503	1,311	—
民國108年底	End of 2019	524	1,322	1
民國109年底	End of 2020	537	1,280	1

資料來源：臺中市政府社會局。

Table 9-1 Households and Persons of Low-Income Families

Unit : Household、Person

人 數 No. of Persons	第2款 Class 2		第3款 Class 3		人 數 No. of Persons
	戶 數 No. of Households	人 數 No. of Persons	戶 數 No. of Households	人 數 No. of Persons	
—	40	118	138	359	
—	41	114	154	431	
—	60	153	274	817	
—	67	177	323	951	
1	136	345	266	831	
3	153	345	311	962	
2	165	364	324	954	
—	146	299	312	901	
—	175	326	328	985	
1	172	310	351	1,011	
1	175	299	361	980	

Source : Social Affairs Bureau of Taichung City Government.

表 9-2 身心障礙者人數

單位：人

年底別		總計	視覺障礙者
End of Year		Grand Total	Vision Disability
民國99年底	End of 2010	2,658	105
民國100年底	End of 2011	2,707	111

年底別		顏面損傷者	植物人
End of Year		Suffering Facial Damage	Unconscious Chronically
民國99年底	End of 2010	14	6
民國100年底	End of 2011	13	7

資料來源：臺中市政府社會局。

Table 9-2 The Disabled Population

聽覺或 平衡機能障礙者	聲音機能或語言機 能障礙者	肢體障礙者	智能障礙者	重要器官 失去功能者
Hearing or Balancing Mechanism Disability	Voice or Speech Mechanism Disability	Limbs Disability	Mentally Disability	Losing Functions of Primary Organs

276 41 940 358 288

280 40 931 377 284

失智症者	自閉症者	慢性精神病 患者	多重障礙者	其他障礙者
Senile Dementia	Autism	Chronic Psychosis	Multi-Disability	Others

58 10 271 257 34

63 11 276 284 30

Source : Social Affairs Bureau of Taichung City Government.

表 9-2 身心障礙者人數 (續一)

單位：人

年底別 End of Year		領有舊制身心障礙手冊者						
		總計 Grand Total			視覺 障礙者 Vision Disability		聽覺機能 障礙者 Hearing Dysfunction	
		合計 Total	男 Male	女 Female	男 Male	女 Female	男 Male	女 Female
民國101年底	End of 2012	2,525	1,479	1,046	63	44	150	114
民國102年底	End of 2013	2,201	1,277	924	55	40	126	96
民國103年底	End of 2014	2,000	1,163	837	50	39	111	87
民國104年底	End of 2015	1,836	1,066	770	47	37	88	72
民國105年底	End of 2016	1,497	873	624	37	30	77	62
民國106年底	End of 2017	84	48	36	—	2	12	10
民國107年底	End of 2018	25	14	11	—	—	2	—
民國108年底	End of 2019	—	—	—	—	—	—	—
民國109年底	End of 2020	—	—	—	—	—	—	—

年底別 End of Year		領有舊制身心障礙手冊者							
		顏面損傷者 Suffering Facial Damage		植物人 Vegetative State		失智症者 Dementia		自閉症者 Autism	
		男 Male	女 Female	男 Male	女 Female	男 Male	女 Female	男 Male	女 Female
民國101年底	End of 2012	9	3	3	2	23	31	6	2
民國102年底	End of 2013	7	3	2	2	17	18	6	2
民國103年底	End of 2014	5	3	2	1	16	14	3	1
民國104年底	End of 2015	4	3	2	1	14	11	1	—
民國105年底	End of 2016	2	2	2	1	14	11	—	—
民國106年底	End of 2017	—	—	—	—	1	2	—	—
民國107年底	End of 2018	—	—	—	—	—	—	—	—
民國108年底	End of 2019	—	—	—	—	—	—	—	—
民國109年底	End of 2020	—	—	—	—	—	—	—	—

資料來源：臺中市政府社會局。

Table 9-2 The Disabled Population (Cont.1)

Unit : Person

With Disability Manual by Old System									
平衡機能障礙者		聲音機能或語言機能障礙者		肢體障礙者		智能障礙者		重要器官失去功能者	
Balance Dysfunction		Voice or Speech Dysfunction		Limbs Disability		Mental Disability		Losing Functions of Primary Organs	
男 Male	女 Female	男 Male	女 Female	男 Male	女 Female	男 Male	女 Female	男 Male	女 Female
3	3	27	9	530	338	204	159	169	106
2	2	21	8	480	308	184	147	136	100
1	1	20	8	441	285	175	135	118	84
1	1	18	8	424	272	158	128	101	74
1	1	14	8	379	240	92	69	85	62
—	—	—	—	20	11	5	3	4	2
—	—	—	—	6	3	3	3	—	2
—	—	—	—	—	—	—	—	—	—
—	—	—	—	—	—	—	—	—	—

With Disability Manual by Old System									
慢性精神病患者		多重障礙者		頑性(難治型)癲癇症者		因罕見疾病而致身心功能障礙者		其他	
Chronic Psychosis		Multi-Disability		Stubborn (Difficult-to-Cure) Epilepsy		Caused by Infrequent Disease		Others	
男 Male	女 Female	男 Male	女 Female	男 Male	女 Female	男 Male	女 Female	男 Male	女 Female
131	122	152	96	3	11	1	1	5	5
112	104	124	82	—	6	1	1	4	5
109	101	107	73	—	—	1	—	4	5
107	97	97	62	—	—	—	—	4	4
94	88	74	49	—	—	—	—	2	1
6	4	—	2	—	—	—	—	—	—
3	1	—	2	—	—	—	—	—	—
—	—	—	—	—	—	—	—	—	—
—	—	—	—	—	—	—	—	—	—

Source : Social Affairs Bureau of Taichung City Government.

表 9-2 身心障礙者人數 (續完)

單位：人

年底別		領有新制身心障礙證明者						
		總計			神經系統構造及精神、心智功能		眼、耳及相關構造與感官功能及疼痛	
End of Year		Grand Total			Mental Functions & Structures of the Nervous System		Sensory Functions & Pain : The Eye, Ear and Related Structures	
		合計	男	女	男	女	男	女
		Total	Male	Female	Male	Female	Male	Female
民國101年底	End of 2012	235	140	95	39	34	18	16
民國102年底	End of 2013	592	362	230	106	94	61	50
民國103年底	End of 2014	855	502	353	132	133	91	65
民國104年底	End of 2015	1,092	637	455	169	156	119	88
民國105年底	End of 2016	1,459	835	624	257	226	152	110
民國106年底	End of 2017	2,887	1,656	1,231	458	384	252	202
民國107年底	End of 2018	2,996	1,719	1,277	480	404	268	215
民國108年底	End of 2019	3,088	1,745	1,343	501	434	266	224
民國109年底	End of 2020	3,172	1,779	1,393	512	466	271	221

年底別		領有新制身心障礙證明者							
		泌尿與生殖系統相關構造及其功能		神經、肌肉、骨骼之移動相關構造及其功能		皮膚與相關構造及其功能		跨兩類別以上者	
End of Year		Functions & Structures of / Related to the Genitourinary and Reproductive Systems		Neuromusculoskeletal and Movement Related Functions & Structures		Functions & Related Structures of the Skin		More than two Classifications	
		男	女	男	女	男	女	男	女
		Male	Female	Male	Female	Male	Female	Male	Female
民國101年底	End of 2012	3	4	33	19	—	—	23	13
民國102年底	End of 2013	16	11	77	39	—	—	57	28
民國103年底	End of 2014	28	23	105	58	3	—	85	53
民國104年底	End of 2015	41	33	140	71	3	—	87	73
民國105年底	End of 2016	48	42	176	107	4	1	110	93
民國106年底	End of 2017	80	87	533	336	6	4	185	140
民國107年底	End of 2018	92	86	551	343	8	4	192	149
民國108年底	End of 2019	93	99	556	354	7	3	195	144
民國109年底	End of 2020	95	102	554	355	7	3	197	158

資料來源：臺中市政府社會局。

Table 9-2 The Disabled Population (Cont.End)

Unit : Person

With Disability Identification by New System					
涉及聲音與言語構造及其功能		循環、造血、 免疫與呼吸系統構造及其功能		消化、新陳代謝與內分泌系 統相關構造及其功能	
Functions & Structures of/ Involved in Voice and Speech		Functions & Structures of/Related to the Cardiovascular, Haematological, Immunological and Respiratory Systems		Functions & Structures of/Related to the Digestive, Metabolic and Endocrine Systems	
男 Male	女 Female	男 Male	女 Female	男 Male	女 Female
2	—	17	9	5	—
2	—	38	7	5	1
5	—	50	20	3	1
5	—	67	31	5	2
8	—	71	39	6	2
23	7	99	59	15	7
25	9	83	57	15	6
24	8	83	64	15	9
30	8	87	66	21	10

With Disability Identification by New System	
舊制轉換新制 暫無法歸類者	
Not Classified Temporarily	
男 Male	女 Female
—	—
—	—
—	—
1	1
3	4
5	5
5	4
5	4
5	4

Source : Social Affairs Bureau of Taichung City Government.

表 9-3 列冊需關懷獨居老人人數

單位：人

年底別 End of Year		總計 Grand Total			中(低)收入戶 Medium & Low Income Family		
		合計 Total	男 Male	女 Female	合計 Total	男 Male	女 Female
民國101年底	End of 2012	35	20	15	19	12	7
民國102年底	End of 2013	29	17	12	18	12	6
民國103年底	End of 2014	27	17	10	19	15	4
民國104年底	End of 2015	34	20	14	21	16	5
民國105年底	End of 2016	42	20	22	21	15	6
年底別 End of Year		期底獨居老人人數(含具原住民、榮民(眷)身分) The Aged Living Alone Booked for Caring					
		總計 Grand Total			中(低)收入 Medium & Low Income Family		
		合計 Total	男 Male	女 Female	合計 Total	男 Male	女 Female
民國106年底	End of 2017	40	21	19	21	15	6
民國107年底	End of 2018	34	17	17	21	13	8
民國108年底	End of 2019	70	33	37	24	15	9
民國109年底	End of 2020	50	23	27	23	12	11

資料來源：臺中市政府社會局。

Table 9-3 The Aged Living Alone Booked for Caring

Unit : Person

榮民 Veteran Servicemen			一般老人 General Seniors		
合計 Total	男 Male	女 Female	合計 Total	男 Male	女 Female
3	2	1	13	6	7
—	—	—	11	5	6
1	1	—	7	1	6
—	—	—	13	4	9
—	—	—	21	5	16

一般老人 General Status			具榮民(眷)身分 獨居老人人數 Veleran Servicemen			具原住民身分 獨居老人人數 Indigenous			本期死亡人數 Death		
合計 Total	男 Male	女 Female	合計 Total	男 Male	女 Female	合計 Total	男 Male	女 Female	合計 Total	男 Male	女 Female
19	6	13	—	—	—	—	—	—	3	1	2
13	4	9	—	—	—	—	—	—	3	3	—
46	18	28	—	—	—	—	—	—	—	—	—
27	11	16	—	—	—	—	—	—	2	1	1

Source : Social Affairs Bureau of Taichung City Government.

表 9-4 特殊境遇家庭扶助服務概況

單位：人次、千元

年別 Year	合計 Total		緊急生活扶助 Emergency Assistance for Livelihood		傷病醫 Medical
	人次 Person-Times	金額 Amount	人次 Person-Times	金額 Amount	人次 Person-Times
	民國101年 2012	689	1,951	78	804
民國102年 2013	785	2,275	90	996	—
民國103年 2014	663	2,130	90	994	—
民國104年 2015	638	2,053	90	990	—
民國105年 2016	793	2,651	99	1,267	—
民國106年 2017	664	1,855	66	602	—
民國107年 2018	586	1,898	75	774	—
民國108年 2019	484	1,742	63	729	—
民國109年 2020	507	1,865	78	846	—

資料來源：本所社會課

Table 9-4 The Conditions of Assistance Service for Families in Hardship

Unit: Person-Time, NT\$1,000

療補助 Subsidies	法律訴訟補助 Subsidies of Litigation		子女生活津貼 Children Living Allowance		兒童托育津貼 Children Nursery Allowance	
	金額 Amount	人次 Person-Times	金額 Amount	人次 Person-Times	金額 Amount	人次 Person-Times
	—	—	—	611	1,147	—
—	—	—	668	1,257	27	23
—	1	50	549	1,052	23	35
—	—	—	521	1,022	27	41
—	—	—	694	1,385	—	—
—	—	—	592	1,244	6	9
—	—	—	511	1,124	—	—
—	1	50	420	963	—	—
—	—	—	429	1,019	—	—

Source : Social Affairs Section of Dadu District.

表 9-5 特殊境遇家庭概況

單位：戶、人

年別 Year	特殊境遇 家庭戶數 No. of Families in Hardship	家長(申請人)						
		合計 Total	性別 Sex		年齡			
			男 Male	女 Female	未滿20 歲 Under 20 Years	20~29歲 20~29 Years	30~39歲 30~39 Years	40~49歲 40~49 Years
民國101年底 End of 2012	89	89	10	79	4	18	32	20
民國102年底 End of 2013	107	107	17	90	3	23	38	22
民國103年底 End of 2014	81	81	13	68	—	14	35	23
民國104年底 End of 2015	94	94	16	78	5	15	41	22
民國105年底 End of 2016	99	99	12	87	3	15	41	30
民國106年底 End of 2017	82	82	6	76	6	17	29	22
民國107年底 End of 2018	79	79	5	74	2	17	30	22
民國108年底 End of 2019	74	74	4	70	—	12	30	23
民國109年底 End of 2020	76	76	5	71	1	22	23	23

資料來源：本所社會課

Table 9-5 Families in Hardship

Unit: Household/ Person

Head of the Household (Applicant)										扶養子女、孫子女人數 No. of Children and Grandchildren
Age			婚姻狀況 Marital Status				工作狀況 Working Condition			
50~59歲 50~59 Years	60~69歲 60~69 Years	70歲以上 70 Years and Over	未婚 Unmarried	有偶 Currently Married	離婚 Divorced	喪偶 Widowed	有工作 Working	無工作 No Work	臨時性 工作 Temporary Work	
14	1	—	17	18	17	37	86	3	—	62
21	—	—	25	32	24	26	94	13	—	59
9	—	—	10	17	21	33	71	10	—	51
11	—	—	24	13	23	34	81	12	1	101
10	—	—	15	11	24	49	89	6	4	140
6	2	—	14	15	20	33	71	11	—	104
6	2	—	16	15	15	33	74	5	—	116
7	2	—	10	17	19	28	71	3	—	105
6	1	—	14	14	22	26	68	8	—	104

Source : Social Affairs Section of Dadu District.

表 10-1 辦理調解業務 — 方式別

單位：件、%

年別 Year		總 計 Grand Total				委 員 集 體 開 會 Meeting Mediation		
		合 計 Total	成 立 Settled	成 立 比 率 (%) Settled Ratio (%)	不 成 立 Not Settled	合 計 Total	成 立 Settled	成 立 比 率 (%) Settled Ratio (%)
民國99年	2010			375				321
民國100年	2011	407	364	89.43	43	166	123	74.10
民國101年	2012	442	396	89.59	46	198	152	76.77
民國102年	2013	397	358	90.18	39	235	196	83.40
民國103年	2014	399	358	89.72	41	41	—	--
民國104年	2015	379	345	91.03	34	34	—	--
民國105年	2016	325	296	91.08	29	29	—	--
民國106年	2017	429	396	92.31	33	—	—	--
民國107年	2018	368	346	94.02	22	22	—	--
民國108年	2019	388	352	90.72	36	36	—	--
民國109年	2020	392	362	92.35	30	—	—	--

資料來源：本所民政課。

Table 10-1 Mediations Conducted — by Mediation Type

Unit : Case、%

調 解 不成立 Not Settled	委 員 獨 任 調 解 Independent Mediation				協 同 調 解 Accompany Mediation			
	合 計 Total	成 立 Settled	成 立 比率(%) Settled Ratio (%)	不 成 立 Not Settled	合 計 Total	成 立 Settled	成 立 比率(%) Settled Ratio (%)	不 成 立 Not Settled
54	255	255	100.00	—	6	6	100.00	—
43	241	241	100.00	—	24	24	100.00	—
46	244	244	100.00	—	14	14	100.00	—
39	162	162	100.00	—	20	20	100.00	—
41	358	358	100.00	—	10	10	100.00	—
34	345	345	100.00	—	15	15	100.00	—
29	296	296	100.00	—	16	16	100.00	—
—	429	396	92.31	33	11	11	100.00	—
22	346	346	100.00	—	15	11	73.33	4
36	352	352	100.00	—	13	13	100.00	—
—	392	362	92.35	30	18	18	100.00	—

Source : Civil Affairs Section of Dadu District.

表 10-2 辦理調解業務 — 案件別

單位：件

年別		結案件數總計 Grand Total			民 事 結 案 件 數					
		合 計	成 立	不 成 立	合 計		債 權、債 務		物 權(房 地 產)	
Year	Total				Settled	Unsettled	Total		Credit & Debt	
		成 立	不 成 立	成 立			不 成 立	成 立	不 成 立	
		Total	Settled	Unsettled	Settled	Unsettled	Settled	Unsettled	Settled	Unsettled
民國99年	2010	375	321	54	112	28	8	9	4	9
民國100年	2011	407	364	43	113	20	5	2	23	11
民國101年	2012	442	396	46	35	13	7	2	21	8
民國102年	2013	397	358	39	100	14	3	3	90	8
民國103年	2014	399	358	41	68	17	4	1	57	15
民國104年	2015	379	345	34	77	12	3	—	68	6
民國105年	2016	325	296	29	64	7	4	1	53	5
民國106年	2017	429	396	33	98	12	94	9	—	2
民國107年	2018	368	346	22	84	6	70	4	10	1
民國108年	2019	388	352	36	96	15	89	5	3	6
民國109年	2020	392	362	30	74	3	71	1	—	1

資料來源：本所民政課。

Table 10-2 Mediations Conducted — by Case Type

Unit : Case

Resolved Civil Cases

親屬(婚姻)		繼承		商事(公害)		營建工程		其他	
Relative(Marriage)		Inheritance		Commercial Business(Public Damage)		Construction		Others	
成立	不成立	成立	不成立	成立	不成立	成立	不成立	成立	不成立
Settled	Unsettled	Settled	Unsettled	Settled	Unsettled	Settled	Unsettled	Settled	Unsettled
—	1	—	—	2	3	—	—	98	6
3	3	—	—	5	—	—	—	77	4
—	—	—	1	5	2	—	—	2	—
1	1	—	—	2	1	—	—	4	1
—	1	—	—	3	—	3	—	1	—
1	—	—	—	1	2	—	—	4	4
1	—	—	—	5	1	1	—	—	—
—	—	—	—	1	1	1	—	2	—
—	—	—	—	3	1	—	—	1	—
—	—	—	—	2	4	—	—	2	—
—	—	—	—	1	1	—	—	2	—

Source : Civil Affairs Section of Dadu District.

表 10-2 辦理調解業務 — 案件別 (續完)

單位：件

年別		刑 事 結 案 件 數							
		合 計		妨 害 風 化		妨 害 婚 姻 及 家 庭		傷 害	
Year		Total		Offense Against Sexual Morality		Offense Against Marriage & Family		Injury	
		成 立	不 成 立	成 立	不 成 立	成 立	不 成 立	成 立	不 成 立
		Settled	Unsettled	Settled	Unsettled	Settled	Unsettled	Settled	Unsettled
民國99年	2010	209	26	—	—	—	—	14	4
民國100年	2011	251	23	1	—	1	—	243	22
民國101年	2012	361	33	—	—	—	—	286	18
民國102年	2013	258	25	—	—	2	—	206	11
民國103年	2014	290	24	—	—	—	—	282	22
民國104年	2015	268	22	1	—	—	—	254	20
民國105年	2016	232	22	—	—	—	—	223	22
民國106年	2017	298	21	—	—	—	—	293	18
民國107年	2018	262	16	—	—	—	—	261	16
民國108年	2019	256	21	—	—	—	—	252	21
民國109年	2020	288	27	—	—	—	1	288	26

資料來源：本所民政課。

Table 10-2 Mediations Conducted — by Case Type (Cont.End)

Unit : Case

Resolved Criminal Cases

妨害自由名譽信用及秘密 Offense Against Personal Liberty, Reputation, Credit & Personal Privacy		詐欺侵占及竊盜 Fraudulency, Misappropriation & Larceny		毀棄損壞 Destruction, Abandonment, & Damage of Public & Other Property		其 他 Others	
成 立 Settled	不 成 立 Unsettled	成 立 Settled	不 成 立 Unsettled	成 立 Settled	不 成 立 Unsettled	成 立 Settled	不 成 立 Unsettled
—	—	—	—	5	—	190	22
1	—	—	1	3	—	2	—
3	—	3	3	60	6	9	6
1	1	4	—	44	12	1	1
2	1	3	—	2	1	1	—
1	1	—	1	9	—	3	—
2	—	4	—	3	—	—	—
3	1	2	2	—	—	—	—
—	—	—	—	—	—	1	—
1	—	—	—	3	—	—	—
—	—	—	—	—	—	—	—

Source : Civil Affairs Section of Dadu District.

表 10-3 調解委員會組織概況

單位：人

年底別 End of Year		調解 委員數 No. of Mediators	按性別分 by Sex		按年齡分	
			男 Male	女 Female	未滿 40歲 Under 40 years of Age	40-50 歲未滿 40-under 50 years of Age
民國99年底	End of 2010	11	7	4	—	1
民國100年底	End of 2011	11	8	3	—	2
民國101年底	End of 2012	11	8	3	—	2
民國102年底	End of 2013	11	8	3	—	2
民國103年底	End of 2014	11	8	3	—	2
年底別 End of Year		調解 委員數 No. of Mediators	按性別分 by Sex		按年齡分	
			男 Male	女 Female	未滿 40歲 Under 40 years of Age	40-50 歲未滿 40-under 50 years of Age
民國104年底	End of 2015	10	7	3	—	2
民國105年底	End of 2016	10	7	3	—	2
民國106年底	End of 2017	11	8	3	—	2
民國107年底	End of 2018	11	8	3	—	1
民國108年底	End of 2019	11	8	3	—	1
民國109年底	End of 2020	11	8	3	—	1

資料來源：本所秘書室。

Table 10-3 Mediation Committee Organizational Profile

Unit : Person

by Age		按教育程度分				by Educational Attainment	
50-60 歲未滿	60歲 以上	大專 以上	高中 (職)	國中	國小及 以下		
50-under 60 years of Age	Over 60 years of Age	Junior College & Above	Senior High (Vocational) School	Junior High School	Primary School & Below		
4	6	3	5	1	2		
6	3	6	4	—	1		
6	3	6	4	—	1		
6	3	6	4	—	1		
6	3	6	4	—	1		

by Age		按教育程度分			by Educational Attainment		
50-60 歲未滿	60歲 以上	研究所 (含)以上	大學 校院	專科 學校	高中 (職)	國中	國小及 以下
50-under 60 years of Age	Over 60 years of Age	Graduate School & Above	University	Junior College	Senior High (Vocational) School	Junior High School	Primary School & Below
6	2	—	2	5	3	—	—
6	2	—	2	5	3	—	—
7	2	1	2	5	3	—	—
4	6	2	2	4	3	—	—
3	7	2	2	5	2	—	—
3	7	2	2	5	2	—	—

Source : Civil Affairs Section of Dadu District.

表 10-3 調解委員會組織概況 (續完)

單位：人

年底別 End of Year		按行業分 by Industry			
		農、林、 漁、牧業 Agriculture、 Forestry、 Fishery、 Husbandry	製造業、水電、 燃氣業及營造業 Manufacturing、 Water & Electricity Supply, Gas Supply、 Construction	商業 Commerce	服務業 及其他 Service Trade & Other Service
民國99年底	End of 2010	—	1	5	5
民國100年底	End of 2011	1	1	7	2
民國101年底	End of 2012	1	1	7	2
民國102年底	End of 2013	1	1	7	2
民國103年底	End of 2014	1	1	7	2
年底別 End of Year		按行業分 by Industry			
		農、林、 漁、牧業 Agriculture、 Forestry、 Fishery、 Husbandry	製造業、水電、 燃氣業及營造業 Manufacturing、 Water & Electricity Supply, Gas Supply、 Construction	商業 Commerce	服務業 及其他 Service Trade & Other Service
民國104年底	End of 2015	—	1	3	6
民國105年底	End of 2016	—	1	3	6
民國106年底	End of 2017	—	1	3	7
民國107年底	End of 2018	—	1	3	7
民國108年底	End of 2019	—	1	2	8
民國109年底	End of 2020	—	1	2	8

資料來源：本所秘書室。

Table 10-3 Mediation Committee Organizational Profile (Cont.End)

Unit : Person

按服務公職分 by Public Servant		按委員年資分 by Members of Seniority			
曾任公職 Used to Take on a Public Servant	未曾任公職 Never Used to Take on a Public Servant	未滿4年 Under 4 Years	4-未滿8年 4-under 8 Years	8-未滿16年 8-under 16 Years	16年以上 Over 16 Years
6	5	—	5	4	2
3	8	3	2	4	2
3	8	3	2	3	3
3	8	3	2	3	3
3	8	3	—	3	5

按服務公職分 by Public Servant		按委員年資分 by Members of Seniority			
曾任公職 Used to Take on a Public Servant	未曾任公職 Never Used to Take on a Public Servant	未滿4年 Under 4 Years	4-未滿8年 4-under 8 Years	8-未滿16年 8-under 16 Years	16年以上 Over 16 Years
5	5	4	2	1	3
5	5	4	2	1	3
6	5	5	2	1	3
6	5	5	2	1	3
6	5	2	4	2	3
6	5	2	4	2	3

Source : Civil Affairs Section of Dadu District.

表 10-4 推行社區發展工作概況

年底別 End of Year		社區發展協會數 (個) No. of Community Development Associations (Unit)	現有社區戶數 (戶) No. of Households of Communities (Household)	社區人口數 (人) No. of Population of Communities (Person)	理監事人數 (人) No. of Directors and Supervisors (Person)
民國101年底	End of 2012	17	16,254	55,863	337
民國102年底	End of 2013	17	16,463	55,995	270
民國103年底	End of 2014	17	16,654	56,362	270
民國104年底	End of 2015	17	17,020	56,627	252
民國105年底	End of 2016	17	17,450	57,207	254
民國106年底	End of 2017	17	17,660	57,322	254
民國107年底	End of 2018	17	17,864	57,324	254
民國108年底	End of 2019	17	18,014	57,085	262
民國109年底	End of 2020	17	18,347	56,777	261

資料來源：臺中市政府社會局。

附註：1.社區發展協會數不含未依程序成立社區發展協會之社區。

2.①係以年度計算。

Table 10-4 Result of Promotion for Community Development

參加社區 發展協會 會員數 (人)	設置社區 生產建設 基金(個)	實際使用經費 (千元) Outlay (N.T.1,000) ①		
		合計	政府補助款	社區自籌款
Persons of Community Development Associations (Person)	Community Economic Development Fund (Unit)	Total	Government-Provided	Self-Provided
2,573	14	2,835	850	1,985
1,342	14	5,663	550	5,113
1,342	12	7,652	790	6,862
1,336	12	8,542	89	8,453
1,244	12	9,761	850	8,911
1,379	12	5,404	510	4,894
1,362	12	7,771	830	6,941
1,391	12	9,498	868	8,630
1,597	12	8,765	850	7,915

Source : Social Affairs Bureau of Taichung City Government.

Note : 1.Community Councils not duly established were not included.

2.The figures of ① are calculated annually.

表 10-4 推行社區發展工作概況（續一）

年底別 End of Year	社區活動中心(幢) Community Activity Centers (Unit)			辦理社區 幹部訓練 (人次)① Topic Training (Person-Time)
	原建 Original Construction	新建 Newly Construction	修擴建 Repaired Construction	
	民國101年底 End of 2012	16	—	—
民國102年底 End of 2013	17	—	—	28
民國103年底 End of 2014	17	—	—	36
民國104年底 End of 2015	17	—	—	30
民國105年底 End of 2016	18	—	—	32
民國106年底 End of 2017	18	—	—	32
民國107年底 End of 2018	18	—	—	32
民國108年底 End of 2019	18	—	—	32
民國109年底 End of 2020	18	—	—	32

資料來源：臺中市政府社會局。

附註：①係以年度計算。

Table 10-4 Result of Promotion for Community Development (Cont.1)

社區發展工作項目 Work Items of Community Development			
辦理 社區觀摩 (人次)① Community Exposition (Person-Time)	社區長壽 俱樂部 (處) Elderly Community Club (Place)	社區成長 教室 (班) Community Growth Room (Class)	社區守望相助 隊之設置 (隊) Community Mutual-Help Programs (Team)
2,330	170	—	—
2,350	17	—	—
1,662	17	—	—
2,804	17	2	—
2,977	17	3	—
1,976	17	3	—
3,782	17	3	—
3,197	17	3	—
2,794	17	47	2

Source : Social Affairs Bureau of Taichung City Government.

Note : The figures of ① are calculated annually.

表 10-4 推行社區發展工作概況（續完）

年底別 End of Year		社區發展工作項目			
		社區民俗 藝文康樂班 (隊) Community Folk Custom Arts & Recreation Squads (Team)	社區志願服務 Community Volunteer Service		辦理社區照 顧關懷據點 (處) Community Care Centers (Place)
			團隊 (隊) Teams (Team)	志工數 (人) No. of Volunteers (Person)	
民國101年底	End of 2012	1	—	—	30
民國102年底	End of 2013	—	—	—	3
民國103年底	End of 2014	—	—	—	3
民國104年底	End of 2015	—	—	—	3
民國105年底	End of 2016	—	—	—	4
民國106年底	End of 2017	—	6	212	7
民國107年底	End of 2018	—	8	252	8
民國108年底	End of 2019	—	10	286	10
民國109年底	End of 2020	3	12	415	12

資料來源：臺中市政府社會局。

附註：①係以年度計算。

Table 10-4 Result of Promotion for Community Development
(Cont. End)

Work Items of Community Development			
社區 圖書室 (處) Community Libraries (Place)	社區刊物 (期)① Community Publications (Serial)	服務成果① Achievements of Services	
		福利服務或活動 (受益人次) Welfare Services of Activities (Beneficiary-Time)	其他服務 (受益人次) Others (Beneficiary-Time)
—	—	—	—
—	—	2,378	—
—	—	3,675	—
—	—	3,634	—
—	—	4,235	—
—	—	3,676	—
—	—	4,850	—
—	—	4,439	—
—	—	3,074	—

Source : Social Affairs Bureau of Taichung City Government.

Note : The figures of ① are calculated annually.

表 10-5 民防團隊編組

單位：個、人

年底別 End of Year		民防團團組數(個) Civil Defense Regiment (Unit)					合計		
		合計 Total	團部 Regiment Headquarter	疏散避難 宣慰中隊 Evacuation Company	民防 分團 Clique	勤務組 Service Section	計	團部	疏散避難 宣慰中隊
							Subtotal	Regiment Headquarter	Evacuation Company
民國101年底	End of 2012	19	1	1	17	—	77	22	21
民國102年底	End of 2013	19	1	1	17	—	81	32	23
民國103年底	End of 2014	19	1	1	17	—	82	32	23
民國104年底	End of 2015	19	1	1	17	—	80	30	23
民國105年底	End of 2016	19	1	1	17	—	78	14	13
民國106年底	End of 2017	19	1	1	17	—	78	14	13
民國107年底	End of 2018	19	1	1	17	—	78	14	13
民國108年底	End of 2019	19	1	1	17	—	78	14	13
民國109年底	End of 2020	19	1	1	17	—	78	14	13

資料來源：本所民政課。

Table 10-5 Civil Defense Regiment

Unit : Unit/Person

Civil Defense Regiment Num. of Population(Person)											
Total		幹部 Leader					隊員 Member				
民防分團	勤務組	計	團部	疏散避難 宣慰中隊	民防分團	勤務組	計	團部	疏散避難 宣慰中隊	民防分團	勤務組
Clique	Service Section	Subtotal	Regiment Headquarter	Evacuation Company	Clique	Service Section	Subtotal	Regiment Headquarter	Evacuation Company	Clique	Service Section
34	—	32	8	7	17	—	45	14	14	17	—
26	—	33	9	7	17	—	48	23	16	9	—
27	—	33	9	7	17	—	49	23	16	10	—
27	—	33	9	7	17	—	47	21	16	10	—
51	—	33	9	7	17	—	45	5	6	34	—
51	—	33	9	7	17	—	45	5	6	34	—
51	—	33	9	7	17	—	45	5	6	34	—
51	—	32	9	6	17	—	46	5	7	34	—
51	—	32	9	6	17	—	46	5	7	34	—

Source : Civil Affairs Section of Dadu District.

表 10-6 民防團隊年度訓練成果

單位：場、人、%

年別 Year			訓練場次(場) No. of Training(No.)				法定應到人數	
			團本部 Regiment Headquarter	疏散避難 宣慰中隊 Evacuation Company	民防分團 Clique	勤務組 Service Section	團本部 Regiment Headquarter	疏散避難 宣慰中隊 Evacuation Company
民國101年	常年訓練	Normal Train	1	1	1	—	23	21
2012	基本訓練	Basic Train	—	—	—	—	—	—
民國102年	常年訓練	Normal Train	1	1	1	—	32	23
2013	基本訓練	Basic Train	—	—	—	—	—	—
民國103年	常年訓練	Normal Train	1	1	1	—	32	23
2014	基本訓練	Basic Train	—	—	—	—	—	—
民國104年	常年訓練	Normal Train	—	—	—	—	—	—
2015	基本訓練	Basic Train	1	1	1	—	30	23
民國105年	常年訓練	Normal Train	1	1	1	—	14	13
2016	基本訓練	Basic Train	—	—	—	—	—	—
民國106年	常年訓練	Normal Train	1	1	1	—	14	13
2017	基本訓練	Basic Train	—	—	—	—	—	—
民國107年	常年訓練	Normal Train	1	1	1	—	14	13
2018	基本訓練	Basic Train	—	—	—	—	—	—
民國108年	常年訓練	Normal Train	—	—	—	—	—	—
2019	基本訓練	Basic Train	1	1	1	—	14	13
民國109年	常年訓練	Normal Train	1	1	1	—	14	13
2020	基本訓練	Basic Train	—	—	—	—	—	—

資料來源：本所民政課。

Table 10-6 Result of Civil Defense Regiment for Annual Training

Unit : No./Person/%

Expected Attendance		實到人數 Actual Attendance				實到人數占法定應到人數比率 Actual Attendance % of Expected Attendance			
民防分團	勤務組	團本部	疏散避難 宣慰中隊	民防分團	勤務組	團本部	疏散避難 宣慰中隊	民防分團	勤務組
Clique	Service Section	Regiment Headquarter	Evacuation Company	Clique	Service Section	Regiment Headquarter	Evacuation Company	Clique	Service Section
34	—	23	21	34	—	100.00	100.00	100.00	--
—	—	—	—	—	—	--	--	--	--
26	—	32	23	26	—	100.00	100.00	100.00	--
—	—	—	—	—	—	--	--	--	--
26	—	32	23	26	—	100.00	100.00	100.00	--
—	—	—	—	—	—	--	--	--	--
—	—	—	—	—	—	--	--	--	--
27	—	30	23	27	—	100.00	100.00	100.00	--
51	—	14	13	51	—	100.00	100.00	100.00	--
—	—	—	—	—	—	--	--	--	--
51	—	14	13	51	—	100.00	100.00	100.00	--
—	—	—	—	—	—	--	--	--	--
51	—	14	13	51	—	100.00	100.00	100.00	--
—	—	—	—	—	—	--	--	--	--
—	—	—	—	—	—	--	--	--	--
51	—	14	13	51	—	100.00	100.00	100.00	--
51	—	14	13	51	—	100.00	100.00	100.00	--
—	—	—	—	—	—	--	--	--	--

Source : Civil Affairs Section of Dadu District.

臺中市大肚區統計年報

中華民國 109 年

出版機關：臺中市大肚區公所會計室

地 址：臺中市大肚區沙田路二段 646 號

電 話：04-26991105

出版年月：中華民國 110 年 6 月

本刊同時登載於臺中市大肚區公所網站，

網址為 <http://www.dadu.taichung.gov.tw/>



臺中市大肚區公所

中華民國一〇九年臺中市大肚區統計年報
臺中市大肚區公所編印