



臺中市大肚區

2017

中華民國106年

統計年報

STATISTICAL YEARBOOK OF DADU DISTRICT



2018
臺中世界
花卉博覽會
TAICHUNG
WORLD
FLORA
EXPOSITION



臺中市大肚區公所會計室編印
中華民國107年6月出版

凡 例

- 一、臺中縣、市於民國 99 年 12 月 25 日合併改制為直轄市，本刊 100 年後所列數據係為大臺中市資料，99 年以前數據為統計至 99 年 12 月 31 日止之原臺中縣、市資料合併計算，部分無法併計者則採分別陳列方式。
- 二、本刊所列數字旨在報導本區 106 年主要施政概況及其成果之紀錄，以供施政參考，其涉及國防機密與個別隱私者均未列出。
- 三、本刊所列資料係取自本所各課室暨本區內各機關編報之公務統計報表及臺中市統計年報之資料，加以整理彙編。
- 四、本刊所列數字以 106 年資料為主，但為明瞭歷年施政情形，亦將近年各項資料予以刊載，以利比較。
- 五、本期資料計分土地、人口、行政組織、農林漁牧、工商經濟、財政收支、教育文化、醫療保健、社會福利、政府服務等 10 類，各類分別擇重要項目予以提要分析，以供參閱。
- 六、本刊各表所列金額均為新臺幣，度量衡單位一律採用公制，其中資料原非公制者，均經換算為公制以資劃一俾便比較。表內數字或因尾數四捨五入，故部分總數與細數之間，或有未能吻合情事，計算時仍以原始數據計算。
- 七、本刊各表內所用符號代表意義如下：

「—」：經統計，但無數據	「--」：有數值，但該數值無意義
「…」：數據不明或尚未公佈產出	「0」：有數值但數值不及半單位
「r」：修正數	「p」：初步統計數
「f」：預測數	「e」：估計數
- 八、本刊各表內所列「年」係指全年，「年底」係指該年 12 月底，「年度」係指會計年度或其他行政上之措施而特定之年限，「學年度」係指教育年度，即當年 8 月 1 日起至次年 7 月 31 日止，為沿用成例，以每一學年第一學期期初資料代表該一學年度。
- 九、本刊荷蒙本區各單位協助始克編成，謹致謝忱，至於編排校印而產生疏漏之處在所難免，敬請指正。

目 錄

Contents

表次	頁次	Table	Page
提要分析	1 - 21	Summary of Analysis	1 - 21
壹、土地		I. Land	
1-1 已登記土地面積.....	22 - 29	1-1 Area of Registered Land.....	22 - 29
1-2 土地徵收面積.....	30 - 31	1-2 Area of Land Purchased by Government.....	30 - 31
1-3 實施耕地三七五減租成果.....	32 - 33	1-3 Achievements of the 37.5% Arable Land Rental Reduction	32 - 33
貳、人口		II. Population	
2-1 現住人口及性比例.....	34 - 37	2-1 Population and Sex Ratio.....	34 - 37
2-2 戶籍動態登記.....	38 - 45	2-2 Immigrants and Emigrants.....	38 - 45
2-3 現住人口之年齡分配.....	46 - 57	2-3 Population by Age.....	46 - 57
2-4 15歲以上現住人口之教育程度—按年齡別分.....	58 - 65	2-4 Educational Attainment of Resident Population Aged 15 & Over - By Age.....	58 - 65
2-5 現住人口之婚姻狀況—按年齡別分.....	66 - 67	2-5 The Marital Status of the Population—By Age.....	66 - 67
2-6 現住人口之婚姻狀況—按里別分.....	68 - 69	2-6 The Marital Status of the Population—By Village.....	68 - 69
2-7 現住原住民戶口數.....	70 - 73	2-7 Households and Persons of Resident Indigene.....	70 - 73
參、行政組織		III. Administrative Organization	
3-1 本所行政組織.....	74 - 74	3-1 Dadu District Office Administrative Organization.....	74 - 74
3-2 區公所員工總人數.....	75 - 75	3-2 Total Personnel of Dadu District Office.....	75 - 75
肆、農、林、漁、牧		IV. Agriculture, Forestry, Fishery And Husbandry	
4-1 農耕土地面積.....	76 - 77	4-1 Area of Cultivated Land.....	76 - 77
4-2 稻米收穫面積及生產量.....	78 - 81	4-2 Harvested Area and Production of Rice.....	78 - 81
4-3 農產品收穫面積及生產量.....	82 - 93	4-3 Harvested Area and Production of Crop Products.....	82 - 93
4-4 現有家畜數.....	94 - 94	4-4 Number of Current Livestock.....	94 - 94
4-5 家畜屠宰頭數.....	95 - 95	4-5 Number of Livestock Slaughtered.....	95 - 95
4-6 現有家禽數量	96 - 96	4-6 Number of Poultry.....	96 - 96
4-7 乳母牛頭數及產乳量價值.....	97 - 97	4-7 Number of Dairy Cattle ; Quantity & Value of Milk....	97 - 97
伍、工商經濟		V. Industry & Commerce	
5-1 商業登記家數及資本額.....	98 - 101	5-1 Number & Capital of Stores Registered.....	98 - 101
5-2 工廠登記現有家數.....	102 - 105	5-2 Number of Factories Existing Registered.....	102 - 105
5-3 自來水普及率.....	106 - 107	5-3 Water Supply Rate of Population Served.....	106 - 107
5-4 路燈設備.....	108 - 109	5-4 Equipment of Street Lights.....	108 - 109

目 錄

Contents

表次	頁次	Table	Page
陸、財政收支		VI. Finance	
6-1 歲入來源別預決算.....	110 - 113	6-1 Budget and Settled Account of Revenues by Sources...	110 - 113
6-2 歲出預決算.....	114 - 117	6-2 Budget and Settled Account of Expenditures.....	114 - 117
柒、教育文化		VII Education	
7-1 所轄國民中學概況	118 - 119	7-1 Summary of Junior High Schools.....	118 - 119
7-2 所轄國民小學概況.....	120 - 123	7-2 Summary of Primary Schools.....	120 - 123
7-3 所轄國民中學歷年各年級原住民學生數	124 - 125	7-3 Number of Indigenous Students in Junior High Schools by Grade in Dadu District.....	124 - 125
7-4 所轄國民中學歷年各年級新住民子女學 生數.....	126 - 127	7-4 Number of Immigrant Students in Junior High Schools by Grade in Dadu District.....	126 - 127
7-5 所轄國民小學歷年各年級原住民學生數	128 - 129	7-5 Number of Indigenous Students in Elementary Schools by Grade in Dadu District.....	128 - 129
7-6 所轄國民小學歷年各年級新住民子女學 生數.....	130 - 131	7-6 Number of Immigrant Students in Elementary Schools by Grade in Dadu District.....	130 - 131
捌、醫療保健		VIII. Public Health	
8-1 醫療機構及其他醫事機構執業醫事人員數	132 - 133	8-1 Number of Registered Medical Personnel in Hospitals, Clinics and Other Medical Care Institutions	132 - 133
8-2 醫療院所病床數.....	134 - 137	8-2 Number of Beds in Hospitals and Clinics.....	134 - 137
8-3 藥商家數.....	138 - 139	8-3 Number of Pharmaceutical Firms	138 - 139
玖、社會福利		IX. Social Welfare	
9-1 低收入戶戶數及人數.....	140 - 141	9-1 Households and Persons of Low-Income Families.....	140 - 141
9-2 身心障礙者人數.....	142 - 147	9-2 The Disabled Population.....	142 - 147
9-3 列冊需關懷獨居老人人數.....	148 - 149	9-3 The Aged Living Alone Booked for Caring.....	148 - 149
拾、政府服務		X. Government Services	
10-1 辦理調解業務－方式別	150 - 151	10-1 Cases of Mediation－by Mediation Type	150 - 151
10-2 辦理調解業務－案件別.....	152 - 155	10-2 Cases of Mediation－by Case Type.....	152 - 155
10-3 調解委員會組織概況	156 - 159	10-3 Mediation Committee Organizational Profile.....	156 - 159
10-4 推行社區發展工作概況.....	160 - 165	10-4 Result of Promotion for Community Development	160 - 165
10-5 民防團隊編組	166 - 167	10-5 Civil Defense Regiment	166 - 167
10-6 民防團隊年度訓練成果.....	168 - 169	10-6 Result of Civil Defense Regiment for Annual Training.....	168 - 169

提要分析

概序

大肚區位於大肚山臺地山麓西南面，大肚溪下游北岸，為彰化地區往東進入臺中盆地，向北前往海岸平原的必經樞紐，有望高寮、大肚溪口濕地等豐沛的自然景觀資源，也有瑞井古井、礪溪書院等饒富歷史意義的人文資產，居民非常純樸、善良，本區有著深度的文化內涵，是一塊福澤寶地。

一、 位置及地勢

大肚區位於縱貫路海線、山線交會之交通要衝地帶。中二高：由龍井區進入後，西向越過大肚溪至和美、彰化。在大肚溪南岸彰化境內有交流道與中山高交換系統。臺 1 號省道，在地區內稱沙田路〔大肚街區外環道稱自由路〕，沙田路為本區最重要交通大動脈。



本區境界線總長 29,997.5 公尺。北部境界線，東起自大肚山臺地上的蔗廊里東北角，西迄成功里西北角的大肚溪中；東部界線，從蔗廊里東北角南下，縱貫臺地面與崖線達王田里東南隅之大肚溪中；西南一段，從王田里南隅至成功里西北角之大肚溪中（東為東經 $120^{\circ}34'50''$ ；西為東經 $120^{\circ}30'17''$ ；北為北緯 $24^{\circ}10'43''$ ；南為北緯 $24^{\circ}06'37''$ ）。以上三段區界線長度略同，故輪廓接近等邊三角形。

二、 面積

本區土地面積為 37.0024 平方公里，區內里別面積，以新興里為最大，大肚里為最小。



資料來源：大肚區公所

三、 生活建設兼容並蓄

(一)推動大肚-和美跨河橋梁計畫—打造中、彰兩地共同生活圈

大肚區與彰化縣和美鎮其間因烏溪阻隔，雖相距不遠卻乏直達通道，新闢橋梁跨越烏溪聯通兩地，將可大幅提升通行上之便利，亦可紓解臺 1 線、臺 17 線及臺 61 線之車流，甚至可做為日後防災避險之替代道路，爰地方人士強烈建議興建橋梁為該區域連結，強化都市運輸機能、提昇都市服務功能，促進各區域人口、產業之流通，均衡整體城鄉發展。

(二)萬里長城、環保公園、旗開得勝步道整建及串聯

基礎設施完成改善

大肚萬里長城登山步道位在大肚山臺地西南側的保安林區，制高點約海拔 300 公尺，因高處遠眺步道稜線，宛如萬里長城而得名，總長度約 3.2 公里。市府自 104 年開始在大肚萬里長城及環保公園登山步道，進行基礎設施的改善，大肚萬里長城步道入口的廁所以及木平台都已完成改善。

市府規劃打造「百里登山步道計畫」，本區萬里長城步道是一個很重要的登山步道群，與旗開得勝、環保公園登山步道陸續在串連，將萬里長城登山步道原本的單獨系統，串連成一個環狀迴圈，期盼讓更多人可以深入體驗本地的自然美景，及提供山友更優質的登山環境。

萬里長城步道、旗開得勝、環保公園及瑞井等步道，長度初估約 13 公里，市府將從今年起至 107 年逐年編列預算，改善並串聯步道，同時解決本區華南路開闢後，所造成的步道斷點，讓民眾有舒適的登山環境。完成入口平台、臨時廁所、既有木作設施整修、護木漆保養、方向指示牌維護、步道修建、植生袋護坡等多項設施，讓民眾有舒適、安全的登山環境。

大肚山 3 年 3,000 萬的調查計畫 107 年將完成，未來市府會保有及擴大綠地公園，同時結合在地的歷史人文景點，創造本區觀光旅遊的好機會。



資料來源：臺中市政府觀光旅遊局。

四、區內重要建設

- (一)全區路燈依序汰換為 LED 燈
- (二)區內永順國小、瑞峰國小老舊校舍整修
- (三)大肚圖書館獲教育部評選閱讀環境中部第一
- (四)大肚區公所旁地下停車場啟用
- (五)遷建大肚消防分隊

壹、土地

一、已登記土地面積（詳表 1—1）

民國 106 年底本區公私有土地利用情形：已登記土地面積為 2,989.4881 公頃，較上年底增加 0.2289 公頃或增加 0.01%。

依權屬分：已登記土地面積屬私有土地積為 1,783.9942 公頃(占 59.68%)，屬公有土地積為 1,197.0199 公頃(占 40.04%)，屬公私共有土地積為 8.4740 公頃(占 0.28%)。

屬非都市土地面積為 1,598.1134 公頃(占 53.46%)，屬都市土地面積為 1,391.3747 公頃(占 46.54%)。(如圖 1)

圖 1 大肚區 106 年底已登記土地面積

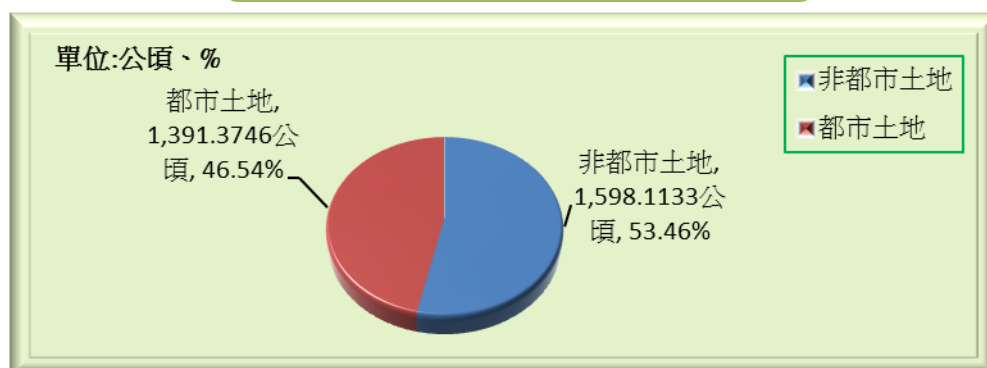

資料來源：大肚區戶政事務所。

非都市土地面積較上年底增加 0.7049 公頃或增加 0.04%；都市土地面積較上年底減少 0.4759 公頃或減少 0.03%。

二、土地徵收面積（詳表 1—2）

民國 106 年本區無土地徵收面積。

三、實施耕地三七五減租成果

民國 106 年底本區訂約佃農戶數僅 133 戶，地主戶數 151 戶，土地筆數 180 筆，租約件數 100 件，訂約面積 20.3367 公頃，較上年底減少 0.1299 公頃或減少 0.63%。

貳、人口

一、人口分布（詳表 2—1）

民國 106 年底本區現住人口數為 57,322 人，較上年底增加 115 人或增加 0.20%。性別方面：男性為 29,282 人(占 51.08%)，女性 28,040 人(占 48.92%)；性比例為 104.43。(如圖 2)

圖 2 大肚區近年底人口概況

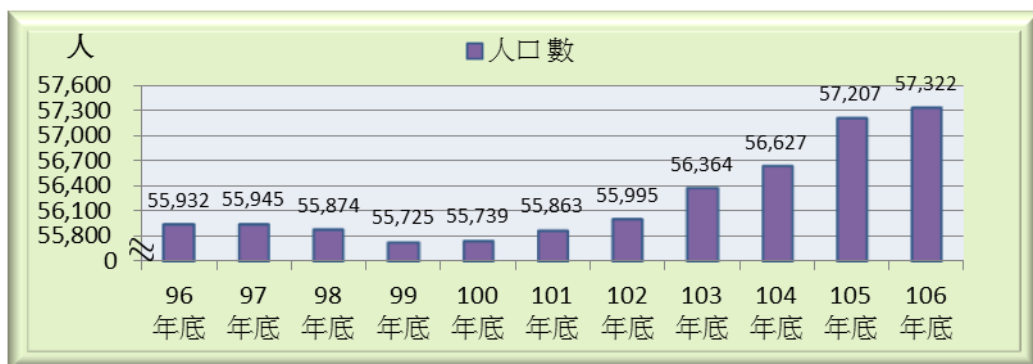

資料來源：大肚區戶政事務所。

戶數方面：民國 106 年底本區總戶數為 17,660 戶，較上年底增加 210 戶或增加 1.20%；戶量(每戶平均人口數)為 3.25(人/戶)，較上年底減少 0.03(人/戶)。

二、戶籍動態（詳表 2—2）

戶籍動態方面：根據統計民國 106 年本區遷入人口數為 1,794 人。遷出人口數為 1,812 人，本年度社會因素減少 18 人。

出生人口數為 520 人，粗出生率為 9.08‰；出生人口數男性為 278 人(占 53.46%)，女性 242 人(占 46.54%)。

死亡人口數為 387 人，粗死亡率為 6.76‰；死亡人口數男性為 239 人(占 61.76%)，女性 148 人(占 38.24%)；自然因素增加 133 人。

總人口增加數為 115 人，人口成長率為 2.01‰。

本年結婚對數有 326 對，結婚率為 5.69‰；離婚對數有 122 對，離婚率為 2.13‰。

三、 年齡分配（詳表 2—3）

民國 106 年底本區人口年齡分配：15~64 歲 42,322 人(占 73.83%)，0~14 歲 7,917 人(占 13.81%)，65 歲以上 7,083 人(占 12.36%)。

民國 106 年底本區滿 15 足歲以上者共有 49,405 人，與上年底滿 15 足歲以上者 49,233 人相較，增加 172 人或增加 0.35%；本區滿 15 足歲以上者占本區總人口 86.19%。

四、 教育概況（詳表 2—4）

民國 106 年底本區滿 15 足歲以上者學歷以大專以上人口數 18,993 人(占 38.44%)最多，高中職 16,146 人(占 32.68%)次之，國中(初職)6,443 人(占 13.04%)，小學 6,803 人(占 13.77%)，不識字 953 人(占 1.93%)，自修 67 人(占 0.14%)。(如圖 3)

圖 3 大肚區近年底現住人口教育概況

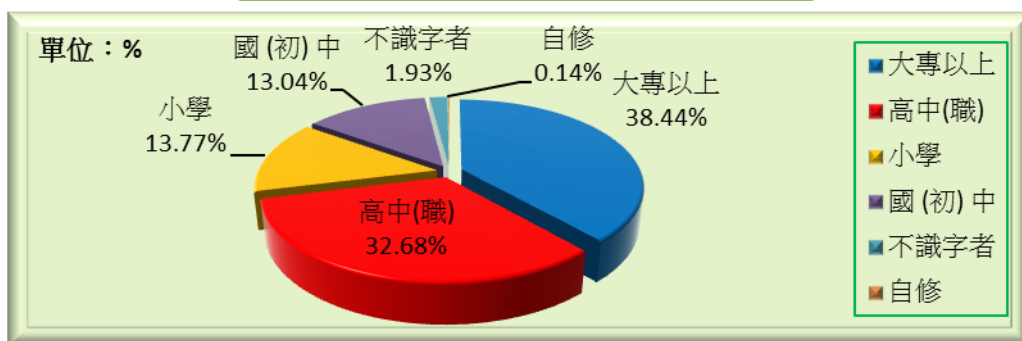

資料來源：大肚區戶政事務所。

民國 106 年底本區識字人口數為 48,452 人識字率為 98.07%。男性識字人口數為 25,029 人，識字率為 99.41%；女性識字人口數為 23,423 人，識字率為 96.68%，男性識字率高於女性識字率，高出 2.73 個百分點。

五、 婚姻概況（詳表 2—5、2—6）

民國 106 年底本區現住人口婚姻中：未婚有 25,267 人(占 44.08%)，有偶有 25,579 人(占 44.62%)，離婚有 3,430 人(占 5.98%)，喪偶有 3,046 人(占 5.31%)。

未婚男性有 13,859 人(占 54.85%)，未婚女性有 11,408 人(45.15%)；有偶男性有 13,051 人(占 51.02%)，有偶女性有 12,528 人(占 48.98%)；離婚男性有 1,772 人(占 51.66%)，離婚女性有 1,658 人(占 48.34%)；喪偶男性有 600 人(占 19.70%)，喪偶女性有 2,446 人(占 80.30%)；女性喪偶比率高於男性喪偶比率，高出 60.60 個百分點。

六、原住民概況（詳表 2—7）

民國 106 年底本區現住原住民戶數為 432 戶，較上年底增加 9 戶或增加 2.13%。

平地原住民有 233 戶(占 53.94%)，山地原住民有 199 戶(占 46.06%)。

就人數而言本區現住原住民人數為 1,525 人較上年底增加 46 人或增加 3.11%，平地原住民有 805 人(占 52.79%)，山地原住民有 720 人(占 47.21%)。

以性別分：男性有 734 人(占 48.13%)，女性有 791 人(占 51.87%)。(如圖 4)

圖 4 大肚區近年底現住原住民概況

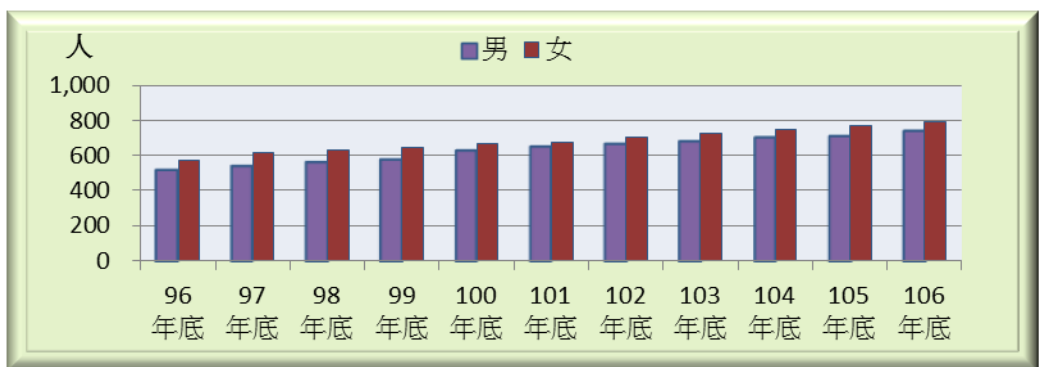

資料來源：大肚區戶政事務所。

以族群及性別分：平地原住民男性有 413 人(占 51.30%)，女性有 392 人(占 48.70%)。山地原住民男性有 321 人(占 44.58%)，女性有 399 人(占 55.42%)。

參、行政組織

一、 行政組織（詳表 3—1）

1. 本所置區長 1 人，綜理區務；置主任秘書 1 人，佐理區務。

公所直屬單位有民政課、社會課、農業課、公用及建設課、人文課、秘書室、會計室、政風室、人事室。(如圖 5)

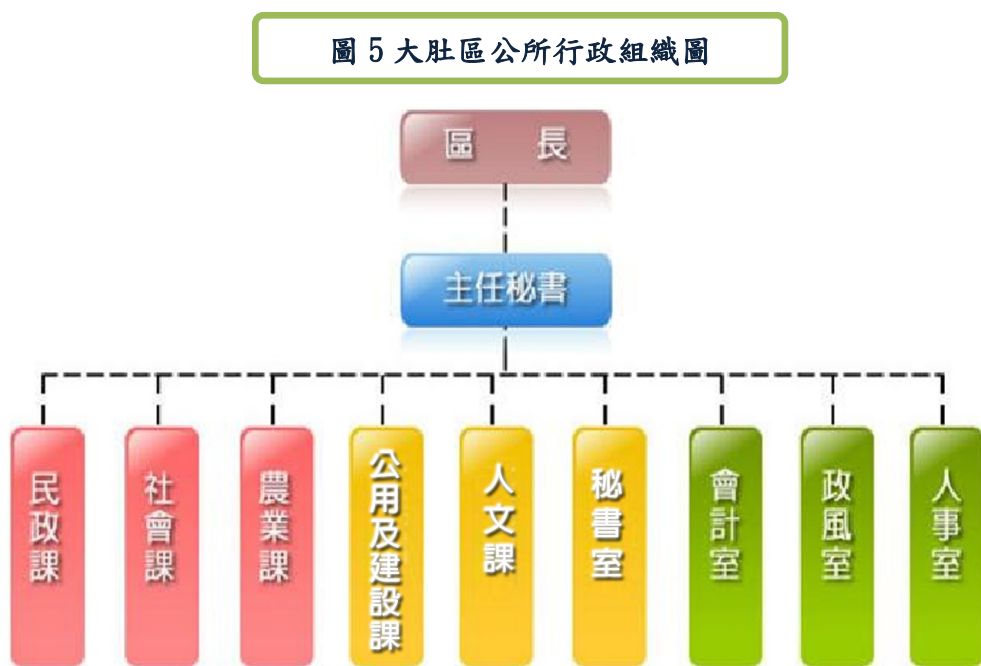

資料來源：本所人事室。

二、 員額編制（詳表 3—2）

預算員額編制：

本所 106 年正式職員預算員額 49 人，技工 1 人，工友 5 人。

現行員額編制：

106 年底員工總人數 75 人，正式職員 44 人，技工 1 人，工友 5 人，臨時人員 22 人，約僱人員 3 人。

肆、農、林、漁、牧

一、農業

本區地形東高西低，大約呈階梯狀。即大肚臺地，高度自 240 公尺至 294 公尺間屬旱作地帶；臺地下至平原間為臺地坡地，240 公尺至 10 公尺間，多為林地、草地及荒地；海岸平原為 10 公尺以下為重要水田地區。土壤可分類為沖積土、紅壤及石質土，其中以沖積土及紅壤為重要耕種土壤，而主要農業生產地，年降年雨量約達 1,412.5 公釐，全年平均溫為 22.5 度，且雨量集中於五、六、七、八月等 4 個月份，土質及氣候適宜作物生長。

(一) 農耕土地面積（詳表 4—1）

民國 106 年底農耕土地面積 1,327.38 公頃，較上年底 1,333.42 公頃減少 6.04 公頃或減少 0.45%。農耕土地面積為耕作地者有 1,168.90 公頃(占 88.06%)；長期休閒地 158.48 公頃(占 11.94%)。(如圖 6)

圖 6 大肚區 106 年底農耕土地面積

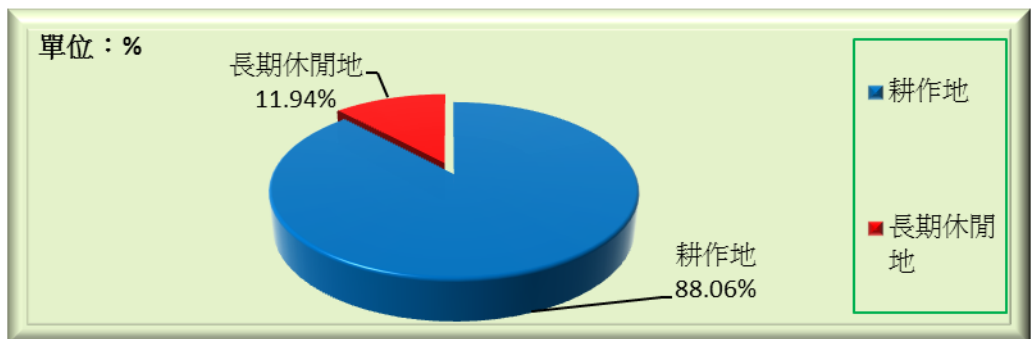

資料來源：臺中市政府農業局。

耕作地中屬短期耕作地有 1,118.09 公頃，屬長期耕作地 50.81 公頃。短期耕作地種植水稻 524.22 公頃，水稻以外之短期作 197.25 公頃，短期休閒 396.62 公頃。

(二) 本區主要農產品（詳表 4—2、4—3）

- 1.稻米：106 年稻米收穫面積 992.81 公頃，較上年 1,018.17 公頃減少 25.36 公頃，產量 6,212.77 公噸，較上年 5,338.00 公噸增加 874.77 公噸，每公頃平均產量 6.26 公噸，較上年 5.24 公噸增加 1.02 公噸。(如圖 7)

圖 7 大肚區近年稻米產量及收穫面積

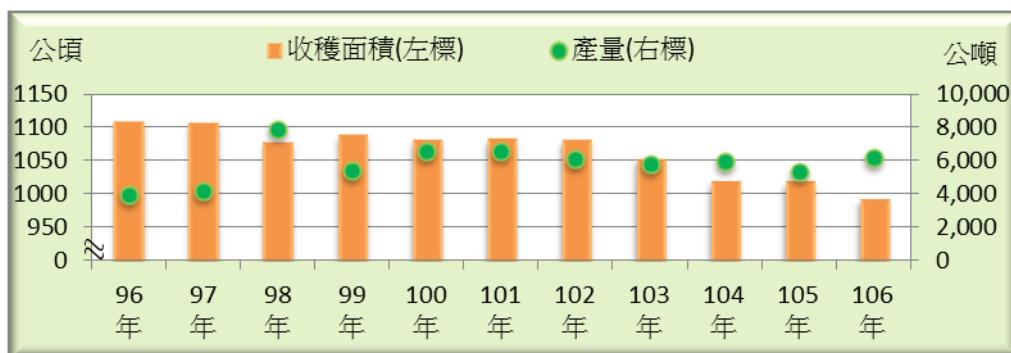

資料來源：行政院農委會農糧署中區分署臺中辦事處。

- 2.甘藷：民國 106 年甘藷收穫面積 45.10 公頃，較上年減少 8.27 公頃或減少 15.50%，產量 1,006.90 公噸，占普通作物生產量 70.28%，較上年減少 124.98 公噸或減少 11.04%。
- 3.落花生：民國 106 年落花生收穫面積 67.09 公頃，較上年減少 5.36 公頃或減少 7.40%，產量 164.49 公噸，占普通作物生產量 11.48%，較上年減少 15.93 公噸或減少 8.83%。
- 4.甘藍：民國 106 年甘藍收穫面積 3.26 公頃，較上年減少 0.89 公頃或減少 21.45%，產量 139.28 公噸，占蔬菜生產量 2.98%，較上年減少 35.97 公噸或減少 20.52%。
- 5.西瓜：民國 106 年西瓜收穫面積 135.16 公頃，較上年增加 5.53 公頃或增加 4.27%，產量 3,895.01 公噸，占蔬菜生產量 83.25%，較上年增加 290.51 公噸或增加 8.06%。
- 6.荔枝：民國 106 年荔枝收穫面積 6.35 公頃，較上年增加 1.05 公頃或增加 19.81%，產量 49.53 公噸，占果品生產量 15.88%，較上年增加 9.78 公噸或增加 24.60%。

二、 畜牧

本區往昔家畜分力役家畜（水牛、黃牛）與食用家畜（豬、雞、鴨、鵝），其飼養屬家庭副業。隨著農耕機械化及食用家畜之飼養企業化影響，牛隻、家禽頭數銳減，現今以豬、羊、雞、鴨飼養為主。

（一）現有家畜數（詳表 4—4）

民國 106 年底本區現有家畜數 7,258 頭，較上年底 7,328 頭，減少 70 頭或減少 0.96%，以豬 6,357 頭最多(占 87.59%)，羊 901 頭(占 12.41%)。

（二）家畜屠宰頭數（詳表 4—5）

民國 106 年家畜屠宰頭數合計 9,624 頭，較上年底 9,780 頭，減少 156 頭或減少 1.60%，家畜屠宰頭數以豬 9,302 頭最多(占 96.65%)，羊 313 頭次之(占 3.25%)。

（三）現有家禽數（詳表 4—6）

民國 106 年底本區現有家禽數量 64.11 千隻，較上年底 50.15 千隻，增加 13.96 千隻或增加 27.83%；雞 64.09 千隻最多(占 99.97%)，雞飼養均為肉雞；鴨 0.02 千隻(占 0.03%)，鴨飼養均為肉鴨。(如圖 8)

圖 8 大肚區近年底家禽飼養量

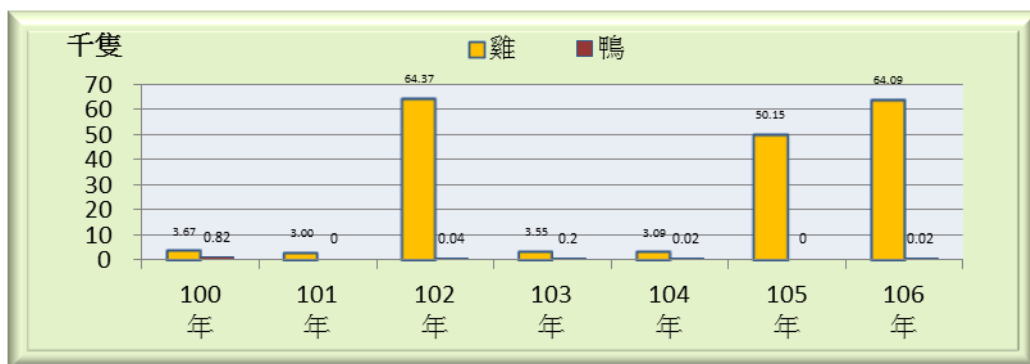

資料來源：行政院農委會。

伍、工商經濟

本區在臺中市屬以農業經濟為主體，工商業為副的區域。工業方面，依次為基本金屬、非金屬及紡織工業，至於食品飲料、皮革、金屬製品、機械等，俱超出本市各區域同時期的區位平均值。

一、商業登記家數及資本額（詳表 5—1）

民國 106 年底本區商業登記家數有 2,113 家，較上年底增加 29 家或增加 1.39%；資本額有 361,040 千元較上年底增加 12,681 千元或增加 3.64%。

依商業登記家數分：以批發及零售業 1,166 家(占 55.18%)最多，製造業 359 家(占 16.99%)次之。

依資本額分：以批發及零售業 134,328 千元(占 37.21%)最多，營建工程業 97,869 千元(占 27.11%)次之。

二、工廠登記現有家數（詳表 5—2）

民國 106 年底本區工廠登記現有家數有 543 家，較上年底增加 24 家或增加 4.62%。(如圖 9)

圖 9 大肚區近年底工廠登記現有家數

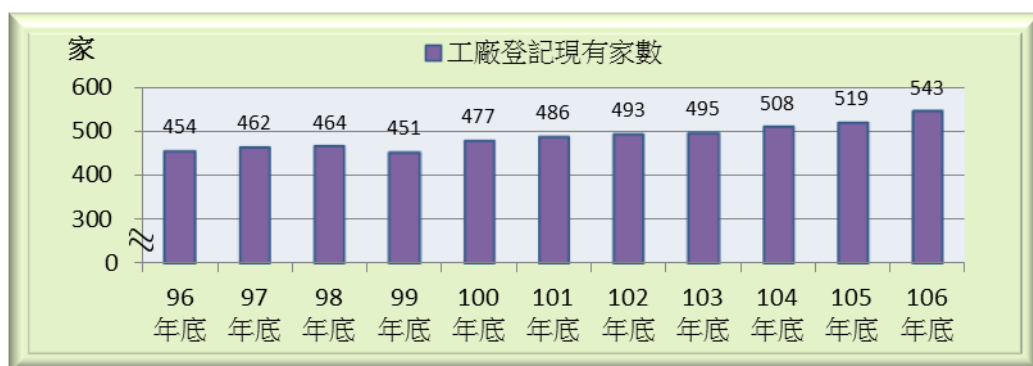

資料來源：臺中市政府經濟發展局。

依行業類別分：以金屬製品製造業 195 家(占 35.91%)最多，機械設備製造業 103 家(占 18.97%)次之。

三、 自來水供水普及率（詳表 5—3）

民國 106 年底本區供水區域人口數有 57,322 人，較上年底增加 115 人或增加 0.20%。實際供水人口數 56,569 人，較上年底增加 559 人或增加 1.00%。供水普及率為 98.69%，與上年底供水普及率 97.91%相較增加 0.78 個百分點。(如圖 10)

圖 10 大肚區近年底自來水供水普及率

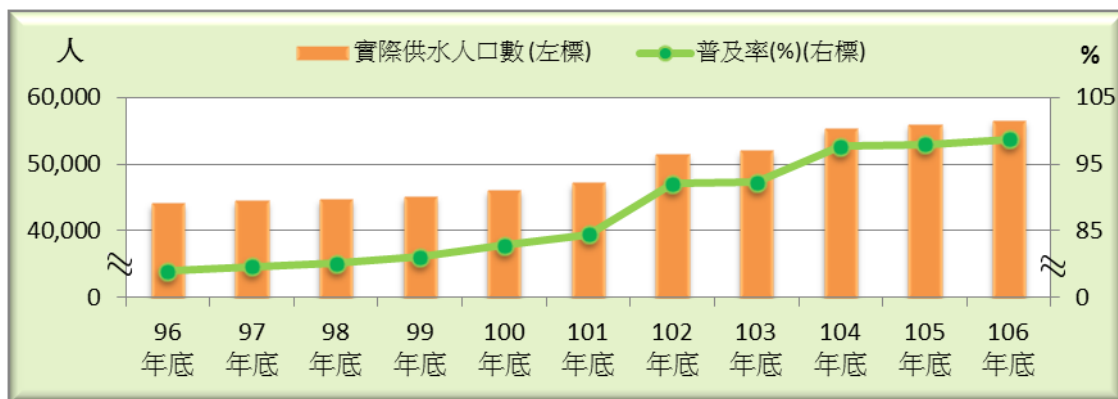

資料來源：臺灣自來水股份有限公司。

四、 路燈設備（詳表 5—4）

民國 106 年底本區路燈設備有 4,914 盞，較上年底增加 91 盞或增加 1.89%。

本區路燈設備以 LED 燈為主有 2,898 盞(占 58.97%)，鈉光燈次之有 1,961 盞(占 39.91%)，其他路燈有 55 盞(占 1.12%)。(如圖 11)

圖 11 大肚區近年底路燈設備

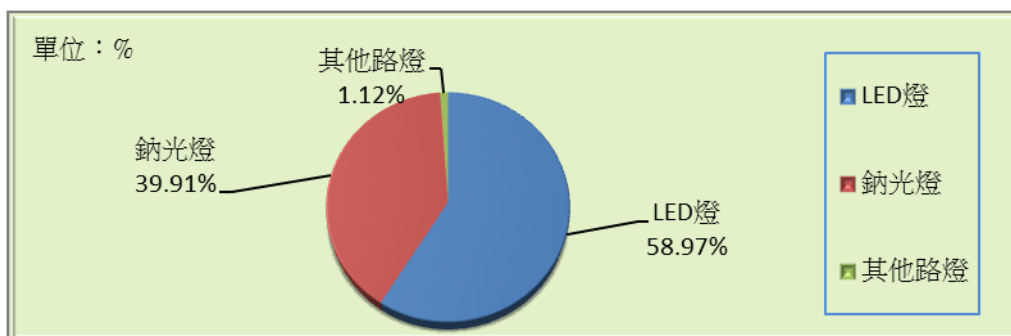

資料來源：臺中市政府建設局。

陸、財政收支

財政為庶政之母，它是政府行政執行上基本需要，一方面要確保財政責任之維持不變，一方面要輔助施政計劃，得以順利進行之原動力。因此，財政收支關係著一國政務之推展，配合經濟之需求發展，至關重要。

預算為財政收支之依據，亦為施政計劃的數字方案，決算為財政收支之結果，及為施政結果之表徵。

一、 預算籌編過程

106年度預算編製係依「臺中市各機關編製一百零六年單位預算注意事項」暨有關法令規定，以零基預算原則訂定編製進程，並遵照施政準則及配合本區施政計畫視實際需要權衡輕重緩急而編製之。

二、 預算歲入歲出核列情形

(一)歲入（詳表6—1）

106年度歲入決算審定數總額為24,086千元，較預算總額為30,322千元，減少6,236千元。

以歲入來源別分：捐獻收入22,917千元(占95.15%)，其他收入400千元(占1.66%)，規費收入386千元(占1.60%)，補助及協助收入299千元(占1.24%)，財產收入79千元(占0.33%)，罰款及賠償收入5千元(占0.02%)。(如圖12)

(二)歲出（詳表6—2）

106年度歲出決算審定數總額為151,991千元，較預算總額為169,324千元，減少17,333千元。

以歲出機關別分：一般行政61,979千元(占40.78%)，區公所業務39,440千元(占25.95%)，社政業務28,806千元(占18.95%)，一般建築及設備13,247千元(占8.72%)，統籌科目7,234千元(占4.76%)，農林管理業務1,285千元(占0.85%)。(如圖13)(附註：因四捨五入加總致細項加總與總計不合)

圖 12 大肚區公所 106 年度歲入決算審定數圖



圖 13 大肚區公所 106 年度歲出決算審定數圖



附註：因四捨五入加總致細項加總與總計不合。

柒、教育文化

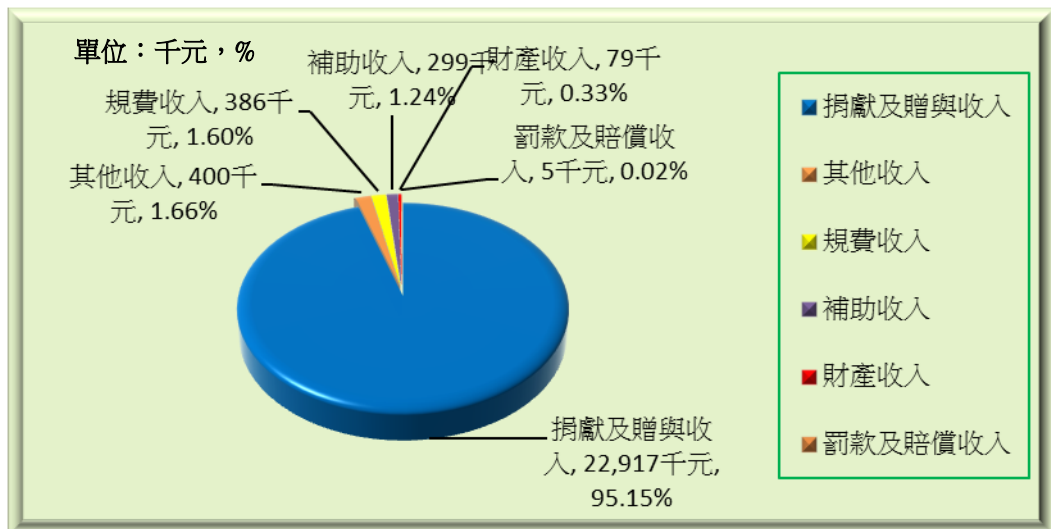
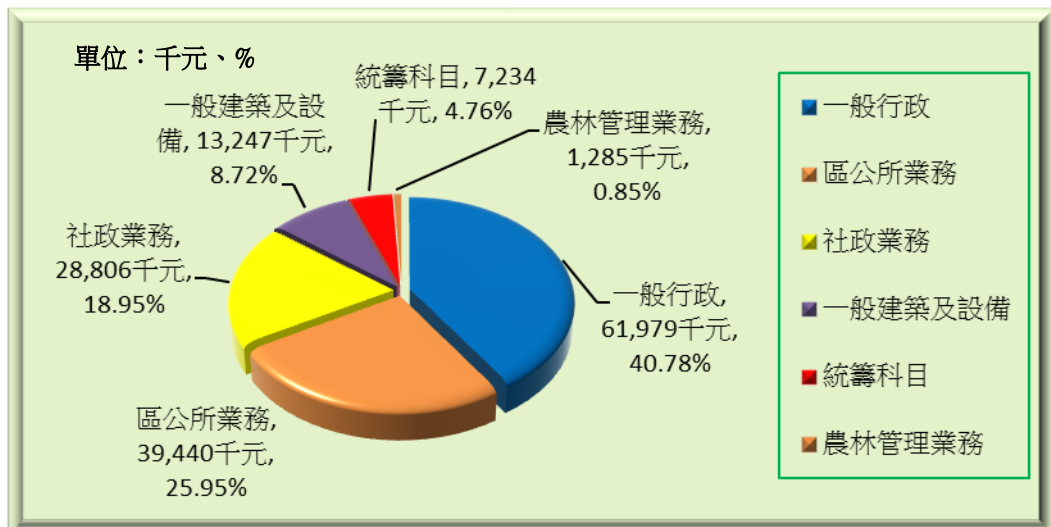
本區清代之教育，沿承我國文化傳統；日據時期，在殖民統治下奠定近代化教育基礎；光復以後，回歸我國文化，教育普及化，落實國民教育。

本區至 106 學年度有大道國民中學 1 所及大肚、瑞峰、永順、追分、大忠、山陽及瑞井等 7 所國民小學。

一、所轄國民中學概況（詳表 7—1）

1.國民中學班級數共 40 班，較上學年度減少 4 班或減少 9.09%。

2.學生人數共 982 人，較上學年度減少 133 人或減少 11.93%。學生人數中，女生 498 人(占 50.71%)男生 484 人(占 49.29%)。(如圖 14)

3.教師人數：共 98 人，較上學年度減少 11 人或減少 10.09%。

圖 14 大肚區近學年度國中學生數

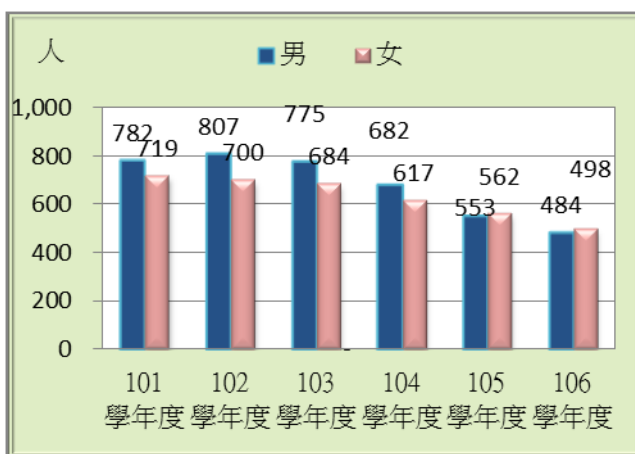

資料來源：教育部統計處。

二、所轄國民小學概況（詳表 7—2）

1.國民小學班級數共 128 班，較上學年度減少 2 班或減少 1.54%。

2.學生人數共 2,841 人，較上學年度減少 71 人或減少 2.44%。學生人數中，男生 1,472(占 51.81%)，女生 1,369 人(占 48.19%)。

3.教師人數：共 248 人，較上學年度減少 3 人或減少 1.20%。

三、所轄國民中學原住民學生數（詳表 7—3）

106 學年度總計本區所轄境內國民中學原住民子女學生數 35 人，較上學年度增加 8 人或增加 29.63%。

以性別分：國民中學原住民子女學生中男性有 13 人(占 37.14%)、女性有 22 人(占 62.86%)。

四、所轄國民中學新住民子女學生數（詳表 7—4）

106 學年度總計本區所轄境內國民中學新住民子女學生數 142 人，較上學年度減少 30 人或減少 17.44%。

以性別分：國民中學新住民子女學生中男性有 73 人(占 51.41%)，女性有 69 人(占 48.59%)。

五、所轄國民小學原住民學生數（詳表 7—5）

106 學年度總計本區所轄境內國民小學原住民子女學生數 136 人，較上學年度減少 2 人或減少 1.45%。

以性別分：國民小學原住民子女學生男性有 73 人(占 53.68%)，女性有 63 人(占 46.32%)。

六、所轄國民小學新住民子女學生數（詳表 7—6）

106 學年度總計本區所轄境內國民小學新住民子女學生數 308 人，較上學年度減少 16 人或減少 4.94%。

以性別分：國民小學新住民子女學生男性有 137 人(占 44.48%)，女性有 171 人(占 55.52%)。(如圖 15)

圖 15 大肚區近學年度國民小學新住民子女學生數

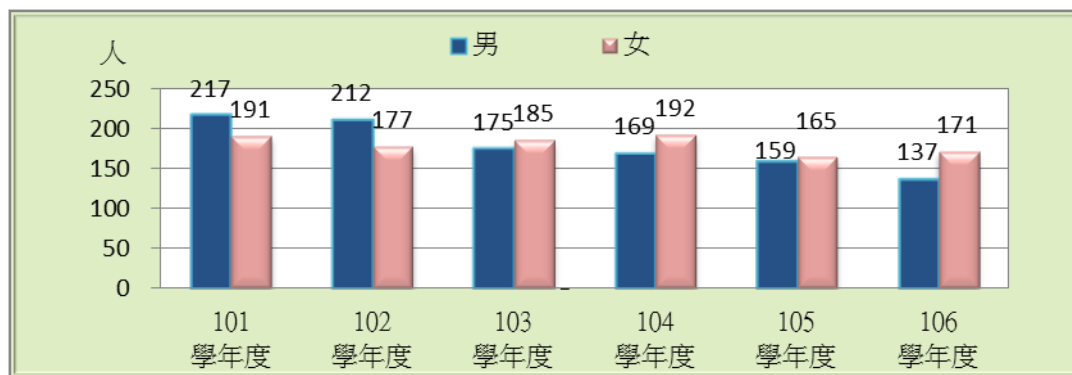

資料來源：國中小（含補校）定期公務統計報表網路填報作業系統。

捌、醫療保健

醫療保健工作，是建設現代化都市重要的一環。本區醫療保健推行，經多年來之努力，已奠定良好基礎，諸如傳染病撲滅、環境衛生改善、家庭計畫推行及醫療設施充實等，均有顯著績效。

一、醫事人員（詳表 8—1）

本區民國 105 年底醫事人員執業人數共有 160 人，較上年底 156 人增加 4 人或增加 2.56%。

依工作性質分：以護理師及護士 56 人最多(占 35.00%)，醫師、中醫師、牙醫師共 53 人次之(占 33.13%)，藥師及藥劑生共 45 人再次之(占 28.13%)，其他醫事人員有 6 人(占 3.75%)。(如圖 16)(附註：因四捨五入加總，致細項加總與總計不合)

圖 16 大肚區 105 年底醫事人員執業人數

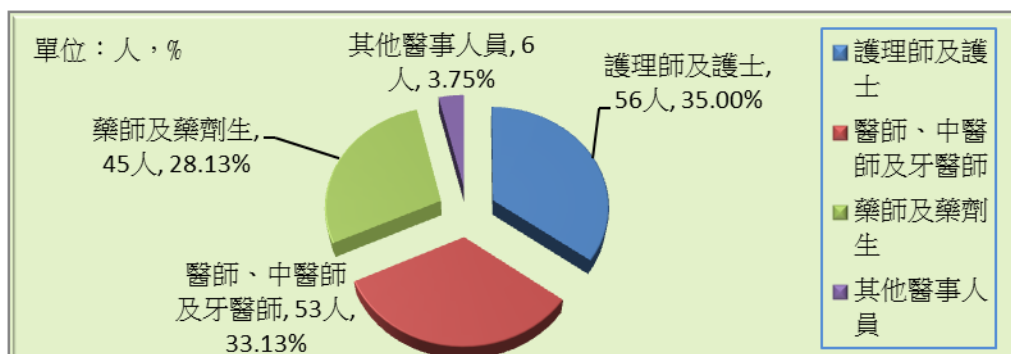

資料來源：行政院衛生福利部。

附註：因四捨五入加總，致細項加總與總計不合。

二、醫療院所病床數（詳表 8—2）

本區民國 105 年底醫療院所病床數共有 23 床，全部為診所病床(占 100.00%)。診所病床中觀察病床 8 床，血液透析床 15 床。

三、藥商家數（詳表 8—3）

本區 106 年底藥商家數共有 126 家，與上年底相同；藥商家數以醫療器材商 78 家最多(占 61.90%)，中藥商 25 家次之(占 19.84%)，藥局 16 家再次之(占 12.70%)，西藥商有 7 家(占 5.56%)最少。

玖、社會福利

一、低收入戶（詳表 9—1）

本區 106 年底低收入戶戶數計 458 戶，較上年底減少 32 戶或減少 6.53%。低收入戶人數 1,200 人，較上年底減少 120 人或減少 9.09%。低收入戶戶數占全區總戶數 2.59%，低收入戶人數占全區總人數 2.09%。（如圖 17）

圖 17 大肚區近年底低收入戶概況

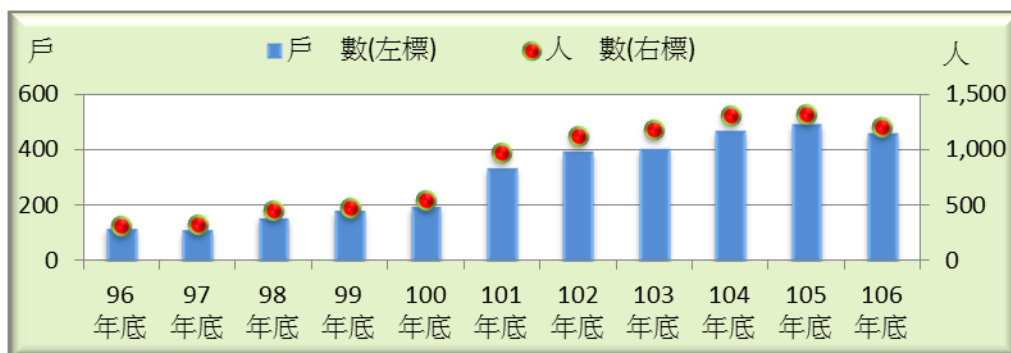

資料來源：臺中市政府社會局。

二、身心障礙概況（詳表 9—2）

民國 106 年底身心障礙者人數有 2,971 人較上年底增加 15 人或增加 0.51%，身心障礙者人數占本區總人口數 5.18%。

以新舊制分；領有新制身心障礙證明者有 2,887 人(占 97.17%)，本區領有舊制身心障礙手冊者有 84 人(占 2.83%)。

性別方面：男性為 1,704 人(占 57.35%)，女性 1,267 人(占 42.65%)。

三、列冊需關懷獨居老人人數(詳表 9—3)

民國 106 年底本區列冊需關懷獨居老人(含具原住民、榮民(眷)身分)人數計 40 人。

以性別分：男性 21 人(占 52.50%)，女性 19 人(占 47.50%)。

以類型分：(含具原住民、榮民(眷)身分)之中(低)收入戶身分之獨居老人 21 人(占 52.50%)，一般老人身分之獨居老人 19 人(占 47.50%)。

拾、政府服務

一、調解（詳表 10—1~10—3）

為減爭訟本區設有調解委員會，民國 106 年本區結案件數總計 429 件，較上年 325 件增加 104 件或增加 32.00%。成立 396 件，較上年 296 件增加 100 件或增加 33.78%。（如圖 18）

（一）調解方式（詳表 10—1）

民國 106 年調解方式全部為委員獨任調解結案。

協同調解結案件數總計 11 件，較上年 16 件減少 5 件或減少 31.25%。

（二）調解案件（詳表 10—2）

民事結案件數 110 件，較上年增加 39 件或增加 54.93%，成立件數 98 件，成立比率 89.09%，不成立件數 12 件，不成立比率 10.91%。

刑事結案件數 319 件，較上年增加 65 件或增加 25.59%，成立件數 298 件，成立比率 93.42%，不成立件數 21 件，不成立比率 6.58%。

（三）調解委員組成（詳表 10—3）

民國 106 年底本區調解委員會組織概況：委員總人數 11 人，較上年增加 1 人或增加 10.00%。

- 1.依性別分：男性 8 人(占 72.73%)，女性 3 人(占 27.27%)。
- 2.依年齡分：40 歲以上至未滿 50 歲 2 人(占 18.18%)，50 歲以上至未滿 60 歲 7 人(占 63.64%)，60 歲以上 2 人(占 18.18%)。
- 3.依教育程度分：大專以上 8 人(占 72.73%)，高中(職)3 人(占 27.27%)，
- 4.依行業分：製造業、水電、燃氣業及營造業 1 人(占 9.09%)，商業 3 人(占 27.27%)，服務業及其他 7 人(占 63.64%)。
- 5.依服務公職分：曾任公職 6 人(占 54.55%)，未曾任公職 5 人(占 45.45%)。
- 6.依委員年資分：未滿 4 年 5 人(占 45.45%)，4 年以上至未滿 8 年 2 人(占 18.18%)，8 年以上至未滿 16 年 1 人(占 9.09%)，16 年以上 3 人(占 27.27%)。

圖 18 大肚區近年底調解業務概況

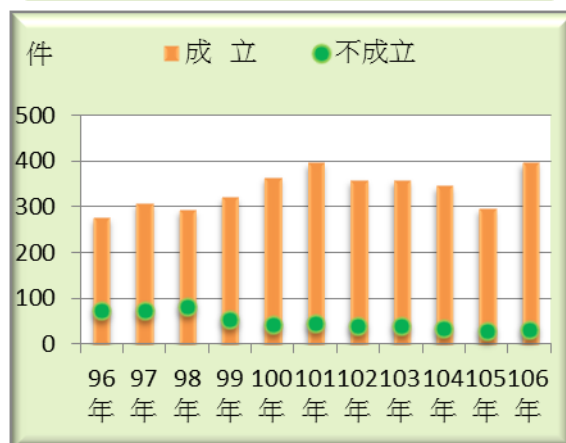

資料來源：本所民政課。

二、推行社區發展工作概況(詳表 10—4)

本區至民國 106 年底社區發展協會有 17 個，參加社區發展協會會員數計 1,379 人，社區活動中心有 18 幢，社區發展工作項目包括辦理社區幹部訓練，社區觀摩、社區長壽俱樂部等。

民國 106 年各項活動經費計 5,404 千元，其中由政府補助 510 千元，及社區自籌 4,894 千元，用以推動社區和諧、發展社區各項活動。

民國 106 年本區辦理社區幹部訓練 32 人次、社區觀摩 1,976 人次。(如圖 19)

圖 19 大肚區近年辦理社區觀摩人次

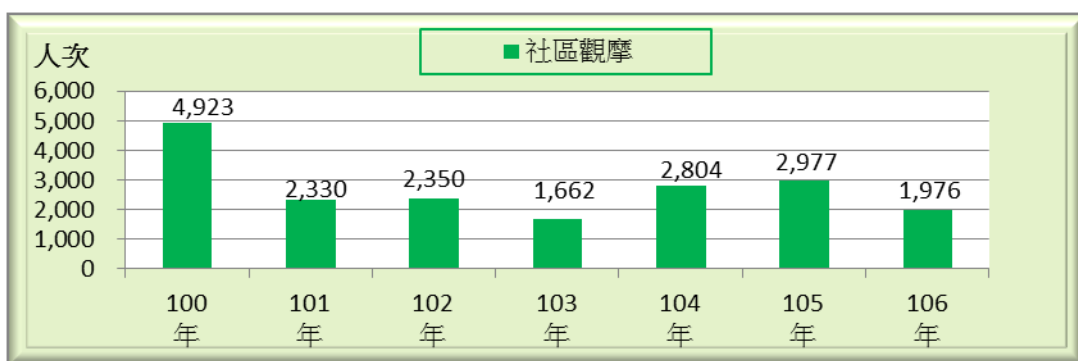

資料來源：臺中市政府社會局。

民國 106 年底本區社區志願服務團隊有 6 隊，志工數 212 人，辦理社區照顧關懷據點有 7 處。

民國 106 年服務成果：福利服務或活動受益人次有 3,676 人次。

三、民防團隊編組(詳表 10—5)

民國106年底本區民防團計19個，其中團部1個，疏散避難宣慰中隊1個，民防分團17個。民防團人數共78人，其中幹部33人(占42.31%)，隊員45人(占57.69%)。

四、民防團隊年度訓練成果(詳表 10—6)

民國106年本區民防團隊常年訓練場次:團本部、疏散避難宣慰中隊、民防分團共同合辦1場。

團本部法定應到人數14人，實到14人；疏散避難宣慰中隊法定應到人數13人，實到13人；民防分團法定應到人數51人，實到51人。

表 1-1 已登記土地面積

單位：公頃

年底別	公私有別	總計	非都市土地		
			合計	甲種建築用地	乙種建築用地
End of Year	Owned By	Grand Total	Total	Type A Construction Land	Type B Construction Land
民國96年底	合計 Total	2,976.3020	1,584.1871	1.5122	60.0745
End of 2007	公有 Public	1,279.3857	917.5881	0.1686	1.1334
	私有 Private	1,687.8275	663.6393	1.3407	58.6621
	公私共有 Both	9.0888	2.9598	0.0029	0.2790
民國97年底	合計 Total	2,976.5617	1,584.0358	1.5122	60.0766
End of 2008	公有 Public	1,279.3359	918.5396	0.1686	1.1334
	私有 Private	1,688.1721	662.5364	1.3407	58.6642
	公私共有 Both	9.0537	2.9598	0.0029	0.2790
民國98年底	合計 Total	2,976.7368	1,585.2861	1.5122	59.4430
End of 2009	公有 Public	1,280.3215	920.8552	0.1686	1.1334
	私有 Private	1,685.8143	659.9239	1.3407	58.0306
	公私共有 Both	10.6008	4.5069	0.0029	0.2790
民國99年底	合計 Total	2,976.4944	1,583.9501	1.5122	59.4429
End of 2010	公有 Public	1,279.9858	921.5247	0.1537	1.1119
	私有 Private	1,685.8962	657.9185	1.3556	58.0520
	公私共有 Both	10.6124	4.5069	0.0029	0.2790
民國100年底	合計 Total	2,977.0492	1,584.1371	1.5122	59.4430
End of 2011	公有 Public	1,280.3667	921.5285	0.1537	1.1119
	私有 Private	1,686.0701	658.1018	1.3556	58.0520
	公私共有 Both	10.6124	4.5069	0.0029	0.2790

資料來源：龍井地政事務所。

附註：因四捨五入加總致細項加總與總計不合。

Table 1-1 Area of Registered Land

Unit : Hectare

Non-Urban Land						
丙種建築用地	丁種建築用地	農牧用地	林業用地	養殖用地	鹽業用地	礦業用地
Type C Construction Land	Type D Construction Land	Farming and Pasturable Land	Forestry Land	Land for Fish Culture	Land for Salt Industry	Land for Mine Industry
9.7703	63.5762	458.9374	69.8550	—	—	—
0.1424	—	21.5062	22.1242	—	—	—
9.6279	63.5762	435.0159	47.7307	—	—	—
—	—	2.4153	—	—	—	—
9.7703	63.5762	459.0328	68.6881	—	—	—
0.1424	—	21.5184	22.2151	—	—	—
9.6279	63.5762	435.0992	46.4729	—	—	—
—	—	2.4153	—	—	—	—
9.7601	63.5762	458.5778	68.6881	—	—	—
0.1424	—	22.5737	22.2151	—	—	—
9.6177	63.5762	432.0417	46.4729	—	—	—
—	—	3.9624	—	—	—	—
9.8270	63.5762	461.3845	65.6615	—	—	—
0.1424	—	22.5741	22.2151	—	—	—
9.6846	63.5762	434.8481	43.4464	—	—	—
—	—	3.9624	—	—	—	—
9.8270	63.5762	461.5479	65.6616	—	—	—
0.1424	—	22.5741	22.2151	—	—	—
9.6846	63.5762	435.0115	43.4464	—	—	—
—	—	3.9624	—	—	—	—

Source : Longjing Land Office.

Note: Due to rounding, the sum of sub-items and totals are not equal.

表 1-1 已登記土地面積（續一）

單位：公頃

年底別 End of Year	公私有別 Owned By	非都市土地			
		窯業用地 Land for Kiln Industry	交通用地 Communication and Transportation Land	水利用地 Land for Irrigation & Drainage	遊憩用地 Land for Recreational use
民國96年底	合計 Total	—	42.6609	43.4707	—
End of 2007	公有 Public	—	34.9994	29.0023	—
	私有 Private	—	7.3989	14.4684	—
	公私共有 Both	—	0.2626	—	—
民國97年底	合計 Total	—	42.6607	43.4695	—
End of 2008	公有 Public	—	34.9992	29.0023	—
	私有 Private	—	7.3989	14.4672	—
	公私共有 Both	—	0.2626	—	—
民國98年底	合計 Total	—	42.4485	43.4695	—
End of 2009	公有 Public	—	34.7870	29.0023	—
	私有 Private	—	7.3989	14.4672	—
	公私共有 Both	—	0.2626	—	—
民國99年底	合計 Total	—	43.3469	43.4695	—
End of 2010	公有 Public	—	35.6855	29.0023	—
	私有 Private	—	7.3988	14.4672	—
	公私共有 Both	—	0.2626	—	—
民國100年底	合計 Total	—	43.3469	43.4695	—
End of 2011	公有 Public	—	35.6855	29.0023	—
	私有 Private	—	7.3989	14.4672	—
	公私共有 Both	—	0.2626	—	—

資料來源：龍井地政事務所。

附註：因四捨五入加總致細項加總與總計不合。

Table 1-1 Area of Registered Land (Cont.1)

Non-Urban Land							Unit : Hectare
古蹟保存用地	生態保護用地	國土保安用地	殯葬用地	特定目的事業用地	暫未編定用地	其他	都市土地
Land for Historical Preservation	Land for Ecological Conservation	Land for Protection & Conservation	Cemetery Land	Land for Sepcial Enterprise	Not-Specified	Others	Urban Land
—	—	225.7614	301.3814	262.6858	44.5014	—	1,392.1149
—	—	225.4985	289.4345	259.0074	34.5711	—	361.7976
—	—	0.2629	11.9469	3.6784	9.9304	—	1,024.1882
—	—	—	—	—	—	—	6.1291
—	—	225.7614	301.3814	262.7566	45.3501	—	1,392.5259
—	—	225.4985	289.4345	259.0074	35.4197	—	360.7963
—	—	0.2629	11.9469	3.7492	9.9304	—	1,025.6356
—	—	—	—	—	—	—	6.0940
—	—	225.7614	301.3814	263.4501	47.2178	—	1,391.4507
—	—	225.4985	289.4345	259.2459	36.6538	—	359.4663
—	—	0.2629	11.9469	4.2042	10.5640	—	1,025.8904
—	—	—	—	—	—	—	6.0940
—	—	225.7613	300.8545	263.1932	45.9200	—	1,392.5442
—	—	225.4985	288.9076	258.8719	37.3617	—	358.4611
—	—	0.2629	11.9469	4.3214	8.5584	—	1,027.9777
—	—	—	—	—	—	—	6.1056
—	—	225.7614	300.8545	263.2169	45.9201	—	1,392.9121
—	—	225.4985	288.9076	258.8756	37.3617	—	358.8382
—	—	0.2629	11.9469	4.3413	8.5584	—	1,027.9683
—	—	—	—	—	—	—	6.1056

Source : Longjing Land Office.

Note: Due to rounding, the sum of sub-items and totals are not equal.

表 1-1 已登記土地面積（續二）

單位：公頃

年底別	公私有別	總計	非都市土地		
			合計	甲種建築用地	乙種建築用地
End of Year	Owned By	Grand Total	Total	Type A Construction Land	Type B Construction Land
民國101年底	合計 Total	2,975.8312	1,582.3411	1.5122	59.4430
End of 2012	公有 Public	1,282.1410	919.9585	0.1537	1.1119
	私有 Private	1,682.8213	657.8964	1.3556	58.0520
	公私共有 Both	10.8689	4.4862	0.0029	0.2790
民國102年底	合計 Total	2,925.0502	1,522.9431	1.5122	59.4430
End of 2013	公有 Public	1,232.9400	861.7292	0.1537	1.1697
	私有 Private	1,683.0585	658.2358	1.3556	57.9759
	公私共有 Both	9.0516	2.9781	0.0029	0.2974
民國103年底	合計 Total	2,987.0689	1,597.0674	1.5122	59.4430
End of 2014	公有 Public	1,293.3246	935.8843	0.1537	1.1697
	私有 Private	1,684.6959	658.2050	1.3556	57.9759
	公私共有 Both	9.0485	2.9781	0.0029	0.2974
民國104年底	合計 Total	2,987.9546	1,596.2937	1.5122	59.4430
End of 2015	公有 Public	1,294.1001	935.0940	0.1537	1.1697
	私有 Private	1,684.4259	658.2217	1.3556	57.9759
	公私共有 Both	9.4286	2.9781	0.0029	0.2974
民國105年底	合計 Total	2,989.2592	1,597.4086	1.5122	59.4430
End of 2016	公有 Public	1,196.6638	838.7701	0.1537	1.1697
	私有 Private	1,782.6518	755.6604	1.3556	57.9759
	公私共有 Both	9.9436	2.9781	0.0029	0.2974
民國106年底	合計 Total	2,989.4881	1,598.1134	1.5122	59.4307
End of 2017	公有 Public	1,197.0199	839.5066	0.1537	1.1697
	私有 Private	1,783.9942	757.1023	1.3556	57.9636
	公私共有 Both	8.4740	1.5045	0.0029	0.2974

資料來源：龍井地政事務所。

附註：因四捨五入加總致細項加總與總計不合。

Table 1-1 Area of Registered Land (Cont.2)

Unit : Hectare

Non-Urban Land						
丙種建築用地	丁種建築用地	農牧用地	林業用地	養殖用地	鹽業用地	礦業用地
Type C Construction Land	Type D Construction Land	Farming and Pasturable Land	Forestry Land	Land for Fish Culture	Land for Salt Industry	Land for Mine Industry
9.8090	63.4445	460.9290	65.6616	—	—	—
0.1424	—	22.5741	22.2151	—	—	—
9.6665	63.4445	434.4132	43.4464	—	—	—
—	—	3.9417	—	—	—	—
9.8090	63.4445	461.0463	65.6616	—	—	—
0.1424	—	23.2373	22.2151	—	—	—
9.6665	63.4445	435.3937	43.4464	—	—	—
—	—	2.4153	—	—	—	—
9.9444	63.3955	460.3837	65.6616	—	—	—
0.1424	—	23.2754	22.2151	—	—	—
9.8019	63.3955	434.6931	43.4464	—	—	—
—	—	2.4153	—	—	—	—
9.9444	63.3485	459.6365	65.7235	—	—	—
0.1424	—	22.5282	22.2770	—	—	—
9.8019	63.3485	434.6931	43.4464	—	—	—
—	—	2.4153	—	—	—	—
9.9443	63.7925	459.2585	65.7234	—	—	—
0.1424	0.4440	22.0797	22.2770	—	—	—
9.8019	63.3485	434.7635	43.4464	—	—	—
—	—	2.4153	—	—	—	—
9.9444	64.1221	459.7435	65.7235	—	—	—
0.1424	0.4440	22.8981	22.2770	—	—	—
9.8019	63.6781	435.9037	43.4464	—	—	—
—	—	0.9417	—	—	—	—

Source : Longjing Land Office.

Note: Due to rounding, the sum of sub-items and totals are not equal.

表 1-1 已登記土地面積（續完）

單位：公頃

年底別	公私有別	非都市土地			
		窯業用地	交通用地	水利用地	遊憩用地
End of Year	Owned By	Land for Kiln Industry	Communication and Transportation Land	Land for Irrigation & Drainage	Land for Recreational use
民國101年底	合計 Total	—	43.1379	43.4695	—
End of 2012	公有 Public	—	35.5321	29.0023	—
	私有 Private	—	7.3432	14.4672	—
	公私共有 Both	—	0.2626	—	—
	合計 Total	—	43.1379	43.0579	—
民國102年底	合計 Total	—	43.1379	43.0579	—
End of 2013	公有 Public	—	35.9305	28.5907	—
	私有 Private	—	6.9449	14.4672	—
	公私共有 Both	—	0.2626	—	—
	合計 Total	—	43.5847	56.7225	—
民國103年底	合計 Total	—	43.5847	56.7225	—
End of 2014	公有 Public	—	36.3591	42.2554	—
	私有 Private	—	6.9631	14.4672	—
	公私共有 Both	—	0.2626	—	—
	合計 Total	—	43.7017	56.7225	—
民國104年底	合計 Total	—	43.7017	56.7225	—
End of 2015	公有 Public	—	36.4124	42.2554	—
	私有 Private	—	7.0267	14.4672	—
	公私共有 Both	—	0.2626	—	—
	合計 Total	—	43.7017	57.4375	—
民國105年底	合計 Total	—	43.7017	57.4375	—
End of 2016	公有 Public	—	36.4124	42.9703	—
	私有 Private	—	7.0267	14.4672	—
	公私共有 Both	—	0.2626	—	—
	合計 Total	—	43.7017	57.4375	—
民國106年底	合計 Total	—	43.7017	57.4149	—
End of 2017	公有 Public	—	36.4097	42.9660	—
	私有 Private	—	7.0295	14.4488	—
	公私共有 Both	—	0.2626	—	—
	合計 Total	—	43.7017	57.4149	—

資料來源：龍井地政事務所。

附註：因四捨五入加總致細項加總與總計不合。

Table 1-1 Area of Registered Land (Cont.End)

Unit : Hectare

Non-Urban Land							都市土地
古蹟保存 用地	生態保護 用地	國土保安用 地	殯葬用地	特定目的事 業用地	暫未編定用地	其他	Urban Land
Land for Historical Preservation	Land for Ecological Conservation	Land for Protection & Conservation	Cemetery Land	Land for Sepcial Enterprise	Not-Specified	Others	
—	—	225.7614	300.8545	261.8426	46.4761	—	1,393.4901
—	—	225.4985	288.9076	256.9030	37.9177	—	362.1825
—	—	0.2629	11.9469	4.9396	8.5584	—	1,024.9248
—	—	—	—	—	—	—	6.3828
—	—	225.7614	240.8545	261.8426	47.3724	—	1,402.1071
—	—	225.4985	228.9076	257.0697	38.8140	—	371.2108
—	—	0.2629	11.9469	4.7729	8.5584	—	1,024.8227
—	—	—	—	—	—	—	6.0735
—	—	225.7614	300.8545	262.3697	47.4343	—	1,390.0014
—	—	225.4985	288.9076	257.0316	38.8759	—	357.4403
—	—	0.2629	11.9469	5.3381	8.5584	—	1,026.4908
—	—	—	—	—	—	—	6.0704
—	—	225.7614	300.8545	262.3697	47.2759	—	1,391.6608
—	—	225.4985	288.9076	257.0316	38.7175	—	357.4403
—	—	0.2629	11.9469	5.3381	8.5584	—	1,026.4908
—	—	—	—	—	—	—	6.0704
—	—	225.8108	300.8545	262.3908	47.5394	—	1,391.8507
—	—	225.5479	288.9076	159.6844	38.9810	—	357.8937
—	—	0.2629	11.9469	102.7064	8.5584	—	1,026.9915
—	—	—	—	—	—	—	6.9655
—	—	225.8108	313.9915	262.8862	33.8321	—	1,391.3747
—	—	225.5479	302.0446	160.1797	25.2737	—	357.5133
—	—	0.2629	11.9469	102.7064	8.5584	—	1,026.8919
—	—	—	—	—	—	—	6.9694

Source : Longjing Land Office.

Note: Due to rounding, the sum of sub-items and totals are not equal.

表 1-2 土地徵收面積

單位：公頃

年別		總計	國防設備	交通事業	公用事業
Year		Grand Total	Defence	Transportation	Public Utilities
民國96年	2007	—	—	—	—
民國97年	2008	—	—	—	—
民國98年	2009	—	—	—	—
民國99年	2010	—	—	—	—
民國100年	2011	—	—	—	—
民國101年	2012	—	—	—	—
民國102年	2013	0.5380	—	—	0.5380
民國103年	2014	—	—	—	—
民國104年	2015	0.0299	—	0.0299	—
民國105年	2016	0.0299	—	0.0299	—
民國106年	2017	—	—	—	—

資料來源：龍井地政事務所。

Table 1-2 Area of Land Purchased by Government

Unit : Hectare

水利事業	公共衛生及 環境保護	教育學術及文 化事業	政府機關及 公共建築	國營事業	社會福利 事業	其他
Water Cons.	Public Health and Environmental Protection	Education and Culture	Public Building	National Business	Social Welfare	Others
—	—	—	—	—	—	—
—	—	—	—	—	—	—
—	—	—	—	—	—	—
—	—	—	—	—	—	—
—	—	—	—	—	—	—
—	—	—	—	—	—	—
—	—	—	—	—	—	—
—	—	—	—	—	—	—
—	—	—	—	—	—	—
—	—	—	—	—	—	—

Source : Longjing Land Office.

表 1-3 實施耕地三七五減租成果

年底別		佃農戶數	地主戶數	土地筆數	租約件數
		(戶)	(戶)	(筆)	(件)
End of Year		Tenant Famer (Household)	Landowner (Household)	Land (Plot)	Leasing Contract (Case)
民國96年底	End of 2007	164	...	227	129
民國97年底	End of 2008	179	...	229	138
民國98年底	End of 2009	167	...	221	132
民國99年底	End of 2010	154	...	216	126
民國100年底	End of 2011	142	157	204	117
民國101年底	End of 2012	137	154	200	111
民國102年底	End of 2013	132	142	189	107
民國103年底	End of 2014	129	152	192	105
民國104年底	End of 2015	130	151	182	100
民國105年底	End of 2016	132	151	182	100
民國106年底	End of 2017	133	151	180	100

資料來源：龍井地政事務所。

Table 1-3 Achievements of the 37.5% Arable Land Rental Reduction

訂約面積（公頃） Leased Area (Hectare)			
合 計	田	旱	其 他
Total	Paddy Field	Dry Field	Others
29.7353	28.3597	1.2983	0.0773
30.5754	30.5277	0.0204	0.0273
28.6968	28.6491	0.0204	0.0273
27.1643	27.1166	0.0204	0.0273
22.8496	22.3914	0.4309	0.0273
21.8247	21.3665	0.4309	0.0273
21.0189	20.5607	0.4309	0.0273
20.4634	20.0125	0.4309	0.0200
20.4666	19.8342	0.6324	—
20.4666	19.8342	0.6324	—
20.3367	19.7043	0.6324	—

Source : Longjing Land Office.

表 2-1 現住人口及性比例

年底別及里別	村里數	鄰 數	戶數(戶)
End of Year & Village	Num. of Ts'uns & Lis	Num. of Neighborhood	Number of Households (Households)
民國96年底 End of 2007	17	335	15,197
民國97年底 End of 2008	17	335	15,400
民國98年底 End of 2009	17	335	15,641
民國99年底 End of 2010	17	335	15,860
民國100年底 End of 2011	17	335	16,052
民國101年底 End of 2012	17	335	16,254
民國102年底 End of 2013	17	335	16,463
民國103年底 End of 2014	17	335	16,677
民國104年底 End of 2015	17	335	17,020
民國105年底 End of 2016	17	298	17,450

資料來源：大肚區戶政事務所。

Table 2-1 Population and Sex Ratio

現住戶口 Households			戶量(人／戶) Number of Households (Person/Households)	性 比 例 (男／女)x 100 Sex Ratio (Male/Female*100)
人口數(人) Population (Person)				
合 計 Total	男 Male	女 Female		
55,932	28,813	27,119	3.68	106.25
55,945	28,766	27,179	3.63	105.84
55,874	28,669	27,205	3.57	105.38
55,725	28,597	27,128	3.51	105.42
55,739	28,596	27,143	3.47	105.35
55,863	28,634	27,229	3.44	105.16
55,995	28,689	27,306	3.40	105.06
56,364	28,867	27,497	3.38	104.98
56,627	29,011	27,616	3.33	105.05
57,207	29,216	27,991	3.28	104.38

Source : Dadu Household Registration Office.

表 2-1 現住人口及性比例（續完）

年底別及里別	村里數	鄰 數	戶數(戶)
End of Year & Village	Num. of Ts'uns & Lis	Num. of Neighborhood	Number of Households (Households)
民國106年底 End of 2017	17	298	17,660
大肚里	1	15	852
大東里	1	24	1,110
山陽里	1	12	514
中和里	1	6	273
王田里	1	25	1,476
永和里	1	8	302
永順里	1	9	548
成功里	1	8	314
自強里	1	25	1,475
社腳里	1	19	826
頂街里	1	42	2,961
新興里	1	15	964
瑞井里	1	23	1,837
福山里	1	21	1,274
蔗廊里	1	23	1,843
營埔里	1	10	473
磺溪里	1	13	618

資料來源：大肚區戶政事務所。

Table 2-1 Population and Sex Ratio (Cont.End)

現住戶口 Households			戶量(人／戶) Number of Households (Person/Households)	性 比 例 (男／女)x 100 SEX RATIO (Male/Female*100)
人口數(人) Population (Person)				
合 計 Total	男 Male	女 Female		
57,322	29,282	28,040	3.25	104.43
2,596	1,282	1,314	3.05	97.56
3,675	1,903	1,772	3.31	107.39
1,588	809	779	3.09	103.85
1,045	532	513	3.83	103.70
5,206	2,738	2,468	3.53	110.94
1,008	522	486	3.34	107.41
2,005	1,074	931	3.66	115.36
1,123	595	528	3.58	112.69
4,139	2,062	2,077	2.81	99.28
2,935	1,509	1,426	3.55	105.82
8,992	4,494	4,498	3.04	99.91
3,150	1,656	1,494	3.27	110.84
6,026	3,080	2,946	3.28	104.55
4,344	2,191	2,153	3.41	101.76
5,747	2,908	2,839	3.12	102.43
1,732	899	833	3.66	107.92
2,011	1,028	983	3.25	104.58

Source : Dadu Household Registration Office.

表 2-2 戶籍動態登記

單位：人

年別及里別 Year & Village	遷入來源別					
	合計 Total	自外國 From Foreign Countries	自他 From Other			
			新北市 New Taipei City	臺北市 Taipei City	桃園市 Taoyuan City	臺南市 Tainan City
民國101年 2012	1,818	36	74	22	...	35
民國102年 2013	1,967	32	42	31	...	42
民國103年 2014	1,934	34	61	30	...	36
民國104年 2015	1,956	50	63	40	83	34
民國105年 2016	2,120	42	71	45	64	43
民國106年 2017	1,794	31	73	32	39	22
大肚里	89	1	4	4	3	—
大東里	100	3	11	—	—	1
山陽里	42	1	—	3	—	—
中和里	11	—	1	—	—	—
王田里	165	3	7	4	6	2
永和里	24	—	1	—	6	—
永順里	46	1	—	—	—	1
成功里	26	—	2	—	—	—
自強里	185	2	10	1	5	2
社腳里	90	1	2	2	—	3
頂街里	281	3	8	6	5	7
新興里	92	4	5	2	4	1
瑞井里	215	2	12	4	4	—
福山里	123	7	3	—	1	2
蔗廊里	244	1	6	2	1	3
營埔里	24	1	—	—	—	—
磧溪里	37	1	1	4	4	—

資料來源：大肚區戶政事務所。

Table 2-2 Immigrants and Emigrants

Unit : Person

Immigrants by Sources							
省(市) Provinces(Cities)				自本省他縣 (市)	自本市他區	初設戶籍	其他
高雄市 Kaohsiung City	台灣省 Taiwan Province	福建省 Fuchien Province	其他省市 Provinces or Cities	County & City of Taiwan	Among District	First Reg.	Others
50	463	4	—	—	1,086	48	—
61	557	3	—	—	1,162	37	—
46	565	6	—	—	1,117	39	—
55	547	9	—	—	1,104	22	—
71	560	12	—	—	1,169	43	—
53	480	7	—	—	1,023	34	—
—	22	—	—	—	55	—	—
—	32	2	—	—	48	3	—
1	10	—	—	—	25	2	—
—	5	—	—	—	5	—	—
4	47	—	—	—	88	4	—
1	8	—	—	—	7	1	—
1	8	—	—	—	34	1	—
5	6	—	—	—	12	1	—
3	36	1	—	—	122	3	—
2	31	—	—	—	48	1	—
10	73	—	—	—	165	4	—
3	21	—	—	—	48	4	—
7	65	1	—	—	118	2	—
7	48	—	—	—	52	3	—
6	48	3	—	—	170	4	—
2	7	—	—	—	13	1	—
1	13	—	—	—	13	—	—

Source : Dadu Household Registration Office.

表 2-2 戶籍動態登記（續一）

單位：人

年別及里別 Year & Village		遷出目的別					
		合計 Total	往外國 To Foreign Countries	往他 To Other			
				新北市 New Taipei City	臺北市 Taipei City	桃園市 Taoyuan City	臺南市 Tainan City
民國101年	2012	1,965	58	84	37	...	43
民國102年	2013	2,009	53	64	45	...	40
民國103年	2014	1,803	44	66	50	...	26
民國104年	2015	1,847	37	76	44	83	40
民國105年	2016	1,705	39	64	22	55	49
民國106年	2017	1,812	57	56	38	74	23
大肚里		93	4	4	4	6	—
大東里		97	1	3	2	6	3
山陽里		49	4	—	2	—	—
中和里		25	—	1	—	2	—
王田里		149	2	6	2	6	—
永和里		19	—	1	—	5	3
永順里		47	4	2	1	1	4
成功里		26	1	—	—	—	—
自強里		201	13	3	3	3	—
社腳里		64	4	2	2	2	4
頂街里		270	9	8	8	13	5
新興里		91	—	6	3	6	—
瑞井里		202	7	8	5	4	—
福山里		117	3	7	1	9	1
蔗?里		255	3	3	2	5	1
營埔里		40	2	1	—	—	2
磺溪里		67	—	1	3	6	—

資料來源：大肚區戶政事務所。

Table 2-2 Immigrants and Emigrants (Cont.1)

Unit : Person

Emigrants by destinations							
省(市) Provinces(Cities)				往本省他縣 (市)	往本市他區	廢止戶籍	其他
高雄市 Kaohsiung City	台灣省 Taiwan Province	福建省 Fuchien Province	其他省市 Provinces or Cities	County & City of Taiwan	Among District	First Reg.	Others
38	450	28	—	—	1,227	—	—
67	478	18	—	—	1,243	1	—
37	471	18	—	—	1,091	—	—
49	408	20	—	—	1,090	—	—
36	320	10	—	—	1,105	1	4
53	397	8	—	—	1,106	—	—
1	21	—	—	—	53	—	—
—	27	—	—	—	55	—	—
1	3	—	—	—	39	—	—
—	5	—	—	—	17	—	—
4	44	—	—	—	85	—	—
2	3	—	—	—	5	—	—
—	17	—	—	—	18	—	—
—	7	—	—	—	18	—	—
6	31	2	—	—	140	—	—
—	15	1	—	—	34	—	—
12	61	3	—	—	151	—	—
5	15	—	—	—	56	—	—
9	41	1	—	—	127	—	—
7	34	—	—	—	55	—	—
5	42	1	—	—	193	—	—
—	14	—	—	—	21	—	—
1	17	—	—	—	39	—	—

Source : Dadu Household Registration Office.

表 2-2 戶籍動態登記（續二）

單位：人

年別及里別 Year & Village	同一區內之住址變更人數 Change Residence		出生人數 Num. of Birth			粗出生率 (0/00) Crude Birth Rate
			合計	男	女	
	遷入 Immigrants	遷出 Emigrants	Total	Male	Female	
民國96年 2007	774	774	587	296	291	10.50
民國97年 2008	814	814	515	264	251	9.21
民國98年 2009	805	805	490	259	231	8.76
民國99年 2010	767	767	426	228	198	7.63
民國100年 2011	769	769	531	277	254	9.53
民國101年 2012	768	768	610	328	282	10.93
民國102年 2013	657	657	526	268	258	9.39
民國103年 2014	877	877	559	277	282	9.95
民國104年 2015	1,332	1,332	509	279	230	9.06
民國105年 2016	1,296	1,296	531	265	266	9.33

資料來源：大肚區戶政事務所。

Table 2-2 Immigrants and Emigrants (Cont.2)

Unit : Person

死亡人數 Num. of Death			粗死亡率 (0/00)	結 婚 Married		離 婚 Divorce	
合計	男	女		對數 (對)	粗結婚率 (0/00)	對數 (對)	粗離婚率 (0/00)
Total	Male	Female	Crude Death Rate	Couple	Crude Marriage Rate	Couple	Crude Divorce Rate
303	195	108	5.42	349	6.24	136	2.43
302	189	113	5.40	359	6.42	118	2.11
335	204	131	5.99	270	4.83	142	2.54
334	208	126	5.99	321	5.75	137	2.46
360	218	142	6.46	368	6.60	123	2.21
339	207	132	6.08	362	6.49	121	2.17
352	232	120	6.29	368	6.57	112	2.00
321	204	117	5.71	345	6.14	125	2.23
355	217	138	6.32	359	6.39	114	2.03
366	235	131	6.43	376	6.61	123	2.16

Source : Dadu Household Registration Office.

表 2-2 戶籍動態登記（續完）

單位：人

年別及里別 Year & Village	同一區內之住址變更人數 Change Residence		出生人數 Num. of Birth			粗出生率 (0/00) Crude Birth Rate
			合計	男	女	
	遷入 Immigrants	遷出 Emigrants	Total	Male	Female	
民國106年 2017	1,199	1,199	520	278	242	9.08
大肚里	64	47	24	12	12	9.28
大東里	113	93	30	15	15	8.19
山陽里	23	30	11	6	5	6.90
中和里	13	19	6	3	3	5.68
王田里	84	86	45	22	23	8.67
永和里	20	9	4	4	—	3.98
永順里	37	50	26	15	11	12.94
成功里	12	12	16	8	8	14.29
自強里	50	75	37	21	16	8.90
社腳里	59	61	33	14	19	11.30
頂街里	250	209	74	37	37	8.27
新興里	58	84	43	27	16	13.65
瑞井里	119	97	59	31	28	9.84
福山里	86	101	29	17	12	6.67
蔗廊里	95	113	43	23	20	7.46
營埔里	46	60	17	12	5	9.76
磧溪里	70	53	23	11	12	11.41

資料來源：大肚區戶政事務所。

Table 2-2 Immigrants and Emigrants (Cont.End)

Unit : Person

死亡人數 Num. of Death			粗死亡率 (0/00) Crude Death Rate	結 婚 Married		離 婚 Divorce	
合計	男	女		對數 (對) Couple	粗結婚率 (0/00) Crude Marriage Rate	對數 (對) Couple	粗離婚率 (0/00) Crude Divorce Rate
Total	Male	Female					
387	239	148	6.76	326	5.69	122	2.13
20	12	8	7.73	20	7.73	8	3.09
26	15	11	7.10	19	5.19	3	0.82
9	6	3	5.65	14	8.78	4	2.51
7	6	1	6.63	7	6.63	2	1.89
31	21	10	5.97	26	5.01	7	1.35
12	8	4	11.95	3	2.99	2	1.99
20	14	6	9.96	14	6.97	7	3.48
9	5	4	8.04	10	8.93	3	2.68
30	22	8	7.22	22	5.29	12	2.89
26	14	12	8.91	17	5.82	5	1.71
48	30	18	5.36	49	5.47	23	2.57
17	11	6	5.40	15	4.76	5	1.59
35	20	15	5.84	44	7.34	17	2.83
26	15	11	5.98	22	5.06	7	1.61
43	24	19	7.46	29	5.03	12	2.08
7	3	4	4.02	7	4.02	2	1.15
21	13	8	10.41	8	3.97	3	1.49

Source : Dadu Household Registration Office.

表 2-3 現住人口之年齡分配

單位：人

年底別及里別			總計	0～4歲	5～9歲	10～14歲	15～19歲
End of Year & Village			Grand Total	0～4 Years	5～9 Years	10～14 Years	15～19 Years
民國 96 年底 End of 2007	計	Total	55,932	2,774	3,535	3,967	4,486
	男	Male	28,813	1,409	1,863	2,108	2,349
	女	Female	27,119	1,365	1,672	1,859	2,137
民國 97 年底 End of 2008	計	Total	55,945	2,687	3,462	3,772	4,438
	男	Male	28,766	1,361	1,796	1,991	2,341
	女	Female	27,179	1,326	1,666	1,781	2,097
民國 98 年底 End of 2009	計	Total	55,874	2,616	3,215	3,738	4,328
	男	Male	28,669	1,321	1,658	1,962	2,287
	女	Female	27,205	1,295	1,557	1,776	2,041
民國 99 年底 End of 2010	計	Total	55,725	2,473	2,911	3,719	4,162
	男	Male	28,597	1,273	1,475	1,959	2,201
	女	Female	27,128	1,200	1,436	1,760	1,961
民國 100 年底 End of 2011	計	Total	55,739	2,488	2,706	3,625	4,190
	男	Male	28,596	1,282	1,380	1,916	2,229
	女	Female	27,143	1,206	1,326	1,709	1,961
民國 101 年底 End of 2012	計	Total	55,863	2,530	2,629	3,411	4,100
	男	Male	28,634	1,315	1,330	1,788	2,159
	女	Female	27,229	1,215	1,299	1,623	1,941
民國 102 年底 End of 2013	計	Total	55,995	2,541	2,536	3,341	3,922
	男	Male	28,689	1,320	1,299	1,729	2,066
	女	Female	27,306	1,221	1,237	1,612	1,856
民國 103 年底 End of 2014	計	Total	56,364	2,689	2,463	3,169	3,871
	男	Male	28,867	1,387	1,252	1,652	2,024
	女	Female	27,497	1,302	1,211	1,517	1,847
民國 104 年底 End of 2015	計	Total	56,627	2,788	2,413	2,870	3,901
	男	Male	29,011	1,472	1,250	1,464	2,062
	女	Female	27,616	1,316	1,163	1,406	1,839
民國 105 年底 End of 2016	計	Total	57,207	2,840	2,440	2,694	3,826
	男	Male	29,216	1,478	1,272	1,377	2,017
	女	Female	27,991	1,362	1,168	1,317	1,809

資料來源：大肚區戶政事務所。

Table 2-3 Population by Age

Unit : Person

20～24歳	25～29歳	30～34歳	35～39歳	40～44歳	45～49歳
20～24 Years	25～29 Years	30～34 Years	35～39 Years	40～44 Years	45～49 Years
4,718	5,538	4,759	4,165	4,236	4,391
2,457	2,871	2,473	2,157	2,143	2,255
2,261	2,667	2,286	2,008	2,093	2,136
4,587	5,407	4,906	4,195	4,118	4,459
2,410	2,769	2,575	2,180	2,083	2,231
2,177	2,638	2,331	2,015	2,035	2,228
4,445	5,284	5,140	4,134	4,081	4,354
2,328	2,713	2,689	2,150	2,077	2,139
2,117	2,571	2,451	1,984	2,004	2,215
4,473	5,033	5,329	4,218	4,026	4,321
2,350	2,604	2,769	2,180	2,075	2,156
2,123	2,429	2,560	2,038	1,951	2,165
4,406	4,814	5,270	4,319	4,081	4,242
2,311	2,483	2,750	2,238	2,089	2,114
2,095	2,331	2,520	2,081	1,992	2,128
4,426	4,651	5,259	4,471	4,063	4,136
2,356	2,400	2,732	2,317	2,096	2,065
2,070	2,251	2,527	2,154	1,967	2,071
4,376	4,545	5,216	4,650	4,075	4,053
2,337	2,379	2,683	2,437	2,101	2,041
2,039	2,166	2,533	2,213	1,974	2,012
4,291	4,406	5,130	4,970	3,987	4,053
2,306	2,324	2,641	2,583	2,080	2,062
1,985	2,082	2,489	2,387	1,907	1,991
4,168	4,365	4,933	5,183	4,142	3,980
2,237	2,324	2,547	2,667	2,129	2,054
1,931	2,041	2,386	2,516	2,013	1,926
4,229	4,350	4,803	5,220	4,324	4,036
2,256	2,293	2,469	2,714	2,219	2,071
1,973	2,057	2,334	2,506	2,105	1,965

Source : Dadu Household Registration Office.

表 2-3 現住人口之年齡分配（續一）

單位：人

年底別及里別		50～54歲	55～59歲	60～64歲	65～69歲	70～74歲
End of Year & Village		50～54 Years	55～59Years	60～64Years	65～69 Years	70～74 Years
民國 96 年底 End of 2007	計 Total	3,755	3,025	1,685	1,586	1,287
	男 Male	1,902	1,528	851	777	641
	女 Female	1,853	1,497	834	809	646
民國 97 年底 End of 2008	計 Total	3,843	3,271	1,759	1,629	1,296
	男 Male	1,990	1,625	906	803	619
	女 Female	1,853	1,646	853	826	677
民國 98 年底 End of 2009	計 Total	3,972	3,485	1,958	1,586	1,332
	男 Male	2,069	1,740	1,001	777	641
	女 Female	1,903	1,745	957	809	691
民國 99 年底 End of 2010	計 Total	4,016	3,601	2,235	1,561	1,356
	男 Male	2,062	1,800	1,131	765	650
	女 Female	1,954	1,801	1,104	796	706
民國 100 年底 End of 2011	計 Total	4,095	3,624	2,591	1,528	1,388
	男 Male	2,097	1,808	1,310	745	666
	女 Female	1,998	1,816	1,281	783	722
民國 101 年底 End of 2012	計 Total	4,250	3,618	2,857	1,587	1,446
	男 Male	2,165	1,804	1,438	785	689
	女 Female	2,085	1,814	1,419	802	757
民國 102 年底 End of 2013	計 Total	4,326	3,688	3,106	1,655	1,468
	男 Male	2,147	1,863	1,537	842	706
	女 Female	2,179	1,825	1,569	813	762
民國 103 年底 End of 2014	計 Total	4,296	3,826	3,318	1,849	1,423
	男 Male	2,086	1,956	1,656	930	677
	女 Female	2,210	1,870	1,662	919	746
民國 104 年底 End of 2015	計 Total	4,282	3,910	3,446	2,102	1,422
	男 Male	2,107	1,986	1,704	1,046	680
	女 Female	2,175	1,924	1,742	1,056	742
民國 105 年底 End of 2016	計 Total	4,250	3,993	3,503	2,462	1,424
	男 Male	2,097	2,027	1,719	1,216	683
	女 Female	2,153	1,966	1,784	1,246	741

資料來源：大肚區戶政事務所。

Table 2-3 Population by Age (Cont.1)

Unit : Person

75～79歳 75～79 Years	80～84歳 80～84 Years	85～89歳 85～89 Years	90～94歳 90～94 Years	95～99歳 95～99 Years	100 歳以上 100 Years and Over
1,076	611	242	84	10	2
579	306	109	31	4	—
497	305	133	53	6	2
1,068	681	267	81	18	1
586	340	127	26	7	—
482	341	140	55	11	1
1,053	758	280	97	18	—
547	395	131	39	5	—
506	363	149	58	13	—
1,082	784	306	100	19	—
534	409	157	39	8	—
548	375	149	61	11	—
1,097	803	357	98	17	—
533	418	179	42	6	—
564	385	178	56	11	—
1,060	848	386	112	22	1
511	440	185	51	8	—
549	408	201	61	14	1
1,106	809	429	128	23	2
518	415	202	59	8	—
588	394	227	69	15	2
1,138	828	489	140	25	3
536	408	242	55	10	—
602	420	247	85	15	3
1,157	839	528	164	31	3
538	394	265	73	12	—
619	445	263	91	19	3
1,189	857	538	184	43	2
551	395	267	76	19	—
638	462	271	108	24	2

Source : Dadu Household Registration Office.

表 2-3 現住人口之年齡分配（續二）

單位：人

年底別及里別			總計	0～4歲	5～9歲	10～14歲	15～19歲
End of Year & Village			Grand Total	0～4 Years	5～9 Years	10～14 Years	15～19 Years
民國 106 年底 End of 2017	計	Total	57,322	2,764	2,557	2,596	3,639
	男	Male	29,282	1,442	1,333	1,329	1,903
	女	Female	28,040	1,322	1,224	1,267	1,736
大肚里	計	Total	2,596	132	134	109	131
	男	Male	1,282	53	69	55	68
	女	Female	1,314	79	65	54	63
大東里	計	Total	3,675	172	193	170	223
	男	Male	1,903	92	103	82	116
	女	Female	1,772	80	90	88	107
山陽里	計	Total	1,588	70	71	59	90
	男	Male	809	36	30	20	52
	女	Female	779	34	41	39	38
中和里	計	Total	1,045	50	34	48	82
	男	Male	532	23	16	31	36
	女	Female	513	27	18	17	46
王田里	計	Total	5,206	247	226	230	361
	男	Male	2,738	140	116	117	212
	女	Female	2,468	107	110	113	149
永和里	計	Total	1,008	33	36	47	60
	男	Male	522	17	22	18	29
	女	Female	486	16	14	29	31
永順里	計	Total	2,005	92	67	76	132
	男	Male	1,074	42	34	39	74
	女	Female	931	50	33	37	58
成功里	計	Total	1,123	57	39	45	65
	男	Male	595	25	25	24	39
	女	Female	528	32	14	21	26
自強里	計	Total	4,139	201	160	163	205
	男	Male	2,062	117	94	90	104
	女	Female	2,077	84	66	73	101

資料來源：大肚區戶政事務所。

Table 2-3 Population by Age (Cont.2)

Unit : Person

20～24歳	25～29歳	30～34歳	35～39歳	40～44歳	45～49歳
20～24 Years	25～29 Years	30～34 Years	35～39 Years	40～44 Years	45～49 Years
4,133	4,367	4,595	5,217	4,544	4,018
2,191	2,342	2,367	2,725	2,354	2,055
1,942	2,025	2,228	2,492	2,190	1,963
175	172	240	221	191	185
88	93	120	115	93	95
87	79	120	106	98	90
285	283	285	301	275	269
161	161	134	160	150	139
124	122	151	141	125	130
90	124	123	131	123	98
46	68	60	73	73	52
44	56	63	58	50	46
77	82	64	92	61	76
41	45	34	45	25	37
36	37	30	47	36	39
380	403	402	468	432	335
192	226	209	244	233	175
188	177	193	224	199	160
85	47	56	91	80	66
40	30	28	49	44	38
45	17	28	42	36	28
157	163	153	130	148	116
80	96	75	77	77	63
77	67	78	53	71	53
69	86	75	124	81	88
42	41	35	75	34	50
27	45	40	49	47	38
274	373	354	399	317	269
161	190	184	208	162	123
113	183	170	191	155	146

Source : Dadu Household Registration Office.

表 2-3 現住人口之年齡分配（續三）

單位：人

年底別及里別		50～54歲	55～59歲	60～64歲	65～69歲	70～74歲
End of Year & Village		50～54 Years	55～59Years	60～64Years	65～69 Years	70～74 Years
民國 106 年底 End of 2017	計 Total	4,117	4,182	3,510	2,724	1,464
	男 Male	2,033	2,115	1,717	1,341	713
	女 Female	2,084	2,067	1,793	1,383	751
大肚里	計 Total	156	174	168	143	86
	男 Male	72	82	82	75	40
	女 Female	84	92	86	68	46
大東里	計 Total	277	247	209	150	107
	男 Male	140	131	105	75	58
	女 Female	137	116	104	75	49
山陽里	計 Total	119	125	99	72	55
	男 Male	59	71	46	40	24
	女 Female	60	54	53	32	31
中和里	計 Total	83	74	64	61	32
	男 Male	48	41	36	35	15
	女 Female	35	33	28	26	17
王田里	計 Total	353	410	291	258	141
	男 Male	176	223	153	122	70
	女 Female	177	187	138	136	71
永和里	計 Total	79	69	72	59	41
	男 Male	40	33	34	37	21
	女 Female	39	36	38	22	20
永順里	計 Total	161	152	132	88	62
	男 Male	93	83	80	50	27
	女 Female	68	69	52	38	35
成功里	計 Total	76	78	68	56	38
	男 Male	41	45	35	32	19
	女 Female	35	33	33	24	19
自強里	計 Total	283	336	271	272	89
	男 Male	120	150	110	122	41
	女 Female	163	186	161	150	48

資料來源：大肚區戶政事務所。

Table 2-3 Population by Age (Cont.3)

Unit : Person

75～79歳 75～79 Years	80～84歳 80～84 Years	85～89歳 85～89 Years	90～94歳 90～94 Years	95～99歳 95～99 Years	100 歳 以上 100 Years and Over
1,234	852	553	205	47	4
558	398	263	84	18	1
676	454	290	121	29	3
62	72	33	8	4	—
31	33	15	1	2	—
31	39	18	7	2	—
94	67	36	30	2	—
40	29	16	11	—	—
54	38	20	19	2	—
63	44	22	7	3	—
30	19	8	1	1	—
33	25	14	6	2	—
16	22	19	6	1	1
7	7	7	3	—	—
9	15	12	3	1	1
108	104	34	16	6	1
52	53	16	6	3	—
56	51	18	10	3	1
39	21	19	6	2	—
21	10	9	1	1	—
18	11	10	5	1	—
71	56	44	4	1	—
34	24	23	3	—	—
37	32	21	1	1	—
34	20	17	5	2	—
17	9	4	2	1	—
17	11	13	3	1	—
57	41	54	18	3	—
17	16	38	14	1	—
40	25	16	4	2	—

Source : Dadu Household Registration Office.

表 2-3 現住人口之年齡分配（續四）

單位：人

年底別及里別			總計	0～4歲	5～9歲	10～14歲	15～19歲
End of Year & Village			Grand Total	0～4 Years	5～9 Years	10～14 Years	15～19 Years
社腳里	計	Total	2,935	138	109	136	185
	男	Male	1,509	76	62	65	97
	女	Female	1,426	62	47	71	88
頂街里	計	Total	8,992	410	482	479	720
	男	Male	4,494	205	239	235	374
	女	Female	4,498	205	243	244	346
新興里	計	Total	3,150	149	112	161	184
	男	Male	1,656	90	66	84	101
	女	Female	1,494	59	46	77	83
瑞井里	計	Total	6,026	317	256	254	356
	男	Male	3,080	165	139	135	168
	女	Female	2,946	152	117	119	188
福山里	計	Total	4,344	222	215	192	245
	男	Male	2,191	116	109	99	127
	女	Female	2,153	106	106	93	118
蔗廊里	計	Total	5,747	304	279	263	357
	男	Male	2,908	161	135	153	182
	女	Female	2,839	143	144	110	175
營埔里	計	Total	1,732	73	58	61	116
	男	Male	899	34	30	33	57
	女	Female	833	39	28	28	59
礮溪里	計	Total	2,011	97	86	103	127
	男	Male	1,028	50	44	49	67
	女	Female	983	47	42	54	60

資料來源：大肚區戶政事務所。

Table 2-3 Population by Age (Cont.4)

Unit : Person

20～24歳	25～29歳	30～34歳	35～39歳	40～44歳	45～49歳
20～24 Years	25～29 Years	30～34 Years	35～39 Years	40～44 Years	45～49 Years
220	198	233	270	200	180
117	105	134	132	102	103
103	93	99	138	98	77
696	621	630	798	826	812
359	331	333	397	412	401
337	290	297	401	414	411
219	251	276	303	236	202
114	136	147	163	112	116
105	115	129	140	124	86
465	479	568	562	490	420
241	261	303	296	256	221
224	218	265	266	234	199
258	335	353	422	357	274
143	180	166	216	184	149
115	155	187	206	173	125
385	463	481	601	454	366
206	237	245	310	244	169
179	226	236	291	210	197
160	137	135	129	122	129
85	72	73	72	70	62
75	65	62	57	52	67
138	150	167	175	151	133
75	70	87	93	83	62
63	80	80	82	68	71

Source : Dadu Household Registration Office.

表 2-3 現住人口之年齡分配（續完）

單位：人

年底別及里別		50～54歲	55～59歲	60～64歲	65～69歲	70～74歲
End of Year & Village		50～54 Years	55～59Years	60～64Years	65～69 Years	70～74 Years
社腳里	計 Total	212	234	226	151	81
	男 Male	110	112	111	76	35
	女 Female	102	122	115	75	46
頂街里	計 Total	672	565	440	356	169
	男 Male	333	274	216	165	82
	女 Female	339	291	224	191	87
新興里	計 Total	218	252	221	148	71
	男 Male	118	118	107	76	39
	女 Female	100	134	114	72	32
瑞井里	計 Total	415	441	396	240	154
	男 Male	195	227	176	109	75
	女 Female	220	214	220	131	79
福山里	計 Total	283	324	308	233	111
	男 Male	132	157	154	113	57
	女 Female	151	167	154	120	54
蔗廊里	計 Total	452	425	332	249	127
	男 Male	213	223	164	108	57
	女 Female	239	202	168	141	70
營埔里	計 Total	142	126	97	94	44
	男 Male	67	71	46	52	27
	女 Female	75	55	51	42	17
礮溪里	計 Total	136	150	116	94	56
	男 Male	76	74	62	54	26
	女 Female	60	76	54	40	30

資料來源：大肚區戶政事務所。

Table 2-3 Population by Age (Cont.End)

Unit : Person

75～79歳	80～84歳	85～89歳	90～94歳	95～99歳	100 歳以上
75～79 Years	80～84 Years	85～89 Years	90～94 Years	95～99 Years	100 Years and Over
84	41	27	7	3	—
39	22	9	2	—	—
45	19	18	5	3	—
141	88	57	23	6	1
56	43	26	11	2	—
85	45	31	12	4	1
57	56	25	8	1	—
24	27	13	4	1	—
33	29	12	4	—	—
105	51	39	15	2	1
56	31	19	5	1	1
49	20	20	10	1	—
93	60	37	22	—	—
47	23	13	6	—	—
46	37	24	16	—	—
88	56	37	22	6	—
37	28	22	12	2	—
51	28	15	10	4	—
58	26	18	4	3	—
25	12	8	1	2	—
33	14	10	3	1	—
64	27	35	4	2	—
25	12	17	1	1	—
39	15	18	3	1	—

Source : Dadu Household Registration Office.

表 2-4 15歲以上現住人口之教育程度
—按年齡別分

單位：人

年底別及 年齡組別	性別	總計	識 字 者				
			合計	研究所		大學(含獨立學院)	
				Graduate School		University (College)	
				畢業	肄業	畢業	肄業
End of Year & Range of Age	Sex	Grand Total	Total	Graduated	Ungraduated	Graduated	Ungraduated
民國96年底 End of 2007	計 Total	45,656	44,039	616	346	4,053	2,336
	男 Male	23,433	23,139	437	210	2,075	1,246
	女 Female	22,223	20,900	179	136	1,978	1,090
民國97年底 End of 2008	計 Total	46,024	44,465	718	377	4,454	2,498
	男 Male	23,618	23,337	498	231	2,246	1,350
	女 Female	22,406	21,128	220	146	2,208	1,148
民國98年底 End of 2009	計 Total	46,305	44,829	790	403	4,893	2,613
	男 Male	23,728	23,463	555	238	2,466	1,377
	女 Female	22,577	21,366	235	165	2,427	1,236
民國99年底 End of 2010	計 Total	46,622	45,218	883	464	5,295	2,851
	男 Male	23,890	23,639	607	270	2,671	1,491
	女 Female	22,732	21,579	276	194	2,624	1,360
民國100年底 End of 2011	計 Total	46,920	45,592	971	462	5,894	2,213
	男 Male	24,018	23,785	649	276	2,998	1,146
	女 Female	22,902	21,807	322	186	2,896	1,067
民國101年底 End of 2012	計 Total	47,293	46,035	1,094	549	6,208	2,989
	男 Male	24,201	23,982	723	340	3,104	1,573
	女 Female	23,092	22,053	371	209	3,104	1,416
民國102年底 End of 2013	計 Total	47,577	46,380	1,202	564	6,814	3,003
	男 Male	24,341	24,134	783	345	3,386	1,596
	女 Female	23,236	22,246	419	219	3,428	1,407
民國103年底 End of 2014	計 Total	48,043	46,896	1,306	608	7,362	2,930
	男 Male	24,576	24,382	852	366	3,665	1,529
	女 Female	23,467	22,514	454	242	3,697	1,401
民國104年底 End of 2015	計 Total	48,556	47,473	1,399	603	7,904	2,817
	男 Male	24,825	24,641	910	365	3,945	1,459
	女 Female	23,731	22,832	489	238	3,959	1,358
民國105年底 End of 2016	計 Total	49,233	48,213	1,547	618	8,252	2,994
	男 Male	25,089	24,924	992	388	4,097	1,542
	女 Female	24,144	23,289	555	230	4,155	1,452

資料來源：大肚區戶政事務所。

Table 2-4 Educational Attainment of Resident Population Aged 15 &
Over —by Age

Unit : Person

Literate				
專科 Junior College				
二、三年制 2,3 Years System		五年制 5 Years System		
畢業 Graduated	肄業 Ungraduated	後二年 Final 2 Years		前三年 First 3 Years
		畢業 Graduated	肄業 Ungraduated	肄業 Ungraduated
2,950	672	1,755	117	228
1,493	384	959	59	56
1,457	288	796	58	172
2,911	624	1,682	119	218
1,484	359	916	61	50
1,427	265	766	58	168
2,902	588	1,619	109	206
1,477	342	874	58	45
1,425	246	745	51	161
2,866	589	1,610	107	195
1,490	336	871	59	44
1,376	253	739	48	151
2,868	549	1,607	140	154
1,476	320	866	66	39
1,392	229	741	74	115
2,857	574	1,576	138	149
1,469	334	853	64	34
1,388	240	723	74	115
2,881	529	1,570	140	133
1,497	301	853	63	31
1,384	228	717	77	102
2,894	535	1,575	168	105
1,506	308	850	67	28
1,388	227	725	101	77
2,890	532	1,563	137	133
1,502	316	839	64	32
1,388	216	724	73	101
2,931	545	1,560	111	151
1,524	323	826	57	32
1,407	222	734	54	119

Source : Dadu Household Registration Office.

表 2-4 15歲以上現住人口之教育程度
—按年齡別分（續一）

單位：人

年底別及 年齡組別	性別	識 字 者					
		高 中		高 職		國 (初) 中	
		Senior High School		Senior Vocational School		Junior High School	
		畢業	肄業	畢業	肄業	畢業	肄業
End of Year & Range of Age	Sex	Graduated	Ungraduated	Graduated	Ungraduated	Graduated	Ungraduated
民國96年底	計 Total	1,733	1,082	10,225	2,696	5,927	809
End of 2007	男 Male	917	547	5,683	1,672	3,186	459
	女 Female	816	535	4,542	1,024	2,741	350
民國97年底	計 Total	1,745	1,019	10,263	2,823	5,890	795
End of 2008	男 Male	924	530	5,711	1,714	3,161	444
	女 Female	821	489	4,552	1,109	2,729	351
民國98年底	計 Total	1,762	983	10,290	2,848	5,832	806
End of 2009	男 Male	929	533	5,747	1,733	3,090	426
	女 Female	833	450	4,543	1,115	2,742	380
民國99年底	計 Total	1,707	922	10,250	2,871	5,778	794
End of 2010	男 Male	890	504	5,754	1,711	3,033	438
	女 Female	817	418	4,496	1,160	2,745	356
民國100年底	計 Total	1,906	920	10,711	2,788	5,735	782
End of 2011	男 Male	962	497	6,011	1,668	3,002	431
	女 Female	944	423	4,700	1,120	2,733	351
民國101年底	計 Total	1,638	891	10,282	2,790	5,735	828
End of 2012	男 Male	830	472	5,805	1,675	2,987	438
	女 Female	808	419	4,477	1,115	2,748	390
民國102年底	計 Total	1,586	684	10,342	2,994	5,659	730
End of 2013	男 Male	808	363	5,849	1,787	2,922	392
	女 Female	778	321	4,493	1,207	2,737	338
民國103年底	計 Total	1,575	486	10,466	3,084	5,663	741
End of 2014	男 Male	812	266	5,939	1,830	2,913	389
	女 Female	763	220	4,527	1,254	2,750	352
民國104年底	計 Total	1,569	526	10,638	3,059	5,658	796
End of 2015	男 Male	800	274	6,030	1,818	2,891	425
	女 Female	769	252	4,608	1,241	2,767	371
民國105年底	計 Total	1,606	676	10,736	2,928	5,672	761
End of 2016	男 Male	803	349	6,057	1,759	2,881	406
	女 Female	803	327	4,679	1,169	2,791	355

資料來源：大肚區戶政事務所。

Table 2-4 Educational Attainment of Resident Population Aged 15 & Over —by Age (Cont.1)

Unit : Person

Literate					不識字者
初 職 Junior Vocational School		小 學 Primary School		自 修	
畢業	肄業	畢業	肄業		
Graduated	Ungraduated	Graduated	Ungraduated	Self-taught	Illiterate
96	17	7,648	633	100	1,617
58	13	3,419	216	50	294
38	4	4,229	417	50	1,323
94	16	7,507	616	96	1,559
57	12	3,337	206	46	281
37	4	4,170	410	50	1,278
95	17	7,377	608	88	1,476
56	13	3,264	198	42	265
39	4	4,113	410	46	1,211
91	17	7,244	599	85	1,404
52	12	3,172	194	40	251
39	5	4,072	405	45	1,153
88	16	7,123	590	75	1,328
50	11	3,094	190	33	233
38	5	4,029	400	42	1,095
88	16	6,972	588	73	1,258
49	11	2,999	192	30	219
39	5	3,973	396	43	1,039
85	15	6,804	572	73	1,197
46	10	2,890	183	29	207
39	5	3,914	389	44	990
84	15	6,676	554	69	1,147
45	10	2,811	169	27	194
39	5	3,865	385	42	953
83	17	6,531	554	64	1,083
44	11	2,720	171	25	184
39	6	3,811	383	39	899
85	17	6,401	558	64	1,020
45	11	2,635	172	25	165
40	6	3,766	386	39	855

Source : Dadu Household Registration Office.

表 2-4 15歲以上現住人口之教育程度
—按年齡別分（續二）

單位：人

年底、性別及年齡組別 End of Year, Sex & Range of Age			總 計 Grand Total	識字者			
				合 計 Total	博士 Doctor		碩士
					畢業 Graduated	肄業 Ungraduated	畢業 Graduated
民國106年底 End of 2017	計	Total	49,405	48,452	81	52	1,559
	男	Male	25,178	25,029	59	39	994
	女	Female	24,227	23,423	22	13	565
15-19歲 (years)	計	Total	3,639	3,639	—	—	—
	男	Male	1,903	1,903	—	—	—
	女	Female	1,736	1,736	—	—	—
20-24歲 (years)	計	Total	4,133	4,131	—	—	30
	男	Male	2,191	2,190	—	—	19
	女	Female	1,942	1,941	—	—	11
25-29歲 (years)	計	Total	4,367	4,366	—	8	343
	男	Male	2,342	2,341	—	7	216
	女	Female	2,025	2,025	—	1	127
30-34歲 (years)	計	Total	4,595	4,593	17	19	382
	男	Male	2,367	2,367	12	16	252
	女	Female	2,228	2,226	5	3	130
35-39歲 (years)	計	Total	5,217	5,216	7	6	287
	男	Male	2,725	2,725	6	5	178
	女	Female	2,492	2,491	1	1	109
40-44歲 (years)	計	Total	4,544	4,540	18	10	194
	男	Male	2,354	2,351	11	5	109
	女	Female	2,190	2,189	7	5	85
45-49歲 (years)	計	Total	4,018	4,011	10	5	138
	男	Male	2,055	2,051	6	3	88
	女	Female	1,963	1,960	4	2	50
50-54歲 (years)	計	Total	4,117	4,114	11	3	87
	男	Male	2,033	2,032	7	2	59
	女	Female	2,084	2,082	4	1	28
55-59歲 (years)	計	Total	4,182	4,168	6	1	49
	男	Male	2,115	2,113	6	1	36
	女	Female	2,067	2,055	—	—	13
60-64歲 (years)	計	Total	3,510	3,476	6	—	32
	男	Male	1,717	1,712	5	—	22
	女	Female	1,793	1,764	1	—	10
65歲以上 Over 65 years	計	Total	7,083	6,198	6	—	17
	男	Male	3,376	3,244	6	—	15
	女	Female	3,707	2,954	—	—	2

資料來源：大肚區戶政事務所。

Table 2-4 Educational Attainment of Resident Population Aged 15 & Over —by Age (Cont.2)

Unit : Person

Literate						
Master	大學(含獨立學院) University & College		專科		Junior College	
			二、三年制		五年制後二年	
			2 or 3 Years		Last 2 Years	
肄業	畢業	肄業	畢業	肄業	畢業	肄業
Ungraduated	Graduated	Ungraduated	Graduated	Ungraduated	Graduated	Ungraduated
547	8,640	3,011	2,923	546	1,529	105
333	4,265	1,571	1,533	316	815	55
214	4,375	1,440	1,390	230	714	50
—	—	831	—	37	—	1
—	—	420	—	16	—	—
—	—	411	—	21	—	1
149	1,217	1,652	69	70	72	9
102	563	861	51	42	9	6
47	654	791	18	28	63	3
123	2,597	100	113	23	44	2
65	1,280	54	70	15	8	—
58	1,317	46	43	8	36	2
82	1,892	175	272	135	85	5
41	866	105	137	85	31	3
41	1,026	70	135	50	54	2
80	1,294	139	654	135	163	29
56	637	73	281	65	82	11
24	657	66	373	70	81	18
53	630	40	686	77	258	20
33	328	26	310	50	136	15
20	302	14	376	27	122	5
35	300	20	446	30	285	11
22	146	7	217	18	167	4
13	154	13	229	12	118	7
14	235	19	294	14	230	11
7	119	5	173	6	126	8
7	116	14	121	8	104	3
8	163	13	174	14	177	8
4	98	5	131	11	115	3
4	65	8	43	3	62	5
2	125	10	119	7	119	3
2	80	5	90	5	71	3
—	45	5	29	2	48	—
1	187	12	96	4	96	6
1	148	10	73	3	70	2
—	39	2	23	1	26	4

Source : Dadu Household Registration Office.

表 2-4 15歲以上現住人口之教育程度
—按年齡別分（續完）

單位：人

年底、性別及年齡組別 End of Year, Sex & Range of Age			識字者				
			高級中等 Senior High School				
			普通教育(高中) General		職業教育(高職) Vocational		
			畢業 Graduated	肄業 Ungraduated	畢業 Graduated	肄業 Ungraduated	五專前三年肄業 FIRST 3 YearsUngraduated
民國106年底	計	Total	1,626	825	10,776	2,754	165
End of 2017	男	Male	815	423	6,080	1,686	35
	女	Female	811	402	4,696	1,068	130
15-19歲	計	Total	20	538	174	1,638	129
(years)	男	Male	11	257	108	934	18
	女	Female	9	281	66	704	111
20-24歲	計	Total	37	6	716	52	11
(years)	男	Male	22	5	448	31	2
	女	Female	15	1	268	21	9
25-29歲	計	Total	58	18	686	152	4
(years)	男	Male	37	10	422	108	1
	女	Female	21	8	264	44	3
30-34歲	計	Total	125	41	853	238	12
(years)	男	Male	69	21	457	144	7
	女	Female	56	20	396	94	5
35-39歲	計	Total	138	42	1,541	211	5
(years)	男	Male	55	23	878	142	3
	女	Female	83	19	663	69	2
40-44歲	計	Total	209	53	1,574	147	1
(years)	男	Male	77	24	814	110	1
	女	Female	132	29	760	37	—
45-49歲	計	Total	229	27	1,582	95	1
(years)	男	Male	87	17	845	63	1
	女	Female	142	10	737	32	—
50-54歲	計	Total	231	35	1,381	78	—
(years)	男	Male	111	24	701	50	—
	女	Female	120	11	680	28	—
55-59歲	計	Total	241	24	1,149	76	—
(years)	男	Male	124	12	674	56	—
	女	Female	117	12	475	20	—
60-64歲	計	Total	144	22	644	48	2
(years)	男	Male	82	16	389	33	2
	女	Female	62	6	255	15	—
65歲以上	計	Total	194	19	476	19	—
Over 65 years	男	Male	140	14	344	15	—
	女	Female	54	5	132	4	—

資料來源：大肚區戶政事務所。

Table 2-4 Educational Attainment of Resident Population Aged 15 & Over —by Age (Cont.End)

Unit : Person

Literate							不識字
國(初)中 Junior High School		初職 Junior Vocational School		小學 Primary School		自修	Illiterate
畢業 Graduated	肄業 Ungraduated	畢業 Graduated	肄業 Ungraduated	畢業 Graduated	肄業 Ungraduated	Self-Study	
5,652	691	83	17	6,257	546	67	953
2,864	358	44	11	2,537	171	25	149
2,788	333	39	6	3,720	375	42	804
48	193	—	—	4	26	—	—
24	97	—	—	4	14	—	—
24	96	—	—	—	12	—	—
40	1	—	—	—	—	—	2
29	—	—	—	—	—	—	1
11	1	—	—	—	—	—	1
72	16	—	—	5	2	—	1
35	10	—	—	1	2	—	1
37	6	—	—	4	—	—	—
195	43	—	—	18	3	1	2
93	25	—	—	3	—	—	—
102	18	—	—	15	3	1	2
406	31	—	—	34	14	—	1
208	17	—	—	4	1	—	—
198	14	—	—	30	13	—	1
480	43	—	—	33	14	—	4
268	26	—	—	5	3	—	3
212	17	—	—	28	11	—	1
694	38	—	—	54	10	1	7
330	19	—	—	9	2	—	4
364	19	—	—	45	8	1	3
1,146	49	—	—	263	13	—	3
563	21	—	—	47	3	—	1
583	28	—	—	216	10	—	2
1,295	94	1	—	640	33	2	14
637	40	—	—	151	9	—	2
658	54	1	—	489	24	2	12
692	85	22	5	1,308	74	7	34
362	40	3	—	486	15	1	5
330	45	19	5	822	59	6	29
584	98	60	12	3,898	357	56	885
315	63	41	11	1,827	122	24	132
269	35	19	1	2,071	235	32	753

Source : Dadu Household Registration Office.

表 2-5 現住人口之婚姻狀況 —按年齡別分

單位：人

年底別及 年齡組別 End of Year & Range of Age		總 計 Grand Total			未 婚 Single		
		計 Total	男 Male	女 Female	計 Total	男 Male	女 Female
民國96年底	End of 2007	55,932	28,813	27,119	26,435	14,446	11,989
民國97年底	End of 2008	55,945	28,766	27,179	26,201	14,284	11,917
民國98年底	End of 2009	55,874	28,669	27,205	26,081	14,191	11,890
民國99年底	End of 2010	55,725	28,597	27,128	25,759	14,055	11,704
民國100年底	End of 2011	55,739	28,596	27,143	25,571	13,981	11,590
民國101年底	End of 2012	55,863	28,634	27,229	25,473	13,919	11,554
民國102年底	End of 2013	55,995	28,689	27,306	25,328	13,856	11,472
民國103年底	End of 2014	56,364	28,867	27,497	25,337	13,858	11,479
民國104年底	End of 2015	56,627	29,011	27,616	25,249	13,864	11,385
民國105年底	End of 2016	57,207	29,216	27,991	25,290	13,860	11,430
民國106年底	End of 2017	57,322	29,282	28,040	25,267	13,859	11,408
未滿15歲	Under 15 Years	7,917	4,104	3,813	7,917	4,104	3,813
15-19	15-19	3,639	1,903	1,736	3,631	1,902	1,729
20-24	20-24	4,133	2,191	1,942	3,979	2,137	1,842
25-29	25-29	4,367	2,342	2,025	3,502	2,007	1,495
30-34	30-34	4,595	2,367	2,228	2,266	1,358	908
35-39	35-39	5,217	2,725	2,492	1,652	1,025	627
40-44	40-44	4,544	2,354	2,190	1,024	582	442
45-49	45-49	4,018	2,055	1,963	551	309	242
50-54	50-54	4,117	2,033	2,084	334	199	135
55-59	55-59	4,182	2,115	2,067	192	120	72
60-64	60-64	3,510	1,717	1,793	110	54	56
65-69	65-69	2,724	1,341	1,383	56	30	26
70-74	70-74	1,464	713	751	22	15	7
75-79	75-79	1,234	558	676	19	12	7
80-84	80-84	852	398	454	7	3	4
85-89	85-89	553	263	290	2	—	2
90-94	90-94	205	84	121	2	1	1
95-99	95-99	47	18	29	1	1	—
100歲以上	100 Years and Over	4	1	3	—	—	—

資料來源：大肚區戶政事務所。

Table 2-5 The Marital Status of the Population —by Age

Unit : Person

有 偶 Married			離 婚 Divorced			喪 偶 Widowed		
計 Total	男 Male	女 Female	計 Total	男 Male	女 Female	計 Total	男 Male	女 Female
24,923	12,765	12,158	2,162	1,090	1,072	2,412	512	1,900
24,994	12,809	12,185	2,273	1,151	1,122	2,477	522	1,955
24,755	12,676	12,079	2,480	1,257	1,223	2,558	545	2,013
24,730	12,659	12,071	2,617	1,328	1,289	2,619	555	2,064
24,769	12,673	12,096	2,720	1,378	1,342	2,679	564	2,115
24,822	12,708	12,114	2,829	1,429	1,400	2,739	578	2,161
24,962	12,756	12,206	2,924	1,502	1,422	2,781	575	2,206
25,179	12,867	12,312	3,021	1,562	1,459	2,827	580	2,247
25,294	12,910	12,384	3,164	1,634	1,530	2,920	603	2,317
25,634	13,053	12,581	3,290	1,700	1,590	2,993	603	2,390
25,579	13,051	12,528	3,430	1,772	1,658	3,046	600	2,446
—	—	—	—	—	—	—	—	—
7	1	6	1	—	1	—	—	—
127	43	84	27	11	16	—	—	—
775	294	481	87	39	48	3	2	1
2,091	909	1,182	234	100	134	4	—	4
3,082	1,511	1,571	448	186	262	35	3	32
2,903	1,471	1,432	571	294	277	46	7	39
2,857	1,454	1,403	515	276	239	95	16	79
3,107	1,518	1,589	516	295	221	160	21	139
3,258	1,711	1,547	445	246	199	287	38	249
2,721	1,439	1,282	314	165	149	365	59	306
2,049	1,127	922	172	99	73	447	85	362
1,066	616	450	39	22	17	337	60	277
790	458	332	26	16	10	399	72	327
460	287	173	18	13	5	367	95	272
231	164	67	10	6	4	310	93	217
48	42	6	7	4	3	148	37	111
7	6	1	—	—	—	39	11	28
—	—	—	—	—	—	4	1	3

Source : Dadu Household Registration Office.

表 2-6 現住人口之婚姻狀況 —按里別分

單位：人

年底別及里別 End of Year & Village	總 計 Grand Total			未 婚 Single		
	計 Total	男 Male	女 Female	計 Total	男 Male	女 Female
民國101年底 End of 2012	55,863	28,634	27,229	25,473	13,919	11,554
民國102年底 End of 2013	55,995	28,689	27,306	25,328	13,856	11,472
民國103年底 End of 2014	56,364	28,867	27,497	25,337	13,858	11,479
民國104年底 End of 2015	56,627	29,011	27,616	25,249	13,864	11,385
民國105年底 End of 2016	57,207	29,216	27,991	25,290	13,860	11,430
民國106年底 End of 2017	57,322	29,282	28,040	25,267	13,859	11,408
大肚里	2,596	1,282	1,314	1,120	574	546
大東里	3,675	1,903	1,772	1,640	907	733
山陽里	1,588	809	779	667	352	315
中和里	1,045	532	513	457	236	221
王田里	5,206	2,738	2,468	2,302	1,292	1,010
永和里	1,008	522	486	416	228	188
永順里	2,005	1,074	931	873	486	387
成功里	1,123	595	528	447	249	198
自強里	4,139	2,062	2,077	1,786	1,022	764
社腳里	2,935	1,509	1,426	1,269	700	569
頂街里	8,992	4,494	4,498	4,097	2,206	1,891
新興里	3,150	1,656	1,494	1,401	800	601
瑞井里	6,026	3,080	2,946	2,728	1,512	1,216
福山里	4,344	2,191	2,153	1,869	1,018	851
蔗廊里	5,747	2,908	2,839	2,587	1,401	1,186
營埔里	1,732	899	833	748	413	335
磺溪里	2,011	1,028	983	860	463	397

資料來源：大肚區戶政事務所。

Table 2-6 The Marital Status of the Population —by Village

Unit : Person

有 偶 Married			離 婚 Divorced			喪 偶 Widowed		
計 Total	男 Male	女 Female	計 Total	男 Male	女 Female	計 Total	男 Male	女 Female
24,822	12,708	12,114	2,829	1,429	1,400	2,739	578	2,161
24,962	12,756	12,206	2,924	1,502	1,422	2,781	575	2,206
25,179	12,867	12,312	3,021	1,562	1,459	2,827	580	2,247
25,294	12,910	12,384	3,164	1,634	1,530	2,920	603	2,317
25,634	13,053	12,581	3,290	1,700	1,590	2,993	603	2,390
25,579	13,051	12,528	3,430	1,772	1,658	3,046	600	2,446
1,218	622	596	116	52	64	142	34	108
1,627	851	776	203	102	101	205	43	162
720	383	337	84	51	33	117	23	94
455	243	212	52	35	17	81	18	63
2,328	1,213	1,115	289	168	121	287	65	222
473	251	222	54	27	27	65	16	49
933	500	433	89	61	28	110	27	83
567	304	263	43	25	18	66	17	49
1,770	878	892	320	133	187	263	29	234
1,355	692	663	167	96	71	144	21	123
3,975	1,963	2,012	537	251	286	383	74	309
1,378	709	669	221	110	111	150	37	113
2,612	1,321	1,291	389	194	195	297	53	244
2,000	998	1,002	248	125	123	227	50	177
2,453	1,242	1,211	413	221	192	294	44	250
780	399	381	100	62	38	104	25	79
935	482	453	105	59	46	111	24	87

Source : Dadu Household Registration Office.

表 2-7 現住原住民戶口數

單位：人、戶

年底別及里別		戶 數 (戶) Num. of Household			人 口	
End of Year & Village		合 計	平地原住民	山地原住民	合 計	
		Total	Aborigines in Plains	Aborigines in Mountains	計 Subtotal	男 Male
民國96年底	End of 2007	288	167	121	1,086	516
民國97年底	End of 2008	301	174	127	1,150	535
民國98年底	End of 2009	317	182	135	1,193	560
民國99年底	End of 2010	333	185	148	1,224	578
民國100年底	End of 2011	360	200	160	1,296	629
民國101年底	End of 2012	366	202	164	1,326	650
民國102年底	End of 2013	374	207	167	1,370	666
民國103年底	End of 2014	408	218	190	1,405	679
民國104年底	End of 2015	412	221	191	1,451	702
民國105年底	End of 2016	423	228	195	1,479	709

資料來源：大肚區戶政事務所。

Table 2-7 Households and Persons of Resident Indigene

Unit : Person/Household

數 (人)		Num. of Population				
Total	平地原住民 Aborigines in Plains			山地原住民 Aborigines in Mountains		
女 Female	計 Subtotal	男 Male	女 Female	計 Subtotal	男 Male	女 Female
570	646	328	318	440	188	252
615	671	339	332	479	196	283
633	688	354	334	505	206	299
646	687	354	333	537	224	313
667	727	378	349	569	251	318
676	736	389	347	590	261	329
704	746	392	354	624	274	350
726	758	400	358	647	279	368
749	794	416	378	657	286	371
770	789	406	383	690	303	387

Source : Dadu Household Registration Office.

表 2-7 現住原住民戶口數（續完）

單位：人、戶

年底別及里別		戶 數 (戶) Num. of Household			人 口	
End of Year & Village		合 計	平地原住民	山地原住民	合 計	
		Total	Aborigines in Plains	Aborigines in Mountains	計 Subtotal	男 Male
民國106年底	End of 2017	432	233	199	1,525	734
	大肚里	6	3	3	24	9
	大東里	19	11	8	76	41
	山陽里	4	3	1	15	5
	中和里	1	—	1	4	—
	王田里	14	6	8	50	21
	永和里	2	2	—	6	2
	永順里	5	4	1	19	6
	成功里	2	1	1	4	—
	自強里	43	24	19	133	72
	社腳里	15	11	4	72	38
	頂街里	52	32	20	177	85
	新興里	38	28	10	138	66
	瑞井里	115	42	73	404	197
	福山里	18	12	6	65	32
	蔗廊里	84	48	36	286	130
	營埔里	9	4	5	29	18
	磺溪里	5	2	3	23	12

資料來源：大肚區戶政事務所。

Table 2-7 Households and Persons of Resident Indigene (Cont.End)

Unit : Person/Household

數 (人)		Num. of Population				
Total	平地原住民 Aborigines in Plains			山地原住民 Aborigines in Mountains		
女 Female	計 Subtotal	男 Male	女 Female	計 Subtotal	男 Male	女 Female
791	805	413	392	720	321	399
15	15	4	11	9	5	4
35	51	27	24	25	14	11
10	9	2	7	6	3	3
4	3	—	3	1	—	1
29	19	11	8	31	10	21
4	6	2	4	—	—	—
13	15	5	10	4	1	3
4	3	—	3	1	—	1
61	65	36	29	68	36	32
34	53	27	26	19	11	8
92	106	56	50	71	29	42
72	98	50	48	40	16	24
207	140	75	65	264	122	142
33	45	24	21	20	8	12
156	153	77	76	133	53	80
11	15	10	5	14	8	6
11	9	7	2	14	5	9

Source : Dadu Household Registration Office.

表 3-1 本所行政組織
Table 3-1 Dadu District Office Administrative Organization

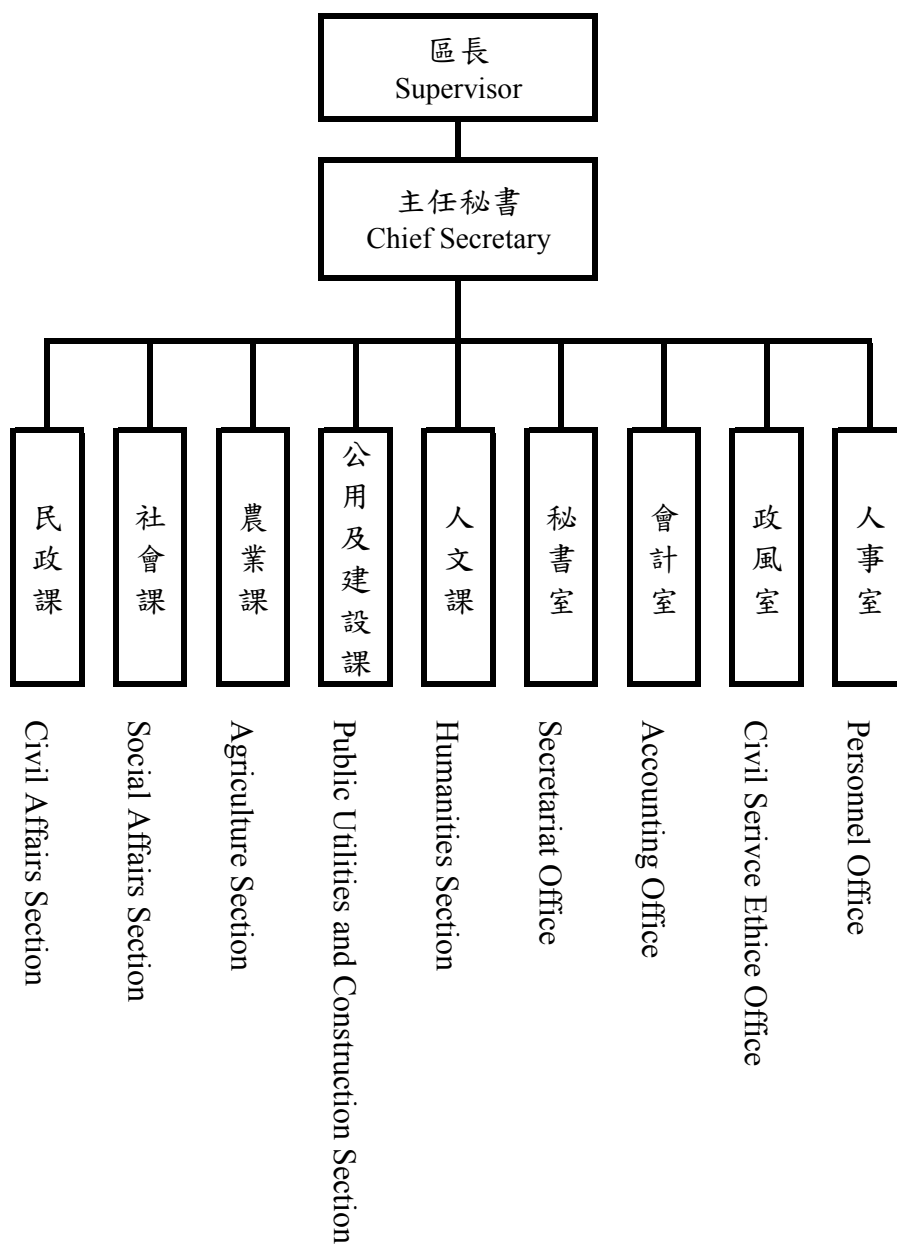

資料來源：本所人事室。

Source：Personnel Office of Dadu District.

附註：【—】實線表示直屬單位

【…】虛線表示附屬單位

表 3-2 區公所員工總人數
Table 3-2 Total Personnel of Dadu District Office

單位：人

Unit：Person

年底別 End of Year	正式職員 預算員額 Personnel Management	員 工 總 人 數									
		總計	政務 人員	民選 機關 首長	民意 代表	正式 職員	臨時 人員	約僱 人員	技工	駕駛	工友
		Grand Total	Political Appointee	Elected Mayor	Elected Official	Staff	Temporary Staff	Contract Employees	Technical Worker	Driver	Manual Worker
民國96年底 End of 2007	97	161	—	1	11	96	—	—	36	7	10
民國97年底 End of 2008	97	169	—	1	11	96	—	—	44	7	10
民國98年底 End of 2009	97	177	—	1	11	96	—	—	52	7	10
民國99年底 End of 2010	98	167	—	—	—	98	—	—	52	7	10
民國100年底 End of 2011	60	97	—	—	—	60	30	1	1	—	5
民國101年底 End of 2012	62	99	—	—	—	62	30	1	1	—	5
民國102年底 End of 2013	61	91	—	—	—	54	30	1	1	—	5
民國103年底 End of 2014	61	91	—	—	—	54	30	1	1	—	5
民國104年底 End of 2015	57	87	—	—	—	50	30	1	1	—	5
民國105年底 End of 2016	57	80	—	—	—	50	23	1	1	—	5
民國106年底 End of 2017	49	78	—	—	—	44	22	3	1	—	5

資料來源：本所人事室。

Source：Personnel Office of Dadu District.

表 4-1 農耕土地面積

單位：公頃

年底別 End of Year	總計 Grand Total	水 田		
		合計 Total	兩期作 Double-Cropped	
民國96年底 End of 2007	1,377.76	747.44	747.44	
民國97年底 End of 2008	1,371.54	744.24	744.24	
民國98年底 End of 2009	1,366.63	742.58	742.58	
民國99年底 End of 2010	1,362.82	739.07	739.07	
民國100年底 End of 2011	1,362.62	738.67	738.67	
民國101年底 End of 2012	1,361.22	738.67	738.67	
民國102年底 End of 2013	1,357.43	738.01	738.01	

年底別 End of Year	總 計 Grand Total	耕作地		
		合計 Total	短期耕作地	
			計 Subtotal	水稻 Rice
民國103年底 End of 2014	1,351.48	1,162.46	1,116.08	537.67
民國104年底 End of 2015	1,338.39	1,154.62	1,110.45	528.49
民國105年底 End of 2016	1,333.42	1,141.92	1,088.03	526.61
民國106年底 End of 2017	1,327.38	1,168.90	1,118.09	524.22

資料來源：臺中市政府農業局。

Table 4-1 Area of Cultivated Land

Unit : Hectare

Paddy Field		旱田	
單期作 Single-Cropped		Upland Field	
第一期作 1st Crop	第二期作 2nd Crop		
—	—		630.32
—	—		627.30
—	—		624.05
—	—		623.75
—	—		623.95
—	—		622.55
—	—		619.42
Area of Cultivated Land			長期休閒地
Short-term Cultivation		長期耕作地	
水稻以外之短期作	短期休閒		
Other Crops	Short-term Recreational field	Long-term Cultivation	Long-term Recreational field
199.41	379.00	46.38	189.02
196.56	385.40	44.17	183.77
195.82	365.60	53.89	191.50
197.25	396.62	50.81	158.48

Source : Department of Agriculture, Taichung City Government.

表 4-2 稻米收穫面積及生產量

單位：公頃、公噸、公噸/公頃

年別 Year	總計 Grand Total			
	收穫面積 Harvested Area	產量 Production	平均產量 Average Production	收穫面積 Harvested Area
民國96年 2007	1,107.45	3,961.94	3.58	1,107.45
民國97年 2008	1,104.90	4,169.61	3.77	1,104.90
民國98年 2009	1,076.79	7,904.76	7.34	1,076.79
民國99年 2010	1,088.42	5,419.38	4.98	1,088.42
民國100年 2011	1,081.38	6,576.74	6.08	1,081.38
民國101年 2012	1,082.10	6,562.37	6.06	1,082.10
民國102年 2013	1,080.36	6,081.18	5.63	1,080.36
民國103年 2014	1,052.03	5,787.25	5.50	1,052.03
民國104年 2015	1,019.59	5,952.48	5.84	1,019.59
民國105年 2016	1,018.17	5,338.00	5.24	1,018.17
民國106年 ⑩2017	992.81	6,212.77	6.26	992.81

資料來源：行政院農委會農糧署中區分署台中辦事處。

附註：106年資料為初步統計數。

Table 4-2 Harvested Area and Production of Rice

Unit : Hectare ; m.t. ; m.t/Hectare

水 稻		Paddy Rice		
合計 Total		蓬萊 Japonica Rice		
產量 Production	平均產量 Average Production	收穫面積 Harvested Area	產量 Production	平均產量 Average Production
3,961.94	3.58	1,107.45	3,961.94	3.58
4,169.61	3.77	1,104.90	4,169.61	3.77
7,904.76	7.34	1,076.79	7,904.76	7.34
5,419.38	4.98	1,088.42	5,419.38	4.98
6,576.74	6.08	1,081.38	6,576.74	6.08
6,562.37	6.06	1,082.10	6,562.37	6.06
6,081.18	5.63	1,080.36	6,081.18	5.63
5,787.25	5.50	1,052.03	5,787.25	5.50
5,952.48	5.84	1,019.59	5,952.48	5.84
5,338.00	5.24	1,018.17	5,338.00	5.24
6,212.77	6.26	992.11	6,207.65	6.26

Source : Taichung Offices, Central Regional Office, Agriculture and Food Agency, Council of Agriculture, Executive Yuan.

Note : The figures of 2017 are preliminary.

表 4-2 稻米收穫面積及生產量（續完）

單位：公頃、公噸、公噸/公頃

年別 Year	水 稻					
	在來 India Rice			長秈 India Rice (Long)		
	收穫面積 Harvested Area	產量 Production	平均產量 Average Production	收穫面積 Harvested Area	產量 Production	平均產量 Average Production
民國96年 2007	—	—	—	—	—	—
民國97年 2008	—	—	—	—	—	—
民國98年 2009	—	—	—	—	—	—
民國99年 2010	—	—	—	—	—	—
民國100年 2011	—	—	—	—	—	—
民國101年 2012	—	—	—	—	—	—
民國102年 2013	—	—	—	—	—	—
民國103年 2014	—	—	—	—	—	—
民國104年 2015	—	—	—	—	—	—
民國105年 2016	—	—	—	—	—	—
民國106年 ㊟2017	—	—	—	0.70	5.12	7.31

資料來源：行政院農委會農糧署中區分署台中辦事處。

附 註：106年資料為初步統計數。

Table 4-2 Harvested Area and Production of Rice (Cont.End)

Unit : Hectare ; m.t. ; m.t/Hectare

Paddy Rice						陸稻 Upland Rice		
圓糯 Glutinous Rices of Japonica Type			長糯 Glutinous Rice of India Type					
收穫面積 Harvested Area	產量 Production	平均產量 Average Production	收穫面積 Harvested Area	產量 Production	平均產量 Average Production	收穫面積 Harvested Area	產量 Production	平均產量 Average Production
—	—	—	—	—	—	—	—	—
—	—	—	—	—	—	—	—	—
—	—	—	—	—	—	—	—	—
—	—	—	—	—	—	—	—	—
—	—	—	—	—	—	—	—	—
—	—	—	—	—	—	—	—	—
—	—	—	—	—	—	—	—	—
—	—	—	—	—	—	—	—	—
—	—	—	—	—	—	—	—	—
—	—	—	—	—	—	—	—	—
—	—	—	—	—	—	—	—	—
—	—	—	—	—	—	—	—	—
—	—	—	—	—	—	—	—	—

Source : Taichung Offices, Central Regional Office, Agriculture and Food Agency, Council of Agriculture, Executive Yuan.

Note : The figures of 2017 are preliminary.

表 4-3 農產品收穫面積及生產量
(1)普通作物生產

單位：公頃、公噸

年別		總計		甘藷		小麥		食用玉蜀黍	
		Grand Total		Sweet Potatoes		Wheat		Food Corn	
		收穫面積	產量	收穫面積	產量	收穫面積	產量	收穫面積	產量
Year		Harvested Area	Production	Harvested Area	Production	Harvested Area	Production	Harvested Area	Production
民國96年	2007	49.60	1,022.44	37.03	959.06	—	—	8.59	61.19
民國97年	2008	58.88	1,174.44	49.41	1,113.38	—	—	8.57	57.64
民國98年	2009	77.49	1,530.18	69.62	1,474.62	—	0.97	7.07	51.39
民國99年	2010	115.07	1,318.05	53.91	1,138.43	0.70	2.45	11.48	82.95
民國100年	2011	85.45	543.60	18.25	371.30	—	—	7.05	50.22
民國101年	2012	91.77	772.13	30.25	595.06	—	—	9.57	66.54
民國102年	2013	101.97	880.77	33.67	681.12	—	—	7.08	49.06
民國103年	2014	123.77	818.86	23.24	494.46	—	—	13.92	98.33
民國104年	2015	167.50	1,199.84	40.17	836.26	—	—	11.38	80.69
民國105年	2016	190.07	1,551.14	53.37	1,131.88	—	—	22.87	155.74
民國106年	⑩2017	172.65	1,432.68	45.10	1,006.90	—	—	21.63	153.12

資料來源：行政院農委會農糧署。

附註：106年資料為初步統計數。

Table 4-3 Harvested Area and Production of Crop Products
(1) Common Crops

Unit : Hectare 、 m.t.

蜀黍(高粱)		大豆		落花生		其他雜糧	
Sorghum		Soybeans		Peanuts		Other Coarse Grain	
收穫面積	產量	收穫面積	產量	收穫面積	產量	收穫面積	產量
Harvested Area	Production	Harvested Area	Production	Harvested Area	Production	Harvested Area	Production
—	—	—	—	3.98	2.19	—	—
0.90	3.42	—	—	—	—	—	—
0.80	3.20	—	—	—	—	—	—
0.40	1.92	—	—	48.58	92.30	—	—
0.45	2.68	—	—	59.70	119.40	—	—
0.80	2.97	—	—	51.15	107.57	—	—
—	—	—	—	61.12	149.59	0.10	1.00
0.20	0.62	0.90	3.01	85.41	221.40	0.10	1.05
0.52	1.40	23.69	47.38	91.71	233.81	0.03	0.31
0.38	1.10	40.94	81.88	72.45	180.42	0.06	0.11
0.10	0.29	38.30	107.17	67.09	164.49	0.43	0.71

Source : Agriculture and Food Agency, Council of Agriculture, Executive Yuan.

Note : The figures of 2017 are preliminary.

表 4-3 農產品收穫面積及生產量（續一）
（2）特用作物生產

單位：公頃、公噸

年別		總計		茶葉		菸草		芝麻(胡麻)	
		Grand Total		Tea		Tobacco		Sesame	
		收穫面積	產量	收穫面積	產量	收穫面積	產量	收穫面積	產量
Year		Harvested Area	Production	Harvested Area	Production	Harvested Area	Production	Harvested Area	Production
民國96年	2007	14.50	56.99	—	—	—	—	—	—
民國97年	2008	16.22	56.10	—	—	—	—	—	—
民國98年	2009	10.29	33.06	—	—	—	—	—	—
民國99年	2010	55.05	57.49	—	—	—	—	45.16	27.00
民國100年	2011	45.10	33.08	—	—	—	—	44.80	27.38
民國101年	2012	40.14	35.03	—	—	—	—	37.06	24.09
民國102年	2013	88.92	96.60	—	—	67.74	42.79
民國103年	2014	84.70	75.40	—	—	—	—	83.70	53.00
民國104年	2015	90.85	61.98	—	—	—	—	73.14	31.44
民國105年	2016	86.68	61.55	—	—	—	—	77.65	39.57
民國106年	Ⓟ2017	86.64	65.80	—	—	—	—	77.74	44.23

資料來源：行政院農委會農糧署。

附註：106年資料為初步統計數。

Table 4-3 Harvested Area and Production of Crop Products (Cont.1)
(2) Special Crops

Unit : Hectare 、 m.t.

山藥		食用甘蔗		其他特用作物	
Chinese yam		Sugar-cane (fresh)		Other Special Crops	
收穫面積	產量	收穫面積	產量	收穫面積	產量
Harvested Area	Production	Harvested Area	Production	Harvested Area	Production
—	—	0.60	23.40	13.90	33.59
—	—	0.75	24.00	15.47	32.10
—	—	0.18	7.38	10.11	25.68
—	—	0.13	5.46	9.76	25.03
0.30	5.70	—	—	—	—
0.25	5.00	—	—	2.83	5.94
0.53	10.60	0.10	2.88	20.55	40.33
0.80	16.40	0.20	6.00	—	—
—	—	—	—	17.71	30.54
0.50	8.10	—	—	8.53	13.88
0.46	7.41	—	—	8.44	14.16

Source : Agriculture and Food Agency, Council of Agriculture, Executive Yuan.

Note : The figures of 2017 are preliminary.

表 4-3 農產品收穫面積及生產量（續二）
（3）蔬菜生產

單位：公頃、公噸

年別 Year	總計		蘿蔔		芋	
	Grand Total		Radishes		Taros	
	收穫面積	產量	收穫面積	產量	收穫面積	產量
	Harvested Area	Production	Harvested Area	Production	Harvested Area	Production
民國96年 2007	260.80	6,329.05	—	—	—	—
民國97年 2008	70.89	1,390.58	—	—	—	—
民國98年 2009	142.69	3,492.37	—	—	—	—
民國99年 2010	278.14	6,647.98	—	—	—	—
民國100年 2011	220.22	6,010.64	0.33	8.91	1.00	12.50
民國101年 2012	225.64	5,160.32	1.05	19.20	4.30	51.60
民國102年 2013	191.80	3,763.44	0.37	8.16	4.52	49.72
民國103年 2014	171.86	5,121.15	0.60	21.70	8.37	156.94
民國104年 2015	186.19	4,971.21	3.02	105.62	6.90	129.17
民國105年 2016	179.39	4,318.34	0.76	24.53	5.58	111.60
民國106年 ⑩2017	174.84	4,678.89	2.00	66.00	3.33	73.26

資料來源：行政院農委會農糧署。

附註：106年資料為初步統計數。

Table 4-3 Harvested Area and Production of Crop Products (Cont.2)
(3) Vegetables

Unit : Hectare 、 m.t.

馬鈴薯		蔥		竹筍		甘藍	
Potatoes		Scallion		Bamboo Shoot		Cabbage	
收穫面積	產量	收穫面積	產量	收穫面積	產量	收穫面積	產量
Harvested Area	Production	Harvested Area	Production	Harvested Area	Production	Harvested Area	Production
—	—	—	—	7.19	68.31	6.27	266.61
—	—	—	—	7.85	66.73	5.86	248.75
—	—	—	—	6.45	59.34	12.17	538.38
—	—	—	—	6.81	61.29	12.84	578.16
—	—	1.63	29.29	2.80	24.64	22.34	1,032.78
—	—	2.28	39.33	5.12	47.10	8.11	370.86
—	—	3.31	57.06	3.72	33.48	6.55	285.38
—	—	1.83	31.34	4.14	37.26	4.37	189.59
—	—	2.02	33.08	3.48	29.93	4.31	186.25
—	—	2.18	35.55	2.89	24.28	4.15	175.25
—	—	1.00	17.07	2.74	23.29	3.26	139.28

Source : Agriculture and Food Agency, Council of Agriculture, Executive Yuan.

Note : The figures of 2017 are preliminary.

表 4-3 農產品收穫面積及生產量（續三）
（3）蔬菜生產

單位：公頃、公噸

年別 Year	瓠菜 Water Convolvulus		冬瓜 White Gourds		苦瓜 Bitter Gourds		番茄 Tomatoes	
	收穫面積	產量	收穫面積	產量	收穫面積	產量	收穫面積	產量
	Harvested Area	Production	Harvested Area	Production	Harvested Area	Production	Harvested Area	Production
民國96年 2007	—	—	—	—	—	—	—	—
民國97年 2008	—	—	—	—	—	—	—	—
民國98年 2009	—	—	—	—	—	—	—	—
民國99年 2010	—	—	—	—	—	—	—	—
民國100年 2011	—	—	—	—	—	—	1.25	25.90
民國101年 2012	—	—	—	—	—	—	0.20	4.00
民國102年 2013	—	—	—	—	—	—	0.93	18.04
民國103年 2014	—	—	—	—	0.40	6.20	1.29	26.53
民國104年 2015	—	—	—	—	0.40	6.14	3.36	65.48
民國105年 2016	0.01	0.16	—	—	—	—	3.38	69.46
民國106年 ②2017	—	—	—	—	—	—	5.79	121.07

資料來源：行政院農委會農糧署。

附註：106年資料為初步統計數。

Table 4-3 Harvested Area and Production of Crop Products (Cont.3)
(3) Vegetables

Unit : Hectare 、 m.t.

西瓜		花椰菜		蘆筍		其他		太空包香菇
Watermelons		Cauliflower		Asparagus		Other		Bag of cultured Shiitake
收穫面積	產量	收穫面積	產量	收穫面積	產量	收穫面積	產量	產量
Harvested Area	Production	Harvested Area	Production	Harvested Area	Production	Harvested Area	Production	Production
215.14	5,485.87	0.40	7.20	0.60	4.02	31.20	497.05	—
32.50	650.00	—	—	0.20	1.36	24.48	423.74	—
97.05	2,405.25	—	—	0.50	3.45	26.52	485.95	—
218.93	5,354.23	—	—	1.42	9.94	38.14	644.36	—
190.87	4,876.62	—	—	—	—	—	—	—
202.51	4,576.85	—	—	2.07	14.18	3.72	37.20	—
137.38	2,749.20	—	—	2.68	18.09	32.34	544.31	—
118.52	4,149.74	—	—	1.30	8.84	31.04	493.02	—
124.77	3,689.77	0.02	0.34	2.05	13.84	35.86	711.60	—
129.63	3,604.50	—	—	1.41	9.31	29.40	263.72	—
135.16	3,895.01	0.75	13.50	0.86	5.72	19.95	324.69	—

Source : Agriculture and Food Agency, Council of Agriculture, Executive Yuan.

Note : The figures of 2017 are preliminary.

表 4-3 農產品收穫面積及生產量（續四）
（4）果品生產

單位：公頃、公噸

年別		總計		香 蕉		椪柑	
		Grand Total		Bananas		Ponkans	
		收穫面積	產量	收穫面積	產量	收穫面積	產量
Year		Harvested Area	Production	Harvested Area	Production	Harvested Area	Production
民國96年	2007	36.48	555.31	—	—	1.15	16.74
民國97年	2008	38.45	572.33	2.95	31.86	1.15	16.21
民國98年	2009	38.45	570.74	2.95	28.32	1.15	17.30
民國99年	2010	42.17	708.63	4.32	46.66	1.30	19.27
民國100年	2011	8.78	101.68	3.67	48.44	—	—
民國101年	2012	8.37	97.69	2.74	32.88	—	—
民國102年	2013	19.35	309.44	2.77	31.58	—	—
民國103年	2014	23.53	330.79	2.43	28.58	—	—
民國104年	2015	25.38	350.85	8.95	96.66	—	—
民國105年	2016	26.21	316.74	2.88	38.02	—	—
民國106年	◎2017	24.01	311.88	4.04	58.18	—	—

資料來源：行政院農委會農糧署。

附 註：106年資料為初步統計數。

Table 4-3 Harvested Area and Production of Crop Products (Cont.4)
(4) Fruits

Unit : Hectare 、 m.t.

桶柑		龍 眼		桃	
Tankans		Longans		Peaches	
收穫面積	產量	收穫面積	產量	收穫面積	產量
Harvested Area	Production	Harvested Area	Production	Harvested Area	Production
—	—	—	—	—	—
—	—	—	—	—	—
—	—	—	—	—	—
—	—	—	—	—	—
—	—	—	—	0.29	3.48
—	—	—	—	0.29	3.60
—	—	—	—	0.29	3.71
—	—	—	—	0.29	3.83
—	—	0.20	1.56	0.29	3.71
—	—	0.22	1.78	1.37	16.44
—	—	0.67	5.23	1.25	14.50

Source : Agriculture and Food Agency, Council of Agriculture, Executive Yuan.

Note : The figures of 2017 are preliminary.

表 4-3 農產品收穫面積及生產量（續完）
（4）果品生產

單位：公頃、公噸

年別 Year	柿 Persimmons		葡 萄 Grapes		枇 杷 Loquat	
	收穫面積	產量	收穫面積	產量	收穫面積	產量
	Harvested Area	Production	Harvested Area	Production	Harvested Area	Production
民國96年 2007	—	—	—	—	—	—
民國97年 2008	—	—	—	—	—	—
民國98年 2009	—	—	—	—	—	—
民國99年 2010	—	—	—	—	—	—
民國100年 2011	—	—	—	—	—	—
民國101年 2012	—	—	—	—	—	—
民國102年 2013	—	—	—	—	—	—
民國103年 2014	—	—	—	—	—	—
民國104年 2015	—	—	—	—	—	—
民國105年 2016	—	—	0.13	1.79	—	—
民國106年 ⑩2017	—	—	—	—	—	—

資料來源：行政院農委會農糧署。

附 註：106年資料為初步統計數。

Table 4-3 Harvested Area and Production of Crop Products (Cont.End)
(4) Fruits

Unit : Hectare 、 m.t.

荔枝		梨		鳳梨		其他	
Lichees		Pears		Pineapples		Others	
收穫面積	產量	收穫面積	產量	收穫面積	產量	收穫面積	產量
Harvested Area	Production	Harvested Area	Production	Harvested Area	Production	Harvested Area	Production
4.74	38.39	0.22	3.63	—	—	30.37	496.54
4.44	42.62	0.22	3.63	—	—	29.69	478.01
4.44	39.96	0.22	4.16	—	—	29.69	481.00
4.44	39.96	0.22	4.42	—	—	31.89	598.32
4.60	45.54	0.22	4.22	—	—	—	—
4.74	36.97	0.22	4.29	0.38	19.95	—	—
3.80	34.00	—	—	0.28	14.70	12.21	225.45
4.30	41.00	—	—	0.20	8.40	16.31	248.71
4.30	41.28	0.20	3.90	0.27	9.45	11.17	194.29
5.30	39.75	0.20	3.72	0.37	14.25	15.74	201.00
6.35	49.53	0.30	5.85	0.20	7.70	11.20	170.89

Source : Agriculture and Food Agency, Council of Agriculture, Executive Yuan.

Note : The figures of 2017 are preliminary.

表 4-4 現有家畜數
Table 4-4 Number of Current Livestock

單位：頭

Unit : Head

年底別 End of Year	總 計 Grand Total	乳 牛 Dairy Cattle	馬 Horses	豬 Hogs	鹿 Deer	兔 Rabbits	羊 Goats
民國96年底 End of 2007	9,454	—	—	8,011	—	—	1,443
民國97年底 End of 2008	8,882	—	—	7,558	—	—	1,324
民國98年底 End of 2009	8,307	—	—	7,299	20	—	988
民國99年底 End of 2010	8,107	—	—	7,093	20	—	994
民國100年底 End of 2011	7,410	—	—	6,602	2	—	806
民國101年底 End of 2012	6,026	—	—	5,348	—	—	678
民國102年底 End of 2013	6,245	—	—	5,602	—	—	643
民國103年底 End of 2014	6,508	—	—	5,745	—	—	763
民國104年底 End of 2015	6,828	—	—	5,976	—	—	852
民國105年底 End of 2016	7,328	—	—	6,397	—	—	931
民國106年底 End of 2017	7,258	—	—	6,357	—	—	901

資料來源：行政院農委會。

Source : Council of Agriculture, Executive Yuan.

表 4-5 家畜屠宰頭數
Table 4-5 Number of Livestock Slaughtered

單位：頭

Unit：Head

年別		屠宰場所(年底) Slaughter House (End of Year)		牛 Cattle				豬	羊
Year		電動 Electric	人工 Artificial	合計 Total	水牛 Buffaloes	黃牛及 雜種牛 Yellow & Hybrid Cattle	乳牛 Dairy Cattle	(供應 屠宰) Hogs (Slaughter Supply)	Goats
民國96年	2007	—	—	37	—	37	—	11,474	1,010
民國97年	2008	—	—	—	—	—	—	11,024	765
民國98年	2009	—	—	6	—	6	—	11,801	809
民國99年	2010	—	—	7	—	7	—	11,234	358
民國100年	2011	—	—	—	—	—	—	10,808	440
民國101年	2012	—	—	—	—	—	—	10,302	299
民國102年	2013	—	—	41	—	41	—	8,317	380
民國103年	2014	—	—	26	—	26	—	8,375	277
民國104年	2015	—	—	10	—	10	—	8,998	279
民國105年	2016	—	—	8	—	8	—	9,483	289
民國106年	2017	—	—	9	—	9	—	9,302	313

資料來源：行政院農委會。

Source：Council of Agriculture, Executive Yuan.

表 4-6 現有家禽數量
Table 4-6 Number of Poultry

單位：千隻

Unit : 1000 Head

年底別 End of Year	雞 Chicken			鴨 Ducks			鵝 Geese	火雞 Turkeys
	合計	蛋雞	肉雞	合計	蛋鴨	肉鴨		
	Total	Layer	Broiler	Total	Tsaiya	Mule & Muscovy Duck		
民國96年底 End of 2007	—	—	—	—	—	—	—	—
民國97年底 End of 2008	—	—	—	—	—	—	—	—
民國98年底 End of 2009	—	—	—	—	—	—	—	—
民國99年底 End of 2010	—	—	—	—	—	—	—	—
民國100年底 End of 2011	3.67	—	3.67	0.82	—	0.82	0.09	—
民國101年底 End of 2012	3.00	—	3.00	—	—	—	—	—
民國102年底 End of 2013	64.37	—	64.37	0.04	—	0.04	—	0.02
民國103年底 End of 2014	3.55	—	3.55	0.20	—	0.20	—	0.05
民國104年底 End of 2015	3.09	0.01	3.08	0.02	0.01	0.01	—	—
民國105年底 End of 2016	50.15	0.01	50.14	—	—	—	—	—
民國106年底 End of 2017	64.09	—	64.09	0.02	—	0.02	—	—

資料來源：行政院農委會。

Source : Council of Agriculture, Executive Yuan.

表 4-7 乳母牛頭數及產乳量價值
Table 4-7 Number of Dairy Cattle ; Quantity and Value of Milk

年別 Year	年底飼養戶數 (戶) Number of Dairy Farms End of Year (Farm)	年底經產牛頭數 (頭) Number of Multiparous Cattle End of Year(Head)	全年產乳量及價值 Year-Round Quantity & Value of Milk	
			產乳量(噸) Quantity(m.t.)	總值(千元) Value (N.T.\$1000)
民國96年 2007	—	—	—	—
民國97年 2008	—	—	—	—
民國98年 2009	—	—	—	—
民國99年 2010	—	—	—	—
民國100年 2011	—	—	—	—
民國101年 2012	—	—	—	—
民國102年 2013	—	—	—	—
民國103年 2014	—	—	—	—
民國104年 2015	—	—	—	—
民國105年 2016	—	—	—	—
民國106年 2017	—	—	—	—

資料來源：行政院農委會。

Source : Council of Agriculture, Executive Yuan.

表 5-1 商業登記家數及資本額

單位：家、千元

年底別 End of Year	合計 Total		農、林、漁、牧業 Agriculture, Forestry, Fishing & Animal Husbandry	
	家數 No.	資本額 Capital	家數 No.	資本額 Capital
民國100年底 End of 2011	1,896	302,422	12	7,360
民國101年底 End of 2012	1,934	309,268	14	7,660
民國102年底 End of 2013	1,989	323,343	15	8,160
民國103年底 End of 2014	1,990	330,435	15	7,760
民國104年底 End of 2015	2,020	342,514	14	7,754
民國105年底 End of 2016	2,084	348,359	15	8,054
民國106年底 End of 2017	2,113	361,040	15	7,904

年底別 End of Year	金融及保險業 Financial & Insurance Activities		不動產業 Real Estate Activities	
	家數 No.	資本額 Capital	家數 No.	資本額 Capital
民國100年底 End of 2011	2	1,550	4	470
民國101年底 End of 2012	2	1,550	4	470
民國102年底 End of 2013	2	1,550	6	1,270
民國103年底 End of 2014	2	1,550	4	870
民國104年底 End of 2015	2	1,550	4	870
民國105年底 End of 2016	2	1,550	4	870
民國106年底 End of 2017	2	1,550	4	870

資料來源：經濟部統計處。

附註：96年至104年營建工程業係為營造業，出版、影音製作、傳播及資通訊服務業係為資訊及通訊傳播業，教育業係為教育服務業。

Table 5-1 Number & Capital of Stores Registered

Unit : Establishment ; N.T.\$1,000

礦業及土石採取業		製造業		電力及燃氣供應業	
Mining & Quarrying		Manufacturing		Electricity, Gas Supply	
家數 No.	資本額 Capital	家數 No.	資本額 Capital	家數 No.	資本額 Capital
3	100	323	39,517	-	-
3	100	329	39,739	1	240
3	100	336	41,209	1	240
3	100	349	45,387	1	240
3	100	357	41,395	1	240
2	50	360	44,310	1	240
3	250	359	48,106	1	240
專業、科學及技術服務業		支援服務業		公共行政及國防；強制性社會安全	
Professional, Scientific & Technical Service Activities		Support Services Activities		Public Administration & Defense, Compulsory Social Security	
家數 No.	資本額 Capital	家數 No.	資本額 Capital	家數 No.	資本額 Capital
18	9,156	50	5,971	—	—
20	9,356	48	5,623	—	—
24	9,876	55	11,913	—	—
23	9,636	56	12,113	—	—
26	10,081	57	12,543	—	—
28	10,281	61	13,093	—	—
27	10,081	59	12,693	—	—

Source : Department of Statistics, Ministry of Economic Affairs.

Note : From 2007 to 2015 Education was Educational Services.

表 5-1 商業登記家數及資本額（續完）

單位：家、千元

年底別 End of Year	用水供應及污染整治業 Water Supply & Remediation Activities		營建工程業(註) Construction		批發 Wholesale Trade
	家數 No.	資本額 Capital	家數 No.	資本額 Capital	家數 No.
民國100年底 End of 2011	7	6,762	185	88,372	1,094
民國101年底 End of 2012	6	6,702	189	88,292	1,115
民國102年底 End of 2013	7	6,802	199	87,224	1,121
民國103年底 End of 2014	7	6,802	201	87,394	1,117
民國104年底 End of 2015	7	6,802	214	97,024	1,117
民國105年底 End of 2016	8	7,002	223	96,734	1,156
民國106年底 End of 2017	9	10,002	233	97,869	1,166

年底別 End of Year	教育業(註) Education		醫療保健及社會服務業 Human Health & Social Work Service Activities		藝術、娛樂 Arts, Entertainment
	家數 No.	資本額 Capital	家數 No.	資本額 Capital	家數 No.
民國100年底 End of 2011	1	50	—	—	27
民國101年底 End of 2012	1	50	—	—	25
民國102年底 End of 2013	1	50	—	—	38
民國103年底 End of 2014	1	50	—	—	28
民國104年底 End of 2015	1	50	—	—	28
民國105年底 End of 2016	1	50	—	—	29
民國106年底 End of 2017	1	50	—	—	29

資料來源：經濟部統計處。

附註：96年至104年營建工程業係為營造業，出版、影音製作、傳播及資通訊服務業係為資訊及通訊傳播業，教育業係為教育服務業。

Table 5-1 Number & Capital of Stores Registered (Cont.End)

Unit : Establishment ; N.T.\$1,000

及零售業 & Retail	運輸及倉儲業 Transportation & Storage		住宿及餐飲業 Accommodation & Food Service Activities		出版、影音製作、傳播及資 通訊服務業(註) Information & Communication	
資本額 Capital	家數 No.	資本額 Capital	家數 No.	資本額 Capital	家數 No.	資本額 Capital
117,999	27	15,046	45	4,376	7	1,430
123,791	27	15,046	51	4,926	7	1,430
126,408	28	15,146	56	6,663	6	1,230
130,777	28	15,146	58	6,898	6	1,230
130,639	29	15,346	59	12,148	6	1,230
129,919	28	15,146	64	12,918	6	1,230
134,328	28	15,146	69	13,202	7	1,260
及休閒服務業 & Recreation	其他服務業 Other Service Activities		未分類 Nonclassified			
資本額 Capital	家數 No.	資本額 Capital	家數 No.	資本額 Capital		
1,603	91	2,661	—	—		
1,698	92	2,596	—	—		
2,713	90	2,590	1	200		
1,938	90	2,345	1	200		
1,938	94	2,605	1	200		
3,938	95	2,775	1	200		
3,938	99	3,152	2	400		

Source : Department of Statistics, Ministry of Economic Affairs.

Note : From 2007 to 2015 Education was Educational Services.

表 5-2 工廠登記現有家數

單位：家

年底別		總 計	食 品 製 造 業	飲 料 製 造 業	菸 草 製 造 業	紡 織 業
End of Year		Total	Food & Drinking Manufacturing	Beverage	Tobacco Manufacturing	Textiles Mills
民國96年底	End of 2007	454	18	—	—	22
民國97年底	End of 2008	462	21	—	—	11
民國98年底	End of 2009	464	21	—	8	16
民國99年底	End of 2010	451	23	—	7	—
民國100年底	End of 2011	477	23	7	—	15
民國101年底	End of 2012	486	24	7	—	15
民國102年底	End of 2013	493	25	6	—	16
民國103年底	End of 2014	495	25	6	—	15
民國104年底	End of 2015	508	26	6	—	16
民國105年底	End of 2016	519	27	4	—	18
民國106年底	End of 2017	543	31	6	—	17

資料來源：臺中市政府經濟發展局。

Table 5-2 Number of Factories Existing Registered

Unit : number

成衣及服飾品製造業 Manufacture of Wearing Apparel, Accessories & Others	皮革、毛皮及其製品製造業 Leather	木竹製品製造業 Lumber	紙漿、紙及紙製品製造業 Paper Products	印刷及其輔助業 Printing	石油及煤製品製造業 Manufacture of Petroleum & Coal Products	化學材料製造業 Chemical	化學製品製造業 Chemical Products
—	11	5	3	3	—	8	13
1	9	6	3	3	—	8	14
1	9	5	3	3	—	8	12
16	2	5	3	3	—	7	12
2	10	4	3	3	—	7	12
2	10	3	3	4	—	7	12
2	10	4	3	4	—	8	12
2	10	4	5	5	—	8	14
2	11	4	5	5	—	9	14
2	12	4	7	5	—	9	14
4	12	5	7	5	—	9	12

Source : Taichung City Economic Development Bureau.

表 5-2 工廠登記現有家數（續完）

單位：家

年底別		藥品製造業	橡膠製品製造業	塑膠製品製造業	非金屬礦物製品製造業	基本金屬製造業	金屬製品製造業
End of Year		Medical Goods	Manufacture of Rubber Products	Manufacture of Plastic Products	Manufacture of Non-metallic Mineral Products	Basic Metal Industries	Manufacture of Fabricated Metal Products
民國96年底	End of 2007	—	13	47	12	—	19
民國97年底	End of 2008	—	13	48	14	—	19
民國98年底	End of 2009	—	14	44	14	—	19
民國99年底	End of 2010	—	14	46	14	—	19
民國100年底	End of 2011	1	14	44	15	19	151
民國101年底	End of 2012	1	14	44	15	18	157
民國102年底	End of 2013	1	13	44	15	17	164
民國103年底	End of 2014	1	12	43	16	14	170
民國104年底	End of 2015	1	12	44	13	16	175
民國105年底	End of 2016	1	12	44	12	15	180
民國106年底	End of 2017	1	12	43	11	15	195

資料來源：臺中市政府經濟發展局。

Table 5-2 Number of Factories Existing Registered (Cont.End)

Unit : number

電子零組 件製造業	電腦、電子產 品及光學製品 製造業	電力設備 製造業	機械設備製 造業	汽車及其 零件製造 業	其他運輸工 具製造業	家具製造 業	其他製造 業
Manufacture of Electronic	Computers, Electronic & Optical Products	Electrical Equipment	Machinery Equipment	Motor Vehicles & Parts	Other Transport Equipment	Furniture Products	Others
130	103	3	3	8	—	10	23
147	95	3	3	7	5	10	22
143	95	3	3	7	5	10	21
142	93	3	3	7	5	9	18
3	3	7	92	12	5	8	17
3	4	8	93	12	5	8	17
4	5	7	90	13	5	8	17
4	5	8	90	11	4	7	16
4	5	8	93	11	5	8	15
4	4	9	99	10	5	8	14
4	4	10	103	10	5	8	14

Source : Taichung City Economic Development Bureau.

表 5-3 自來水普及率

年底別		人口數
		Population
行政區域(A)		
End of Year		Administrative Population
民國96年底	End of 2007	55,932
民國97年底	End of 2008	55,945
民國98年底	End of 2009	55,874
民國99年底	End of 2010	55,725
民國100年底	End of 2011	55,739
民國101年底	End of 2012	55,863
民國102年底	End of 2013	55,995
民國103年底	End of 2014	56,364
民國104年底	End of 2015	56,627
民國105年底	End of 2016	57,207
民國106年底	End of 2017	57,322

資料來源：臺灣自來水股份有限公司。

Table 5-3 Water Supply Rate of Population Served

(人) (Person)		普及率(%) (C/A) *100%
供水區域(B) Population in Served Area	實際供水(C) Actual Population Served	Percentage of Population Served (%)
55,932	44,169	78.97
55,945	44,534	79.60
55,874	44,743	80.08
55,725	45,181	81.08
55,739	46,148	82.79
55,863	47,206	84.50
55,995	51,533	92.03
56,364	52,014	92.28
56,627	55,333	97.71
57,207	56,010	97.91
57,322	56,569	98.69

Source : Taiwan Water Corporation.

表 5-4 路燈設備

單位：盞

年底別	End of Year	水銀燈		鈉光燈	
		Mercury Lamp		Sodium Lamp	
		200W(含)以下	400W(含)以上	150W(含)以下	250W
		200w and below	400w and above	150w and below	250w
民國104年底	End of 2015	1,456	948	1,159	—
民國105年底	End of 2016	—	—	1,856	14
民國106年底	End of 2017	—	—	1,938	23

資料來源：臺中市政府建設局。

Table 5-4 Equipment of Street Lights

Unit : Light

	日光燈	LED燈		其他路燈
	Fluorescent Lamp	LED lamp		
400W	40W	100W(含)以下	150W(含)以上	Other street lights
400w	40w	100w and below	150w and above	

—	168	308	—	—
—	—	1,862	1,036	55
—	—	1,862	1,036	55

Source : Taichung City Construction Bureau.

表 6-1 歲入來源別預決算

單位：新臺幣千元

年度別 Fiscal Year			總計 Grant Total	經常門	
				合計 Total	計 Subtotal
民國100年度	預算數	Budget	39,659	39,659	—
FY 2011	決算審定數	Financial Certificated Settled	37,860	37,860	—
民國101年度	預算數	Budget	34,135	34,135	—
FY 2012	決算審定數	Financial Certificated Settled	24,551	24,551	5
民國102年度	預算數	Budget	29,029	29,029	—
FY 2013	決算審定數	Financial Certificated Settled	27,295	27,295	374
民國103年度	預算數	Budget	27,359	27,359	10
FY 2014	決算審定數	Financial Certificated Settled	25,894	25,894	805
民國104年度	預算數	Budget	26,476	26,476	10
FY 2015	決算審定數	Financial Certificated Settled	25,042	25,042	—
民國105年度	預算數	Budget	29,034	29,034	10
FY 2016	決算審定數	Financial Certificated Settled	24,361	24,361	3
民國106年度	預算數	Budget	30,322	30,322	10
FY 2017	決算審定數	Financial Certificated Settled	24,086	24,086	5

資料來源：本所會計室。

附註：因四捨五入加總致細項加總與總計不合。

Table 6-1 Budget and Settled Account of Revenues by Sources

Unit:N.T.\$1,000

Current					
罰款及賠償收入 Fines and Indemnities			規費收入 Fees		
罰金罰鍰及怠金 Penalty fines and Licenses Issued	沒入及沒收財 物 Confiscated and forfeited property	賠償收入 Indemnities	計 Subtotal	行政規費收入 Administrative Fees	使用規費收入 Use Fees
—	—	—	1,254	290	964
—	—	—	680	220	460
—	—	—	885	290	595
—	—	5	633	237	396
—	—	—	850	350	500
—	370	4	912	319	593
—	—	10	820	310	510
—	805	—	895	296	599
—	—	10	930	320	610
—	—	—	768	252	516
—	—	10	270	270	—
—	—	3	253	157	96
—	—	10	264	162	102
—	—	5	386	148	238

Source : Accounting Office of Dadu District.

Note: Due to rounding, the sum of sub-items and totals are not equal.

表 6-1 歲入來源別預決算(續完)

單位：新臺幣千元

年度別 Fiscal Year			經常門		
			財產收入 Public Property		
			計 Subtotal	財產孳息 Interest Derived from Prop.	廢舊物資售 價 Disposition
民國100年度	預算數	Budget	—	—	—
FY 2011	決算審定數	Financial Certificated Settled	—	—	—
民國101年度	預算數	Budget	—	—	—
FY 2012	決算審定數	Financial Certificated Settled	460	17	443
民國102年度	預算數	Budget	—	—	—
FY 2013	決算審定數	Financial Certificated Settled	240	240	—
民國103年度	預算數	Budget	230	200	30
FY 2014	決算審定數	Financial Certificated Settled	676	197	479
民國104年度	預算數	Budget	267	237	30
FY 2015	決算審定數	Financial Certificated Settled	184	63	121
民國105年度	預算數	Budget	226	196	30
FY 2016	決算審定數	Financial Certificated Settled	262	61	201
民國106年度	預算數	Budget	82	70	12
FY 2017	決算審定數	Financial Certificated Settled	79	43	36

資料來源：本所會計室。

附註：因四捨五入加總致細項加總與總計不合。

Table 6-1 Budget and Settled Account of Revenues by Sources
(Cont.End)

Unit:N.T.\$1,000

Current					
補助及協助收入 Grants and assist in income		捐獻及贈與收入 Donations and Gifts		其他收入 Others	
計 Subtotal	上級政府補助 收入 Higher levels of government grant income	計 Subtotal	捐獻收入 Donate	計 Subtotal	雜項收入 Miscellaneous
—	—	25,215	25,215	13,190	13,190
—	—	22,171	22,171	15,009	15,009
—	—	25,250	25,250	8,000	8,000
—	—	22,402	22,402	1,051	1,051
299	299	27,880	27,880	—	—
299	299	23,775	23,775	1,695	1,695
299	299	26,000	26,000	—	—
299	299	22,251	22,251	968	968
299	299	24,970	24,970	—	—
299	299	22,741	22,741	1,050	1,050
299	299	26,708	26,708	1,521	1,521
299	299	22,633	22,633	911	911
299	299	29,250	29,250	417	417
299	299	22,917	22,917	400	400

Source : Accounting Office of Dadu District.

Note: Due to rounding, the sum of sub-items and totals are not equal.

表 6-2 歲出預決算

單位：新臺幣千元

年度別 Fiscal Year			總計 Grant Total	一般 General Admin.	
				合計 Total	計 Subtotal
民國100年度	預算數	Budget	173,569	137,639	87,429
FY 2011	決算審定數	Financial Certificated Settled	138,969	110,516	67,747
民國101年度	預算數	Budget	177,077	150,257	92,791
FY 2012	決算審定數	Financial Certificated Settled	139,878	121,118	69,198
民國102年度	預算數	Budget	170,000	146,986	78,603
FY 2013	決算審定數	Financial Certificated Settled	149,726	129,951	69,216
民國103年度	預算數	Budget	172,602	148,073	76,584
FY 2014	決算審定數	Financial Certificated Settled	153,668	130,899	65,784
民國104年度	預算數	Budget	182,088	147,820	73,441
FY 2015	決算審定數	Financial Certificated Settled	166,214	132,031	65,609
民國105年度	預算數	Budget	172,821	150,210	69,532
FY 2016	決算審定數	Financial Certificated Settled	157,563	138,080	64,908
民國106年度	預算數	Budget	169,324	145,045	69,719
FY 2017	決算審定數	Financial Certificated Settled	151,991	131,510	61,979

資料來源：本所會計室。

附註：因四捨五入加總致細項加總與總計不合。

Table 6-2 Budgets and Settled Account of Expenditures

Unit: N.T.\$1,000

經常門		Current			
行政 Affairs	區公所業務 District Office Affairs				
行政管理 Admin. Management	計 Subtotal	民政業務 Civil Affairs	經建業務 Economic & Construction Affairs	人文業務 Humanities Affaris	
87,429	22,256	21,024	450		782
67,747	19,499	18,551	370		578
92,791	28,523	26,800	800		923
69,198	25,335	23,872	753		710
78,603	38,924	36,684	500		1,740
69,216	33,237	31,593	465		1,179
76,584	41,970	39,751	460		1,759
65,874	37,526	35,568	454		1,504
73,441	43,067	40,302	420		2,345
65,609	39,115	36,749	419		1,947
69,532	47,709	41,044	4,920		1,745
64,908	43,993	37,459	4,898		1,636
69,719	41,865	39,028	696		2,141
61,979	39,440	37,004	691		1,745

Source : Accounting Office of Dadu District.

Note: Due to rounding, the sum of sub-items and totals are not equal.

表 6-2 歲出預決算(續完)

單位：新臺幣千元

年度別 Fiscal Year			經常門		
			社政業務 Social Affairs		第一預備金 First Reserve Fund
			計 Subtotal	社會福利 Social Welfare	
民國100年度	預算數	Budget	26,980	26,980	—
FY 2011	決算審定數	Financial Certificated Settled	22,472	22,472	—
民國101年度	預算數	Budget	27,963	27,963	6
FY 2012	決算審定數	Financial Certificated Settled	25,622	25,622	—
民國102年度	預算數	Budget	28,210	28,210	—
FY 2013	決算審定數	Financial Certificated Settled	26,366	26,366	—
民國103年度	預算數	Budget	28,270	28,270	—
FY 2014	決算審定數	Financial Certificated Settled	26,467	26,467	—
民國104年度	預算數	Budget	30,052	30,052	11
FY 2015	決算審定數	Financial Certificated Settled	26,191	26,191	—
民國105年度	預算數	Budget	31,470	31,470	250
FY 2016	決算審定數	Financial Certificated Settled	28,089	28,089	—
民國106年度	預算數	Budget	31,367	31,367	250
FY 2017	決算審定數	Financial Certificated Settled	28,806	28,806	—

資料來源：本所會計室。

附註：因四捨五入加總致細項加總與總計不合。

Table 6-2 Budgets and Settled Account of Expenditures (Cont.End)

Unit:N.T.\$1,000

Current	資本門 Capital		統籌科目 Retirement & Pension Affairs
農林管理業務 Agroforestry Management Business	合計 Total	一般建築及設備 General Building & Equipment	
974	27,668	27,668	8,262
798	20,191	20,191	8,262
974	18,624	18,624	8,196
963	10,564	10,564	8,196
1,249	15,698	15,698	7,316
1,132	12,459	12,459	7,316
1,249	17,159	17,159	7,370
1,122	15,399	15,399	7,370
1,249	27,321	27,321	6,947
1,116	27,236	27,236	6,947
1,249	15,112	15,112	7,499
1,090	11,984	11,984	7,499
1,844	17,045	17,045	7,234
1,285	13,247	13,247	7,234

Source : Accounting Office of Dadu District.

Note: Due to rounding, the sum of sub-items and totals are not equal.

表 7-1 所轄國民中學概況

學年度別 Academic Year	校數 (所) No. of Schools (School)	教師數(人) No. of Teachers (Person)			職員數(人) No. of Staffs (Person)			班級數(班) No. of Classes (Class)		
		合計	男	女	合計	男	女	合計	七年級	八年級
		Total	Male	Female	Total	Male	Female	Total	7th Year	8th Year
96學年度 AY2007	1	116	36	80	11	3	8	51	17	16
97學年度 AY2008	1	115	37	78	11	2	9	48	16	17
98學年度 AY2009	1	113	35	78	11	3	8	51	16	17
99學年度 AY2010	1	113	35	78	10	3	7	50	16	17
100學年度 AY2011	1	111	32	79	9	3	6	48	15	16
101學年度 AY2012	1	117	38	79	11	4	7	50	18	16
102學年度 AY2013	1	125	43	82	11	4	7	53	18	18
103學年度 AY2014	1	130	41	89	11	3	8	54	16	19
104學年度 AY2015	1	119	35	84	12	3	9	49	13	17
105學年度 AY2016	1	109	34	75	12	4	8	44	13	14
106學年度 AY2017	1	98	26	72	12	3	9	40	13	14
市立大道國中 Da Dau Junior High School	1	98	26	72	12	3	9	40	13	14

資料來源：教育部統計處。

Table 7-1 Summary of Junior High Schools

	學生數(人) No. of Students (Person)									上學年度 畢業生數 (人) No. of Graduates, Last SY (Person)
	總計 Grand Total			七年級 7th Year		八年級 8th Year		九年級 9th Year		
九年級	合計	男	女	男	女	男	女	男	女	
9th Year	Total	Male	Female	Male	Female	Male	Female	Male	Female	
18	1,735	917	818	288	288	296	243	333	287	562
15	1,699	896	803	313	282	284	281	299	240	620
18	1,690	881	809	275	246	318	280	288	283	540
17	1,630	847	783	247	258	279	243	321	282	573
17	1,511	789	722	266	219	244	259	279	244	604
16	1,501	782	719	268	240	269	219	245	260	518
17	1,507	807	700	269	238	274	242	264	220	505
19	1,459	775	684	236	208	268	237	271	239	473
19	1,299	682	617	174	171	240	210	268	236	459
17	1,115	553	562	141	184	173	170	239	208	465
13	982	484	498	168	141	143	187	173	170	428
13	982	484	498	168	141	143	187	173	170	428

Source : Department of Statistics, Ministry of Education.

表 7-2 所轄國民小學概況

學年度別 Academic Year	校數(所) No. of Schools (School)	教師數(人) No. of Teachers (Person)			職員數(人) No. of Staffs (Person)		
		合計	男	女	合計	男	女
		Total	Male	Female	Total	Male	Female
96學年度 AY2007	7	251	90	161	18	2	16
97學年度 AY2008	7	249	89	160	18	2	16
98學年度 AY2009	7	243	87	156	18	2	16
99學年度 AY2010	7	237	87	150	18	3	15
100學年度 AY2011	7	282	85	159	19	3	16
101學年度 AY2012	7	246	85	161	19	4	15
102學年度 AY2013	7	246	82	164	23	5	18
103學年度 AY2014	7	248	77	171	21	5	16
104學年度 AY2015	7	252	75	177	24	5	19
105學年度 AY2016	7	251	75	176	25	5	20
106學年度 AY2017	7	248	74	174	26	5	21
市立大肚國小 Da Du Elementary School	1	75	14	61	7	3	4
市立瑞峰國小 Rui Feng Elementary School	1	42	16	26	4	1	3
市立永順國小 Yung Shuen Elementary School	1	24	11	13	3	—	3
市立追分國小 Chuei Fen Elementary School	1	46	17	29	4	—	4
市立大忠國小 Da Chung Elementary School	1	23	6	17	3	1	2
市立山陽國小 Shan Yang Elementary School	1	16	6	10	2	—	2
市立瑞井國小 Ruei Jing Elementary School	1	22	4	18	3	—	3

資料來源：教育部統計處。

Table 7-2 Summary of Primary Schools

班級數(班)						
No. of Classes(Class)						
合 計	一年級	二年級	三年級	四年級	五年級	六年級
Total	1st Year	2nd Year	3rd Year	4th Year	5th Year	6th Year
157	27	26	26	25	25	28
156	28	27	26	25	25	25
155	24	27	27	27	25	25
149	24	22	27	27	24	25
146	22	23	23	27	27	24
143	22	21	23	23	27	27
140	22	21	23	23	24	27
135	22	21	22	23	23	24
133	22	21	22	22	23	23
130	20	22	21	22	22	23
128	20	20	22	21	23	22
40	6	6	8	6	8	6
22	3	3	4	4	4	4
12	2	2	2	2	2	2
25	4	4	4	4	4	5
11	2	2	1	2	2	2
6	1	1	1	1	1	1
12	2	2	2	2	2	2

Source : Department of Statistics, Ministry of Education.

表 7-2 所轄國民小學概況（續完）

學年度別 Academic Year	學生數(人)						
	總計 Grand Total			一年級 1st Year		二年級 2nd Year	
	合計 Total	男 Male	女 Female	男 Male	女 Female	男 Male	女 Female
96學年度 AY2007	4,508	2,370	2,138	377	355	404	349
97學年度 AY2008	4,341	2,281	2,060	359	312	377	351
98學年度 AY2009	4,117	2,124	1,993	269	282	352	318
99學年度 AY2010	3,917	2,028	1,889	283	274	268	281
100學年度 AY2011	3,727	1,930	1,797	282	235	281	275
101學年度 AY2012	3,493	1,795	1,698	240	258	281	233
102學年度 AY2013	3,267	1,669	1,598	254	247	239	264
103學年度 AY2014	3,114	1,567	1,547	249	243	253	250
104學年度 AY2015	3,037	1,551	1,486	258	224	252	244
105學年度 AY2016	2,912	1,518	1,394	223	201	265	221
106學年度 AY2017	2,841	1,472	1,369	244	197	221	201
市立大肚國小 Da Du Elementary School	1,014	500	514	83	73	79	72
市立瑞峰國小 Rui Feng Elementary School	496	277	219	38	31	34	27
市立永順國小 Yung Shuen Elementary School	202	113	89	18	15	26	15
市立追分國小 Chuei Fen Elementary School	610	310	300	52	45	37	46
市立大忠國小 Da Chung Elementary School	180	103	77	18	8	18	10
市立山陽國小 Shan Yang Elementary School	127	56	71	6	8	12	13
市立瑞井國小 Ruei Jing Elementary School	212	113	99	29	17	15	18

資料來源：教育部統計處。

Table 7-2 Summary of Primary Schools (Cont.End)

No. of Students (Person)								上學年度 畢業生數 (人) No. of Graduates, Last SY (Person)
三年級 3rd Year		四年級 4th Year		五年級 5th Year		六年級 6th Year		
男 Male	女 Female	男 Male	女 Female	男 Male	女 Female	男 Male	女 Female	
404	336	370	367	394	349	421	382	845
399	345	382	338	365	366	399	348	798
367	347	393	347	376	335	367	364	741
347	311	370	342	386	341	374	340	730
265	284	348	311	371	346	383	346	710
279	278	268	283	349	305	378	341	727
279	227	277	279	269	278	351	303	718
240	262	278	233	273	284	274	275	648
252	243	242	257	281	230	266	288	552
254	250	251	243	240	251	285	228	556
261	225	252	254	251	242	243	250	515
91	94	87	87	85	99	75	89	169
52	35	46	54	59	30	48	42	80
20	14	18	11	12	16	19	18	29
55	47	56	55	54	49	56	58	117
9	9	19	16	20	18	19	16	54
10	12	11	10	7	15	10	13	28
24	14	15	21	14	15	16	14	38

Source : Department of Statistics, Ministry of Education.

表 7-3 所轄國民中學歷年各年級原住民學生數

單位：人

學年度別 (族籍別) Academic Year (Racial)		總計 Grand Total		
		合計 Total	男 Male	女 Female
101 學年度	2012-13	43	22	21
102 學年度	2013-14	41	23	18
103 學年度	2014-15	39	21	18
104 學年度	2015-16	31	14	17
105 學年度	2016-17	27	7	20
106 學年度	2017-18	35	13	22
阿美族	Amis	10	3	7
泰雅族	Atayal	3	1	2
排灣族	Paiwan	12	6	6
布農族	Bunun	7	1	6
卑南族	Puyuma	1	1	—
鄒(曹)族	Tsou	1	1	—
魯凱族	Rukai	—	—	—
賽夏族	Saisiyat	—	—	—
雅美族	Yami	—	—	—
邵族	Thao	—	—	—
噶瑪蘭族	Kavalan	—	—	—
太魯閣族	Truku	—	—	—
撒奇萊雅族	Sakizaya	—	—	—
賽德克族	Sdeiq	1	—	1
拉阿魯哇族	Hla'alua	—	—	—
卡那卡那富族	Kanakanavu	—	—	—
其他	Others	—	—	—

資料來源：國中小（含補校）定期公務統計報表網路填報作業系統。

附註：本表含高級中等學校附設國中部之學生數。

Table 7-3 Number of Indigenous Students in Junior High Schools by Grade in Dadu District

Unit : Person

七年級 Grade 7			八年級 Grade 8			九年級 Grade 9		
合計 Total	男 Male	女 Female	合計 Total	男 Male	女 Female	合計 Total	男 Male	女 Female
11	5	6	13	7	6	19	10	9
15	9	6	13	7	6	13	7	6
10	5	5	14	8	6	15	8	7
7	2	5	11	5	6	13	7	6
8	2	6	9	1	8	10	4	6
17	9	8	9	3	6	9	1	8
5	2	3	2	1	1	3	—	3
1	1	—	2	—	2	—	—	—
6	4	2	4	2	2	2	—	2
4	1	3	1	—	1	2	—	2
—	—	—	—	—	—	1	1	—
1	1	—	—	—	—	—	—	—
—	—	—	—	—	—	—	—	—
—	—	—	—	—	—	—	—	—
—	—	—	—	—	—	—	—	—
—	—	—	—	—	—	—	—	—
—	—	—	—	—	—	—	—	—
—	—	—	—	—	—	—	—	—
—	—	—	—	—	—	—	—	—
—	—	—	—	—	—	1	—	1
—	—	—	—	—	—	—	—	—
—	—	—	—	—	—	—	—	—
—	—	—	—	—	—	—	—	—

Source: Taichung City Education Bureau

Note: Including students of affiliated junior high schools

表 7-4 所轄國民中學歷年各年級新住民子女學生數

單位：人

學年度別 (族籍別) Academic Year (Racial)		總計 Grand Total		
		合計 Total	男 Male	女 Female
101 學年度	2012-13	103	50	53
102 學年度	2013-14	154	79	75
103 學年度	2014-15	187	100	87
104 學年度	2015-16	184	104	80
105 學年度	2016-17	172	94	78
106 學年度	2017-18	142	73	69
中國大陸	Mainland China	49	26	23
港、澳	Hong Kong & Macao	—	—	—
越南	Vietnam	70	34	36
印尼	Indonesia	8	5	3
泰國	Thailand	—	—	—
菲律賓	Philippines	—	—	—
柬埔寨	Cambodia	13	7	6
日本	Japan	1	—	1
馬來西亞	Malaysia	—	—	—
美國	USA	—	—	—
南韓	South Korea	—	—	—
緬甸	Myanmar	—	—	—
新加坡	Singapore	—	—	—
加拿大	Canada	—	—	—
其他	Others	1	1	—

資料來源：國中小（含補校）定期公務統計報表網路填報作業系統。

附註：本表含高級中等學校附設國中部之學生數。

Table 7-4 Number of Immigrant Students in Junior High Schools by Grade
in Dadu District

Unit : Person

七年級 Grade 7			八年級 Grade 8			九年級 Grade 9		
合計 Total	男 Male	女 Female	合計 Total	男 Male	女 Female	合計 Total	男 Male	女 Female
49	21	28	30	16	14	24	13	11
66	34	32	58	27	31	30	18	12
72	44	28	60	29	31	55	27	28
49	26	23	75	47	28	60	31	29
45	18	27	50	27	23	77	49	28
42	26	16	48	19	29	52	28	24
13	11	2	16	5	11	20	10	10
—	—	—	—	—	—	—	—	—
25	12	13	21	8	13	24	14	10
2	2	—	3	2	1	3	1	2
—	—	—	—	—	—	—	—	—
—	—	—	—	—	—	—	—	—
1	—	1	7	4	3	5	3	2
—	—	—	1	—	1	—	—	—
—	—	—	—	—	—	—	—	—
—	—	—	—	—	—	—	—	—
—	—	—	—	—	—	—	—	—
—	—	—	—	—	—	—	—	—
—	—	—	—	—	—	—	—	—
—	—	—	—	—	—	—	—	—
1	1	—	—	—	—	—	—	—

Source: Taichung City Education Bureau

Note: Including students of affiliated junior high schools

表 7-5 所轄國民小學歷年各年級原住民學生數

單位：人

學年度別 (族籍別) Academic Year (Racial)		總計 Grand Total			一年級 Grade 1			二年級 Grade 2		
		合計	男	女	合計	男	女	合計	男	女
		Total	Male	Female	Total	Male	Female	Total	Male	Female
101 學年度	2012-13	160	82	78	20	10	10	31	20	11
102 學年度	2013-14	154	86	68	19	16	3	22	11	11
103 學年度	2014-15	151	82	69	23	9	14	19	14	5
104 學年度	2015-16	147	81	66	23	15	8	20	6	14
105 學年度	2016-17	138	80	58	21	12	9	23	16	7
106 學年度	2017-18	136	73	63	33	18	15	22	12	10
阿美族	Amis	39	21	18	8	3	5	9	5	4
泰雅族	Atayal	12	6	6	1	1	—	—	—	—
排灣族	Paiwan	45	22	23	13	7	6	9	5	4
布農族	Bunun	32	19	13	8	5	3	3	1	2
卑南族	Puyuma	3	2	1	2	1	1	—	—	—
鄒(曹)族	Tsou	1	1	—	—	—	—	1	1	—
魯凱族	Rukai	—	—	—	—	—	—	—	—	—
賽夏族	Saisiyat	—	—	—	—	—	—	—	—	—
雅美族	Yami	—	—	—	—	—	—	—	—	—
邵族	Thao	—	—	—	—	—	—	—	—	—
噶瑪蘭族	Kavalan	—	—	—	—	—	—	—	—	—
太魯閣族	Truku	2	1	1	1	1	—	—	—	—
撒奇萊雅族	Sakizaya	—	—	—	—	—	—	—	—	—
賽德克族	Sdeiq	2	1	1	—	—	—	—	—	—
拉阿魯哇族	Hla'alua	—	—	—	—	—	—	—	—	—
卡那卡那富族	Kanakanavu	—	—	—	—	—	—	—	—	—
其他	Others	—	—	—	—	—	—	—	—	—

資料來源：國中小（含補校）定期公務統計報表網路填報作業系統。

附註：本表含附設國小部之學生數。

Table 7-5 Number of Indigenous Students in Elementary Schools
by Grade in Dadu District

Unit : Person

三年級 Grade 3			四年級 Grade 4			五年級 Grade 5			六年級 Grade 6		
合計 Total	男 Male	女 Female	合計 Total	男 Male	女 Female	合計 Total	男 Male	女 Female	合計 Total	男 Male	女 Female
30	15	15	24	9	15	29	13	16	26	15	11
29	19	10	31	15	16	23	11	12	30	14	16
24	12	12	33	21	12	29	16	13	23	10	13
17	13	4	26	15	11	34	21	13	27	11	16
22	6	16	15	11	4	24	15	9	33	20	13
22	14	8	22	6	16	15	11	4	22	12	10
6	5	1	5	—	5	3	3	—	8	5	3
2	1	1	2	1	1	2	1	1	5	2	3
8	4	4	9	2	7	1	1	—	5	3	2
5	3	2	5	3	2	8	5	3	3	2	1
1	1	—	—	—	—	—	—	—	—	—	—
—	—	—	—	—	—	—	—	—	—	—	—
—	—	—	—	—	—	—	—	—	—	—	—
—	—	—	—	—	—	—	—	—	—	—	—
—	—	—	—	—	—	—	—	—	—	—	—
—	—	—	—	—	—	—	—	—	—	—	—
—	—	—	—	—	—	—	—	—	—	—	—
—	—	—	1	—	1	—	—	—	—	—	—
—	—	—	—	—	—	—	—	—	—	—	—
—	—	—	—	—	—	1	1	—	1	—	1
—	—	—	—	—	—	—	—	—	—	—	—
—	—	—	—	—	—	—	—	—	—	—	—
—	—	—	—	—	—	—	—	—	—	—	—

Source: Taichung City Education Bureau

Note: Including students of affiliated elementary schools

表 7-6 所轄國民小學歷年各年級新住民子女學生數

單位：人

學年度別 (族籍別) Academic Year (Racial)		總計 Grand Total			一年級 Grade 1			二年級 Grade 2		
		合計 Total	男 Male	女 Female	合計 Total	男 Male	女 Female	合計 Total	男 Male	女 Female
101 學年度	2012-13	408	217	191	44	17	27	56	34	22
102 學年度	2013-14	389	212	177	51	28	23	52	23	29
103 學年度	2014-15	360	175	185	52	20	32	56	29	27
104 學年度	2015-16	361	169	192	51	20	31	53	21	32
105 學年度	2016-17	324	159	165	36	15	21	53	23	30
106 學年度	2017-18	308	137	171	40	20	20	37	15	22
中國大陸	Mainland China	135	62	73	13	7	6	25	8	17
港、澳	Hong Kong & Macao	—	—	—	—	—	—	—	—	—
越南	Vietnam	114	44	70	20	9	11	9	5	4
印尼	Indonesia	26	13	13	3	2	1	—	—	—
泰國	Thailand	14	5	9	3	1	2	2	1	1
菲律賓	Philippines	8	6	2	—	—	—	1	1	—
柬埔寨	Cambodia	9	5	4	—	—	—	—	—	—
日本	Japan	1	1	—	—	—	—	—	—	—
馬來西亞	Malaysia	—	—	—	—	—	—	—	—	—
美國	USA	—	—	—	—	—	—	—	—	—
南韓	South Korea	—	—	—	—	—	—	—	—	—
緬甸	Myanmar	—	—	—	—	—	—	—	—	—
新加坡	Singapore	—	—	—	—	—	—	—	—	—
加拿大	Canada	—	—	—	—	—	—	—	—	—
其他	Others	1	1	—	1	1	—	—	—	—

資料來源：國中小（含補校）定期公務統計報表網路填報作業系統。

附註：本表含附設國小部之學生數。

Table 7-6 Number of Immigrant Students in Elementary Schools by Grade in Dadu District

Unit : Person

三年級 Grade 3			四年級 Grade 4			五年級 Grade 5			六年級 Grade 6		
合計 Total	男 Male	女 Female	合計 Total	男 Male	女 Female	合計 Total	男 Male	女 Female	合計 Total	男 Male	女 Female
69	32	37	62	29	33	96	61	35	81	44	37
55	37	18	74	35	39	63	31	32	94	58	36
58	25	33	56	36	20	74	34	40	64	31	33
60	30	30	65	28	37	59	38	21	73	32	41
50	22	28	59	30	29	67	31	36	59	38	21
56	24	32	51	20	31	56	28	28	68	30	38
22	9	13	26	10	16	23	13	10	26	15	11
—	—	—	—	—	—	—	—	—	—	—	—
19	8	11	18	5	13	20	8	12	28	9	19
7	3	4	3	3	—	6	2	4	7	3	4
4	1	3	1	—	1	2	1	1	2	1	1
3	2	1	1	1	—	2	2	—	1	—	1
1	1	—	2	1	1	2	1	1	4	2	2
—	—	—	—	—	—	1	1	—	—	—	—
—	—	—	—	—	—	—	—	—	—	—	—
—	—	—	—	—	—	—	—	—	—	—	—
—	—	—	—	—	—	—	—	—	—	—	—
—	—	—	—	—	—	—	—	—	—	—	—
—	—	—	—	—	—	—	—	—	—	—	—
—	—	—	—	—	—	—	—	—	—	—	—
—	—	—	—	—	—	—	—	—	—	—	—

Source: Taichung City Education Bureau

Note: Including students of affiliated elementary schools

表 8-1 醫療機構及其他醫事機構執業醫事人員數

單位：人

年底別		總計	醫師	中醫師	牙醫師	藥師	藥劑生	醫事放射師(士)	醫事檢驗師(生)
End of Year		Grand Total	Physician	Doctor of Chinese Medicine	Dentist	Pharmacist	Assistant Pharmacist	Medical Radiological Technologist (Technician)	Medical Technologist (Technician)
民國95年底	End of 2006	115	21	8	12	19	17	1	2
民國96年底	End of 2007	116	23	7	12	20	16	1	2
民國97年底	End of 2008	123	22	9	11	20	14	1	2
民國98年底	End of 2009	128	23	9	13	20	14	1	2
民國99年底	End of 2010	136	25	10	13	21	15	1	1
民國100年底	End of 2011	140	25	10	13	23	15	1	1
民國101年底	End of 2012	149	28	9	12	25	19	1	1
民國102年底	End of 2013	150	29	11	12	25	20	1	1
民國103年底	End of 2014	157	31	10	13	28	20	1	1
民國104年底	End of 2015	156	31	10	12	29	19	1	1
民國105年底	End of 2016	160	31	9	13	28	17	1	1

資料來源：行政院衛生福利部。

Table 8-1 Number of Registered Medical Personnel in Hospitals,
Clinics and Other Medical Care Institutions

Unit : Person

護理師 及護士	助產師 (士)	鑲牙生	營養師	物理治療 師 (生)	職能治 療師(生)	臨 床 心 理 師	諮 商 心 理 師	呼 吸 治 療 師	語 言 治 療 師	聽力師	牙體技 術師 (生)
Registered Profession- al Nurse & Registered Nurse	Registered Profession- al Midwife (Midwife)	Dental Assistant	Dietitian	Physical Therapist (Techni- cian)	Occupatio- nal Therapist (Techni- cian)	Clinical Psycho- logist	Counse- ling Psycholo- gist	Respira- tory Therapist	Speech - Language Therapist	Audiolo- gist	Dental Techno- logist (Techni- cian)
34	—	1	—	—	—	—	—	—
34	—	1	—	—	—	—	—	—
42	—	1	1	—	—	—	—	—
44	—	1	1	—	—	—	—	—	—	—	—
49	—	1	—	—	—	—	—	—	—	—	—
50	—	1	1	—	—	—	—	—	—	—	—
51	—	1	2	—	—	—	—	—	—	—	—
49	—	1	1	—	—	—	—	—	—	—	—
49	—	1	1	—	—	—	1	—	—	—	1
49	—	1	2	—	—	—	—	—	—	—	1
56	—	1	1	—	—	—	1	—	—	—	1

Source : Ministry of Health and Welfare, the Executive Yuan.

表 8-2 醫療院所病床數

單位：床

年底別 End of Year		總計 Grand Total	醫院開放病床數				
			一般病床				
			合計 Total	急性 Acute		慢性	
				一般 病床 General Beds	精神 病床 Psychiatric Beds	一般 病床 General Beds	精神 病床 Psychiatric Beds
民國95年底	End of 2006	11	—	—	—	—	—
民國96年底	End of 2007	11	—	—	—	—	—
民國97年底	End of 2008	23	—	—	—	—	—
民國98年底	End of 2009	23	—	—	—	—	—
民國99年底	End of 2010	23	—	—	—	—	—
民國100年底	End of 2011	23	—	—	—	—	—
民國101年底	End of 2012	23	—	—	—	—	—
民國102年底	End of 2013	23	—	—	—	—	—
民國103年底	End of 2014	23	—	—	—	—	—
民國104年底	End of 2015	23	—	—	—	—	—
民國105年底	End of 2016	23	—	—	—	—	—

資料來源：行政院衛生福利部。

Table 8-2 Number of Beds in Hospitals and Clinics

Unit : Bed

[illegible]

Source : Ministry of Health and Welfare, the Executive Yuan.

表 8-2 醫療院所病床數（續完）

單位：床

年底別 End of Year		醫院開放病床數					
		特殊病床					
		慢性呼吸 照護病床 Chronic Respiratory Care Beds	亞急性呼 吸照護病 床 Subacute Respiratory Care Beds	急性結核 病床 Acute T.B. Beds	精神 科加護病 床 Psychiatric Intensive Care Beds	手術 恢復床 Ether Beds	血液 透析床 Hemodialysis Beds
民國95年底	End of 2006	—	...	—	...	—	—
民國96年底	End of 2007	—	...	—	...	—	—
民國97年底	End of 2008	—	—	—	...	—	—
民國98年底	End of 2009	—	—	—	—	—	—
民國99年底	End of 2010	—	—	—	—	—	—
民國100年底	End of 2011	—	—	—	—	—	—
民國101年底	End of 2012	—	—	—	—	—	—
民國102年底	End of 2013	—	—	—	—	—	—
民國103年底	End of 2014	—	—	—	—	—	—
民國104年底	End of 2015	—	—	—	—	—	—
民國105年底	End of 2016	—	—	—	—	—	—

資料來源：行政院衛生福利部。

Table 8-2 Number of Beds in Hospitals and Clinics (Cont.End)

Unit : Bed

Hospital Open Beds				診所病床數 Clinic Beds				
Special Beds				合 計	觀察病床	嬰兒床	血液透析 床	產科病床
嬰兒床	急性後期 照護病床	整合醫學 急診後送 病床	其 他					
Nursery Beds	Post Acute Care Beds	Multidisciplinary Combined Emergency beds	Others Beds	Total	Observation Beds	Nursery Beds	Hemodialysis Beds	Maternity Beds
—	—	11	11	—	—	—
—	—	11	11	—	—	—
—	—	23	8	—	15	—
—	—	23	8	—	15	—
—	—	23	8	—	15	—
—	—	23	8	—	15	—
—	—	23	8	—	15	—
—	—	23	8	—	15	—
—	—	23	8	—	15	—
—	—	—	—	23	8	—	15	—

Source : Ministry of Health and Welfare, the Executive Yuan.

表 8-3 藥商家數

單位：家

年底別 End of Year		藥商家數			
		合 計 Total	西藥商 Western Medicine Firms		中藥商
			藥品販賣業 Dealer	藥品製造業 Manufacturer	藥品販賣業 Dealer
民國96年底	End of 2007	117	7	1	31
民國97年底	End of 2008	117	7	1	31
民國98年底	End of 2009	118	7	1	28
民國99年底	End of 2010	118	7	2	26
民國100年底	End of 2011	123	7	2	25
民國101年底	End of 2012	130	7	2	25
民國102年底	End of 2013	123	6	2	26
民國103年底	End of 2014	122	7	1	27
民國104年底	End of 2015	123	6	1	25
民國105年底	End of 2016	126	6	1	25
民國106年底	End of 2017	126	6	1	25

資料來源：行政院衛生福利部。

Table 8-3 Number of Pharmaceutical Firms

Unit : Number

Number of Pharmaceutical Firms				
Chinese Herb Firms	醫療器材商 Medical Device Firms		藥 局	其 他
藥品製造業 Manufacturer	醫療器材販賣業 Dealer	醫療器材製造業 Manufacturer	Pharmacies	Others
—	60	4	14	—
—	61	4	13	—
—	64	4	14	—
—	64	5	14	—
—	69	5	15	—
—	74	7	15	—
—	67	6	16	—
—	63	7	17	—
—	65	8	18	—
—	69	8	17	—
—	70	8	16	—

Source : Ministry of Health and Welfare,the Executive Yuan.

表 9-1 低收入戶戶數及人數

單位：戶、人

年底別		總 計		第1款
		Grand Total		Class 1
End of Year		戶 數	人 數	戶 數
		No. of Households	No. of Persons	No. of Households
民國96年底	End of 2007	117	313	—
民國97年底	End of 2008	109	323	—
民國98年底	End of 2009	154	454	—
民國99年底	End of 2010	178	477	—
民國100年底	End of 2011	195	545	—
民國101年底	End of 2012	㊦334	㊦970	—
民國102年底	End of 2013	390	1,128	—
民國103年底	End of 2014	403	1,177	1
民國104年底	End of 2015	467	1,310	3
民國105年底	End of 2016	490	1,320	1
民國106年底	End of 2017	458	1,200	—

資料來源：臺中市政府社會局。

Table 9-1 Households and Persons of Low-Income Families

Unit : Household 、 Person

	第2款 Class 2		第3款 Class 3	
	人 數 No. of Persons	戶 數 No. of Households	人 數 No. of Persons	戶 數 No. of Households
—	43	136	74	177
—	35	104	74	219
—	48	139	106	315
—	40	118	138	359
—	41	114	154	431
—	㊦60	153	㊦274	㊦817
—	67	177	323	951
1	136	345	266	831
3	153	345	311	962
2	165	364	324	954
—	146	299	312	901

Source : Social Affairs Bureau of Taichung City Government.

表 9-2 身心障礙者人數

單位：人

年底別		總 計	視 覺 障礙者	聽覺或 平衡機能 障礙者	聲音機能 或語言機 能障礙者	肢 體 障礙者	智 能 障礙者
End of Year		Grand Total	Vision Disability	Hearing or Balancing Mechanism Disability	Voice or Speech Mechanism Disability	Limbs Disability	Mentally Disability
民國96年底	End of 2007	2,436	89	226	34	941	347
民國97年底	End of 2008	2,522	91	246	38	940	346
民國98年底	End of 2009	2,602	104	264	37	959	350
民國99年底	End of 2010	2,658	105	276	41	940	358
民國100年底	End of 2011	2,707	111	280	40	931	377

資料來源：臺中市政府社會局。

Table 9-2 The Disabled Population

Unit : Person

重要器官 失去功能者	顏 面 損傷者	植物人	失智 症者	自閉 症者	慢 性 精神病 患 者	多 重 障礙者	其 他 障礙者
Losing Functions of Primary Organs	Suffering Facial Damage	Unconscious Chronically	Senile Dementia	Autism	Chronic Psychosis	Multi-Disability	Others
224	242	16	6	40	5	241	25
250	17	6	52	6	259	240	31
260	16	7	53	7	265	247	33
288	14	6	58	10	271	257	34
284	13	7	63	11	276	284	30

Source : Social Affairs Bureau of Taichung City Government.

表 9-2 身心障礙者人數（續一）

單位：人

年底別		領有舊制身心障礙手冊者						
		總計			視覺障礙者		聽覺機能障礙者	
		Grand Total			Vision Disability		Hearing Dysfunction	
		合計	男	女	男	女	男	女
End of Year		Total	Male	Female	Male	Female	Male	Female
民國101年底	End of 2012	2,525	1,479	1,046	63	44	150	114
民國102年底	End of 2013	2,201	1,277	924	55	40	126	96
民國103年底	End of 2014	2,000	1,163	837	50	39	111	87
民國104年底	End of 2015	1,836	1,066	770	47	37	88	72
民國105年底	End of 2016	1,497	873	624	37	30	77	62
民國106年底	End of 2017	84	48	36	—	2	12	10

年底別		領有舊制身心障礙手冊者							
		顏面損傷者		植物人		失智症者		自閉症者	
		Suffering Facial Damage		Vegetative State		Dementia		Autism	
		男	女	男	女	男	女	男	女
End of Year		Male	Female	Male	Female	Male	Female	Male	Female
民國101年底	End of 2012	9	3	3	2	23	31	6	2
民國102年底	End of 2013	7	3	2	2	17	18	6	2
民國103年底	End of 2014	5	3	2	1	16	14	3	1
民國104年底	End of 2015	4	3	2	1	14	11	1	—
民國105年底	End of 2016	2	2	2	1	14	11	—	—
民國106年底	End of 2017	—	—	—	—	1	2	—	—

資料來源：臺中市政府社會局。

Table 9-2 The Disabled Population (Cont.1)

Unit : Person

With Disability Manual by Old System									
平衡機能障礙者		聲音機能或語言機能障礙者		肢體障礙者		智能障礙者		重要器官失去功能者	
Balance Dysfunction		Voice or Speech Dysfunction		Limbs Disability		Mental Disability		Losing Functions of Primary Organs	
男	女	男	女	男	女	男	女	男	女
Male	Female	Male	Female	Male	Female	Male	Female	Male	Female
3	3	27	9	530	338	204	159	169	106
2	2	21	8	480	308	184	147	136	100
1	1	20	8	441	285	175	135	118	84
1	1	18	8	424	272	158	128	101	74
1	1	14	8	379	240	92	69	85	62
—	—	—	—	20	11	5	3	4	2

With Disability Manual by Old System									
慢性精神病患者		多重障礙者		頑性（難治型）癲癇症者		因罕見疾病而致身心功能障礙者		其他	
Chronic Psychosis		Multi-Disability		Stubborn (Difficult-to-Cure) Epilepsy		Caused by Infrequent Disease		Others	
男	女	男	女	男	女	男	女	男	女
Male	Female	Male	Female	Male	Female	Male	Female	Male	Female
131	122	152	96	3	11	1	1	5	5
112	104	124	82	—	6	1	1	4	5
109	101	107	73	—	—	1	—	4	5
107	97	97	62	—	—	—	—	4	4
94	88	74	49	—	—	—	—	2	1
6	4	—	2	—	—	—	—	—	—

Source : Social Affairs Bureau of Taichung City Government.

表 9-2 身心障礙者人數（續完）

單位：人

年底別 End of Year	領有新制身心障礙證明者						
	總計 Grand Total			神經系統構造及精神、心智功能 Mental Functions & Structures of the Nervous System		眼、耳及相關構造與感官功能及疼痛 Sensory Functions & Pain ; The Eye, Ear and Related Structures	
	合計 Total	男 Male	女 Female	男 Male	女 Female	男 Male	女 Female
民國101年底 End of 2012	235	140	95	39	34	18	16
民國102年底 End of 2013	592	362	230	106	94	61	50
民國103年底 End of 2014	855	502	353	132	133	91	65
民國104年底 End of 2015	1,092	637	455	169	156	119	88
民國105年底 End of 2016	1,459	835	624	257	226	152	110
民國106年底 End of 2017	2,887	1,656	1,231	458	384	252	202

年底別 End of Year	領有新制身心障礙證明者							
	泌尿與生殖系統相關構造及其功能 Functions & Structures of / Related to the Genitourinary and Reproductive Systems		神經、肌肉、骨骼之移動相關構造及其功能 Neuromusculoskeletal and Movement Related Functions & Structures		皮膚與相關構造及其功能 Functions & Related Structures of the Skin		跨兩類別以上者 More than two Classifications	
	男 Male	女 Female	男 Male	女 Female	男 Male	女 Female	男 Male	女 Female
民國101年底 End of 2012	3	4	33	19	—	—	23	13
民國102年底 End of 2013	16	11	77	39	—	—	57	28
民國103年底 End of 2014	28	23	105	58	3	—	85	53
民國104年底 End of 2015	41	33	140	71	3	—	87	73
民國105年底 End of 2016	48	42	176	107	4	1	110	93
民國106年底 End of 2017	80	87	533	336	6	4	185	140

資料來源：臺中市政府社會局。

Table 9-2 The Disabled Population (Cont.End)

Unit : Person

With Disability Identification by New System					
涉及聲音與言語構造及其功能		循環、造血、 免疫與呼吸系統構造及其功能		消化、新陳代謝與內分泌系 統相關構造及其功能	
Functions & Structures of/ Involved in Voice and Speech		Functions & Structures of/Related to the Cardiovascular, Haematological, Immunological and Respiratory Systems		Functions & Structures of/Related to the Digestive, Metabolic and Endocrine Systems	
男 Male	女 Female	男 Male	女 Female	男 Male	女 Female
2	—	17	9	5	—
2	—	38	7	5	1
5	—	50	20	3	1
5	—	67	31	5	2
8	—	71	39	6	2
23	7	99	59	15	7

With Disability Identification by New System

舊制轉換新制
暫無法歸類者

Not Classified Temporarily	
男 Male	女 Female
—	—
—	—
—	—
1	1
3	4
5	5

Source : Social Affairs Bureau of Taichung City Government.

表 9-3 列冊需關懷獨居老人人數

單位：人

年底別 End of Year	總計 Grand Total			中(低)收入戶 Medium & Low Income Family		
	合計 Total	男 Male	女 Female	合計 Total	男 Male	女 Female
民國100年底 End of 2011	35	21	14	17	12	5
民國101年底 End of 2012	35	20	15	19	12	7
民國102年底 End of 2013	29	17	12	18	12	6
民國103年底 End of 2014	27	17	10	19	15	4
民國104年底 End of 2015	34	20	14	21	16	5
民國105年底 End of 2016	42	20	22	21	15	6
年底別 End of Year	期底獨居老人人數(含具原住民、榮民(眷)身分) The Aged Living Alone Booked for Caring					
	總計 Grand Total			中(低)收入 Medium & Low Income Family		
	合計 Total	男 Male	女 Female	合計 Total	男 Male	女 Female
民國106年底 End of 2017	40	21	19	21	15	6

資料來源：臺中市政府社會局。

Table 9-3 The Aged Living Alone Booked for Caring

Unit : Person

榮 民 Veteran Servicemen			一 般 老 人 General Seniors		
合 計 Total	男 Male	女 Female	合 計 Total	男 Male	女 Female
3	2	1	15	7	8
3	2	1	13	6	7
—	—	—	11	5	6
1	1	—	7	1	6
—	—	—	13	4	9
—	—	—	21	5	16

一 般 老 人 General Status			具榮民(眷)身分 獨居老人人數 Veleran Servicemen			具原住民身分 獨居老人人數 Indigenous			本期死亡人數 Death		
合 計 Total	男 Male	女 Female	合 計 Total	男 Male	女 Female	合 計 Total	男 Male	女 Female	合 計 Total	男 Male	女 Female
19	6	13	—	—	—	—	—	—	—	—	—

Source : Social Affairs Bureau of Taichung City Government.

表 10-1 辦理調解業務－方式別

單位：件、%

年 別		總 計				委 員 集 體 開 會		
		Grand Total				Meeting Mediation		
		合 計	成 立	成 立	不 成 立	合 計	成 立	成 立
比率(%)	比率(%)							
Year		Total	Sustained	Sustained Ratio (%)	Not Sustained	Total	Sustained	Sustained Ratio (%)
民國96年	2007	349	276	79.08	73	72	—	—
民國97年	2008	381	307	80.58	74	103	29	28.16
民國98年	2009	376	293	77.93	83	96	13	13.54
民國99年	2010	375	321	85.60	54	120	66	55.00
民國100年	2011	407	364	89.43	43	166	123	74.10
民國101年	2012	442	396	89.59	46	198	152	76.77
民國102年	2013	397	358	90.18	39	235	196	83.40
民國103年	2014	399	358	89.72	41	41	—	—
民國104年	2015	379	345	91.03	34	34	—	—
民國105年	2016	325	296	91.08	29	29	—	—
民國106年	2017	429	396	92.31	33	—	—	—

資料來源：本所民政課。

Table 10-1 Cases of Mediation — by Mediation Type

Unit : Case 、 %

調 解 不成立 Not Sustained	委 員 獨 任 調 解 Independent Mediation				協 同 調 解 Accompany Mediation			
	合 計 Total	成 立 Sustained	成 立 比率(%) Sustained Ratio (%)	不成立 Not Sustained	合 計 Total	成 立 Sustained	成 立 比率(%) Sustained Ratio (%)	不成立 Not Sustained
72	277	276	99.64	1	50	40	80.00	10
74	278	278	100.00	—	39	31	79.49	8
83	280	280	100.00	—	59	39	66.10	20
54	255	255	100.00	—	6	6	100.00	—
43	241	241	100.00	—	24	24	100.00	—
46	244	244	100.00	—	14	14	100.00	—
39	162	162	100.00	—	20	20	100.00	—
41	358	358	100.00	—	10	10	100.00	—
34	345	345	100.00	—	15	15	100.00	—
29	296	296	100.00	—	16	16	100.00	—
—	429	396	92.31	33	11	11	100.00	—

Source : Civil Affairs Section of Dadu District.

表 10-2 辦理調解業務 — 案件別

單位：件

年別 Year		結案件數總計 Grand Total			民 事 結 案 件 數					
		合 計 Total	成 立 Sustained	不成立 Not Sustained	合 計		債權、債務		物權(房地產)	
					Total		Credit, Debt		Power of Property	
					成 立 Sustained	不成立 Not Sustained	成 立 Sustained	不成立 Not Sustained	成 立 Sustained	不成立 Not Sustained
民國96年	2007	349	276	73	79	38	7	6	67	21
民國97年	2008	381	307	74	94	45	15	8	11	11
民國98年	2009	376	293	83	70	39	10	8	50	16
民國99年	2010	375	321	54	112	28	8	9	4	9
民國100年	2011	407	364	43	113	20	5	2	23	11
民國101年	2012	442	396	46	35	13	7	2	21	8
民國102年	2013	397	358	39	100	14	3	3	90	8
民國103年	2014	399	358	41	68	17	4	1	57	15
民國104年	2015	379	345	34	77	12	3	—	68	6
民國105年	2016	325	296	29	64	7	4	1	53	5
民國106年	2017	429	396	33	98	12	94	9	—	2

資料來源：本所民政課。

Table 10-2 Cases of Mediation —by Case Type

Unit : Case

Resolved Civil Cases									
親屬(婚姻)		繼 承		商事(公害)		營 建 工 程		其 他	
Relative		Inherit		Commercial Business		Construction		Others	
成 立	不成立	成 立	不成立	成 立	不成立	成 立	不成立	成 立	不成立
Sustained	Not Sustained	Sustained	Not Sustained	Sustained	Not Sustained	Sustained	Not Sustained	Sustained	Not Sustained
—	2	—	—	—	—	—	1	5	8
—	5	—	1	—	3	—	—	68	17
2	4	1	—	3	7	—	—	4	4
—	1	—	—	2	3	—	—	98	6
3	3	—	—	5	—	—	—	77	4
—	—	—	1	5	2	—	—	2	—
1	1	—	—	2	1	—	—	4	1
—	1	—	—	3	—	3	—	1	—
1	—	—	—	1	2	—	—	4	4
1	—	—	—	5	1	1	—	—	—
—	—	—	—	1	1	1	—	2	—

Source : Civil Affairs Section of Dadu District.

表 10-2 辦理調解業務 — 案件別 (續完)

單位：件

年別		刑 事 結 案 件 數							
		合 計		妨 害 風 化		妨 害 婚 姻 及 家 庭		傷 害	
		Total		Obscenity		Offense against Family		Assult	
		成 立	不 成 立	成 立	不 成 立	成 立	不 成 立	成 立	不 成 立
Year		Sustained	Not Sustained	Sustained	Not Sustained	Sustained	Not Sustained	Sustained	Not Sustained
民國96年	2007	197	35	—	—	—	—	192	32
民國97年	2008	213	29	—	—	1	2	181	25
民國98年	2009	223	44	—	2	2	3	208	28
民國99年	2010	209	26	—	—	—	—	14	4
民國100年	2011	251	23	1	—	1	—	243	22
民國101年	2012	361	33	—	—	—	—	286	18
民國102年	2013	258	25	—	—	2	—	206	11
民國103年	2014	290	24	—	—	—	—	282	22
民國104年	2015	268	22	1	—	—	—	254	20
民國105年	2016	232	22	—	—	—	—	223	22
民國106年	2017	298	21	—	—	—	—	293	18

資料來源：本所民政課。

Table 10-2 Cases of Mediation —by Case Type (Cont.End)

Unit : Case

Resolved Criminal Cases							
妨害自由名譽信用及秘密 Offense against Freedom Fame, Trust & Secrecy		詐欺侵占及竊盜 Stealing, Fraud & Conversion		毀棄損壞 Defacing		其 他 Others	
成 立 Sustained	不成立 Not Sustained	成 立 Sustained	不成立 Not Sustained	成 立 Sustained	不成立 Not Sustained	成 立 Sustained	不成立 Not Sustained
1	1	—	1	4	1	—	—
4	1	2	—	1	—	24	1
5	4	—	2	3	3	5	2
—	—	—	—	5	—	190	22
1	—	—	1	3	—	2	—
3	—	3	3	60	6	9	6
1	1	4	—	44	12	1	1
2	1	3	—	2	1	1	—
1	1	—	1	9	—	3	—
2	—	4	—	3	—	—	—
3	1	2	2	—	—	—	—

Source : Civil Affairs Section of Dadu District.

表 10-3 調解委員會組織概況

單位：人

年底別 End of Year		委員 總人數 Committee Grand Total	性別 Sex		年齡	
			男 Male	女 Female	未滿 40歲 Under 40 Years of Age	40-50 歲未滿 40-Under 50 Years of Age
民國96年底	End of 2007	11	7	4	—	4
民國97年底	End of 2008	11	7	4	—	2
年底別 End of Year		委員 總人數 Committee Grand Total	性別 Sex		年齡	
			男 Male	女 Female	未滿 40歲 Under 40 Years of Age	40-50 歲未滿 40-Under 50 Years of Age
民國98年底	End of 2009	11	7	4	—	2
民國99年底	End of 2010	11	7	4	—	1
民國100年底	End of 2011	11	8	3	—	2
民國101年底	End of 2012	11	8	3	—	2
民國102年底	End of 2013	11	8	3	—	2
民國103年底	End of 2014	11	8	3	—	2
民國104年底	End of 2015	10	7	3	—	2
民國105年底	End of 2016	10	7	3	—	2
民國106年底	End of 2017	11	8	3	—	2

資料來源：本所民政課。

Table 10-3 Mediation Committee Organizational Profile

Unit : Person

Age		教育程度 Educational Attainment			
50-60 歲未滿	60歲 以上	大專 以上	高中 (職)	國中	國小
50-Under 60 Years of Age	Over 60 Years of Age	Higher Education	Higher (Vocational) School	Junior High School	Elementary School
3	4	3	5	1	2
3	6	3	5	1	2
Age		教育程度 Educational Attainment			
50-60 歲未滿	60歲 以上	大專 以上	高中 (職)	國中	國小
50-Under 60 Years of Age	Over 60 Years of Age	Higher Education	Higher (Vocational) School	Junior High School	Elementary School
3	6	3	5	1	2
4	6	3	5	1	2
6	3	6	4	—	1
6	3	6	4	—	1
6	3	6	4	—	1
6	3	6	4	—	1
6	2	7	3	—	—
6	2	7	3	—	—
7	2	8	3	—	—

Source : Civil Affairs Section of Dadu District.

表 10-3 調解委員會組織概況（續完）

單位：人

年底別		行業 Industry			
End of Year		農、林、 漁、牧業 Agriculture、 Forestry、 Fishery、 Husbandry	製造業、水電、 燃氣業及營造業 Manufacturing、 Water & Electricity Supply、Gas supply、 Construction	商業 Commerce	服務業 及其他 Service Trade & Other Service
民國96年底	End of 2007	—	2	3	6
民國97年底	End of 2008	—	1	3	7
年底別		行業 Industry			
End of Year		農、林、 漁、牧業 Agriculture、 Forestry、 Fishery、 Husbandry	製造業、水電、 燃氣業及營造業 Manufacturing、 Water & Electricity Supply、Gas supply、 Construction	商業 Commerce	服務業 及其他 Service Trade & Other Service
民國98年底	End of 2009	—	1	5	5
民國99年底	End of 2010	—	1	5	5
民國100年底	End of 2011	1	1	7	2
民國101年底	End of 2012	1	1	7	2
民國102年底	End of 2013	1	1	7	2
民國103年底	End of 2014	1	1	7	2
民國104年底	End of 2015	—	1	3	6
民國105年底	End of 2016	—	1	3	6
民國106年底	End of 2017	—	1	3	7

資料來源：本所民政課。

Table 10-3 Mediation Committee Organizational Profile (Cont.End)

Unit : Person

服務公職 Public Servant			委員年資 Members of seniority			
現任民意代表	曾任公職	未曾任公職	未滿3年	3-未滿6年	6-未滿15年	15年以上
Incumbent	Used to	Never Used				
Elected Representatives	Take on a Public Servant	Take on a Public Servant	Under 3 Years	3-Under 6 Years	6-Under 15 Years	Over 15Years
—	5	6	5	1	3	2
—	2	9	—	5	4	2
服務公職 Public Servant			委員年資 Members of seniority			
曾任公職	未曾任公職		未滿4年	4-未滿8年	8-未滿16年	16年以上
	Never Used					
Used to Take on a Public Servant	Take on a Public Servant		Under 4Years	4-Under 8Years	8-Under 16 Years	Over 16Years
6	5		5	1	3	2
6	5		—	5	4	2
3	8		3	2	4	2
3	8		3	2	3	3
3	8		3	2	3	3
3	8		3	—	3	5
5	5		4	2	1	3
5	5		4	2	1	3
6	5		5	2	1	3

Source : Civil Affairs Section of Dadu District.

表 10-4 推行社區發展工作概況

年底別 End of Year		社區發展 協會數 (個) No. of Community Development Associations (Unit)	現有社區 戶數 (戶) No. of Households of Communities (Household)	社區 人口數 (人) No. of Population of Communities (Person)	理監事人數 (人) No. of Directors and Supervisors (Person)
民國100年底	End of 2011	18	16,052	55,739	259
民國101年底	End of 2012	17	16,254	55,863	337
民國102年底	End of 2013	17	16,463	55,995	270
民國103年底	End of 2014	17	16,654	56,362	270
民國104年底	End of 2015	17	17,020	56,627	252
民國105年底	End of 2016	17	17,450	57,207	254
民國106年底	End of 2017	17	17,660	57,322	254

資料來源：臺中市政府社會局。

附註：1.社區發展協會數不含未依程序成立社區發展協會之社區。

2.①係以年度計算。

Table 10-4 Result of Promotion for Community Development

參加社區 發展協會 會員數 (人)	設置社區 生產建設 基金(個)	實際使用經費(千元) Outlay (N.T.1,000) ①		
		合 計	政府補助款	社區自籌款
Persons of Community Development Associations (Person)	Community Economic Development Fund (Unit)	Total	Government-Provided	Self-Provided
4,011	14	2,000	1,100	900
2,573	14	2,835	850	1,985
1,342	14	5,663	550	5,113
1,342	12	7,652	790	6,862
1,336	12	8,542	89	8,453
1,244	12	9,761	850	8,911
1,379	12	5,404	510	4,894

Source : Social Affairs Bureau of Taichung City Government.

Note : 1.Community Councils not duly established were not included.

2.The figures of ① are calculated annually.

表 10-4 推行社區發展工作概況（續一）

年底別 End of Year	社區活動中心(幢) Community Activity Centers (Unit)			辦理社區 幹部訓練 (人次)① Topic Training (Person-Time)
	原建	新建	修擴建	
	Original Construction	Newly Construction	Repaired Construction	
民國100年底 End of 2011	16	—	—	121
民國101年底 End of 2012	16	—	—	1,050
民國102年底 End of 2013	17	—	—	28
民國103年底 End of 2014	17	—	—	36
民國104年底 End of 2015	17	—	—	30
民國105年底 End of 2016	18	—	—	32
民國106年底 End of 2017	18	—	—	32

資料來源：臺中市政府社會局。

附註：①係以年度計算。

Table 10-4 Result of Promotion for Community Development (Cont.1)

社區發展工作項目 Work Items of Community Development			
辦理 社區觀摩 (人次)① Community Exposition (Person-Time)	社區長壽 俱樂部 (處) Elderly Community Club (Place)	社區成長 教室 (班) Community Growth Room (Class)	社區守望相助 隊之設置 (隊) Community Mutual-Help Programs (Team)
4,923	18	—	2
2,330	170	—	—
2,350	17	—	—
1,662	17	—	—
2,804	17	2	—
2,977	17	3	—
1,976	17	3	—

Source : Social Affairs Bureau of Taichung City Government.

Note : The figures of ① are calculated annually.

表 10-4 推行社區發展工作概況（續完）

年底別 End of Year	社區發展工作項目			
	社區民俗 藝文康樂班 (隊) Community Folk Custom Arts & Recreation Squads (Team)	社區志願服務 Community Volunteer Service		辦理社區照 顧關懷據點 (處) Community Care Centers (Place)
		團隊 (隊) Teams (Team)	志工數 (人) No. of Volunteers (Person)	
民國100年底 End of 2011	1	—
民國101年底 End of 2012	1	—	—	30
民國102年底 End of 2013	—	—	—	3
民國103年底 End of 2014	—	—	—	3
民國104年底 End of 2015	—	—	—	3
民國105年底 End of 2016	—	—	—	4
民國106年底 End of 2017	—	6	212	7

資料來源：臺中市政府社會局。

附註：①係以年度計算。

Table 10-4 Result of Promotion for Community Development
(Cont. End)

Work Items of Community Development			
社區 圖書室 (處) Community Libraries (Place)	社區刊物 (期)① Community Publications (Serial)	服務成果① Achievements of Services	
		福利服務或活動 (受益人次) Welfare Services of Activities (Beneficiary-Time)	其他服務 (受益人次) Others (Beneficiary-Time)
—	—
—	—	—	—
—	—	2,378	—
—	—	3,675	—
—	—	3,634	—
—	—	4,235	—
—	—	3,676	—

Source : Social Affairs Bureau of Taichung City Government.

Note : The figures of ① are calculated annually.

表 10-5 民防團隊編組

單位：個、人

<div> <div>年底別</div> <div>End of Year</div> </div>	民防團組數(個) Civil Defense Regiment (Unit)							
	合計	團部	疏散避難宣慰中隊	民防分團	勤務組	合計		
	Total	Regiment Headquarter	Evacuation Company	Clique	Service Section	計 Subtotal	團部 Regiment Headquarter	疏散避難宣慰中隊 Evacuation Company
民國100年底 End of 2011	25	1	1	17	6	93	5	16
民國101年底 End of 2012	19	1	1	17	—	77	22	21
民國102年底 End of 2013	19	1	1	17	—	81	32	23
民國103年底 End of 2014	19	1	1	17	—	82	32	23
民國104年底 End of 2015	19	1	1	17	—	80	30	23
民國105年底 End of 2016	19	1	1	17	—	78	14	13
民國106年底 End of 2017	19	1	1	17	—	78	14	13

資料來源：本所民政課。

Table 10-5 Civil Defense Regiment

Unit : Unit/Person

民防團人數(人) Civil Defense Regiment Num. of Population(Person)											
Total		幹部 Leader					隊員 Member				
民防分團	勤務組	計	團部	疏散避難 宣慰中隊	民防分團	勤務組	計	團部	疏散避難 宣慰中隊	民防分團	勤務組
Clique	Service Section	Subtotal	Regiment Headquarter	Evacuation Company	Clique	Service Section	Subtotal	Regiment Headquarter	Evacuation Company	Clique	Service Section
34	38	38	3	6	17	12	55	2	10	17	26
34	—	32	8	7	17	—	45	14	14	17	—
26	—	33	9	7	17	—	48	23	16	9	—
27	—	33	9	7	17	—	49	23	16	10	—
27	—	33	9	7	17	—	47	21	16	10	—
51	—	33	9	7	17	—	45	5	6	34	—
51	—	33	9	7	17	—	45	5	6	34	—

Source : Civil Affairs Section of Dadu District.

表 10-6 民防團隊年度訓練成果

單位：場、人、%

年別 Year			訓練場次(場) No. of Training(No.)				法定應到人數	
			團本部	疏散避難 宣慰中隊	民防分團	勤務組	團本部	疏散避難 宣慰中隊
			Regiment Headquarter	Evacuation Company	Clique	Service Section	Regiment Headquarter	Evacuation Company
民國100年	常年訓練	Normal Train	—	—	—	—	—	—
2011	基本訓練	Basic Train	1	1	1	—	5	16
民國101年	常年訓練	Normal Train	1	1	1	—	23	21
2012	基本訓練	Basic Train	—	—	—	—	—	—
民國102年	常年訓練	Normal Train	1	1	1	—	32	23
2013	基本訓練	Basic Train	—	—	—	—	—	—
民國103年	常年訓練	Normal Train	1	1	1	—	32	23
2014	基本訓練	Basic Train	—	—	—	—	—	—
民國104年	常年訓練	Normal Train	—	—	—	—	—	—
2015	基本訓練	Basic Train	1	1	1	—	30	23
民國105年	常年訓練	Normal Train	1	1	1	—	14	13
2016	基本訓練	Basic Train	—	—	—	—	—	—
民國106年	常年訓練	Normal Train	1	1	1	—	14	13
2017	基本訓練	Basic Train	—	—	—	—	—	—

資料來源：本所民政課。

Table 10-6 Result of Civil Defense Regiment for Annual Training

Unit : No./Person/%

Expected Attendance		實到人數 Actual Attendance				實到人數占法定應到人數比率 Actual Attendance % of Expected Attendance			
民防分團	勤務組	團本部	疏散避難 宣慰中隊	民防分團	勤務組	團本部	疏散避難 宣慰中隊	民防分團	勤務組
Clique	Service Section	Regiment Headquarter	Evacuation Company	Clique	Service Section	Regiment Headquarter	Evacuation Company	Clique	Service Section
—	—	—	—	—	—	—	—	—	—
34	59	5	16	16	57	100.00	100.00	47.06	96.61
34	—	23	21	34	—	100.00	100.00	100.00	—
—	—	—	—	—	—	—	—	—	—
26	—	32	23	26	—	100.00	100.00	100.00	—
—	—	—	—	—	—	—	—	—	—
26	—	32	23	26	—	100.00	100.00	100.00	—
—	—	—	—	—	—	—	—	—	—
—	—	—	—	—	—	—	—	—	—
27	—	30	23	27	—	100.00	100.00	100.00	—
51	—	14	13	51	—	100.00	100.00	100.00	—
—	—	—	—	—	—	—	—	—	—
51	—	14	13	51	—	100.00	100.00	100.00	—
—	—	—	—	—	—	—	—	—	—

Source : Civil Affairs Section of Dadu District.

臺中市大肚區統計年報

中華民國 106 年

編 印 者：臺中市大肚區公所會計室

地 址：43242 臺中市大肚區沙田路二段 646 號

電 話：04-26991105

出版日期：中華民國 107 年 06 月

本刊同時登載於臺中市大肚區公所網站，

網址為 <http://www.dadu.taichung.gov.tw/>



中華民國一〇六年

臺中市大肚區統計年報

臺中市大肚區公所編印